+
de Maig
1698
a
Abril
1700

+

Resolucions del Molt Ill.e Capitol
dela Sta Iglesia Cathedral de Barna
Comensant als 21 del mes de maig
1698 fins als 30 de
Abril 1700

Regulat per lo Dr. Joseph Ataxiano
Vallbona pre, y Soc. [illegible]

4

Ma primera de Resolucions del Ill.tre Capitol del any 1698. Comensant als 21 de Maig y finent als 22 7bre 1698

~~Comensa de 15 Juny fins a 22 [illegible]~~
~~[illegible]~~

Amigant

1698 a 1700

~~1699~~

Die Mercurij 21 Maij 1698 hora decima et circa ante meridiem Sede Vacante.

Conuocatos — Joguera S. G.

Pi pracentor.
Copons. — Bach Coad.r

Montagut. — Sol Junior.

Bru.

Amigant. — Mazarola.

Axer.

1 Se à llegida una suplica de S.r Maria Theresa Copons monja del Monestir de Montsio de la present Ciutat en la qual demana algunas pencions rias del reliquo se deuia à Don Pedro Copons Tresorer y Canonge de la present Yglesia en virtut de una concordia feta en poder de [illegible] not. del Capitol als 20 de xbre 1672.
Se à resolt se cometa al S.r Ardiaca Axer que ja antes era comes pera que mirantlo y narrar en dit capitol y [illegible] donen resposta à la S.ra Monja.

2 Don Anton Juyol à fet relacio dela embaxada donaren àla Ciutat ell, y lo S.r Sacrista Roig à cerca de moderar lo capitol dela Concordia à cerca de la fleca, y que diguerent los S.rs Concellers que consultarian ab los Acesors, y que donarian resposta
Se à resolt donar moltas gracias al S.r Don Anton Juyol, y Sacrista Roig y que se espere la resposta, per la Ciutat.

3 Tambe à proposat dit S.r que lo Pare Bru de la Companyia se'n va à Mallorca, y que ates que en Mort lo sindic tenia lo capitol en Mallorca, y tenint alla dit Capitol alguna renda li apar à dit S.r fora bo demanar al Pare Bru admete lo sindicat, o Procura de dit Capitol donantli los papers conuingan per est negoci

Se á resolt que lo Sr. Don Ignaci Bru se serviesca de manar al Pare Bru se morefiqui en pendre esta dependencia de Mallorca y axi mateix lo Sr. Don Simeon Sedo, y que se li donen las notas necessarias.

4 Don Joseph Amigant ha fet relacio de la Comissio tenia ab lo Sr. Valles en orde al Balleto conque per executar al Convent de Poblet, y á dit que lo sindich á promes pagar luego tres pencions y en un any ~~altra~~ altra, y los gastos del Balleto, y de mana se admete la Concordia á proposat dit Convent

Se á resolt que ates que los pares de Poblet pagan 3 pensions luego, y una dins lo present any, y los gastos del Balleto que se firme la Concordia dits han proposan.

5 Lo Sr. Canonge Foguera á llegida una carta de Juan Iler arendatari del Priorat de Murcalla qui se diu avent venut un Mas á mr. Zenarandi servent Sr. y entre altres lo dit Priorat, y quant lo Compra lo qt. Canonge Sala se feu la estimacio respecte á dits Srs. y per quant seria nostra perjudici del abou de la Iglesia demana se fassa comissio á alguna persona per la averiguacio y avent recomanat lo Sr. Canonge Foguera á dit Notari.
Se á resolt aprouar lo que á obrat lo dit Sr. Canonge Foguera.

Die 23 maij 1698 hora decima et undecima ante meridiem Sede Vacante

Convocatis &.
Fuguras V.S.
Pi
Copons
Montagut
Bach Coadr.
Sedo Ardiaca
Bru

Romaguera
Ohina
Amigant
Arxer
Magarola
Taverner Coadr.

1 Don Joan Ohina y Lo Sr. Canonge Romaguera an fet relació dela Canongia, y an aportat La declaració de ~~pacte~~ de la acta de Vilafleca á favor de ~~dit~~ Marti Flaquer fet ~~y ses dits declaració en la forma seguent.~~ ~~acerca de las paraulas de dit acta que si durant lo dit temps de 3 anys la present Ciutat de Bar. á dono Miravet y Jacalbar ~~ ~~menes per~~ de la qual declaració á firmat acta dit Marti en poder de Macia Marial notf. del Capitol vui dia 23 de Maig 1698.
Se á resolt donar moltas gracias als Srs. Comissaris, y donar orde als Srs. Parsinyers perque firmen dit acte en la forma an dit los Srs. Comissaris.

2 Lo Sr. Canonge Foguras á proposat que endevers paratt se parla de fer adjunt, y axi que veia lo Capitol lo que vol fer.
Se á resolt que se anomene adjunt dende luego attes lo Consell de trenta. Se á anomenat en adjunct lo Sr. Canonge Romaguera, y á llevat acte de dita nominacio Macia Marial. y se á resolt tambe que á cetero se pose al aranzel dels offici lo de adjunt.

† son fermada de 21 de Maig del current any. Se á llegida una carta de Joseph Marti Ferrer notf. de Vilafranca ab la qual carta notícia al Capitol de la Mort de un Pare lo qual era notari de la Baronias de dit Capitol del Panades, y demana la gracia de dit offici.
Se á resolt que se fasa Comissio al Sr. Don Salvador Copons pera averiguar si y á en Vilafranca subjecte capas per esta dependencia.

4 Lo S.r Don Anton Sed à fet relació que buscant papers per la dependencia de Mallorca diu no à trobat sino un memorial ~~que à trobat~~ y que dit memorial entregarà al Pare Bru y altre paper que ell te. Y à fet relació que tambe te la butlla del Priorat de Ibisa.

Se à resolt per aclamació que lo S.r Don Anton Sed [illegible] lo que convinga en la dependencia de Mallorca y que lo notari del Capitol copie la concordia de Ibisa.

5 Se à firmada la Concordia de Pobles ab sos acreedors despues de ser llegida en poder de Franco Serra Nott. publich de Bar.a

Die lune 26 maij 1696 hora decima ante meridiem sede vacante

Copons

Capiscol.
Reig
Ribet
montagut Coadjutor.
Olsina
~~Amigant~~
~~montagut~~
~~Aler~~

Dalmasses
Bosch.
Bru
Cortada
Foguetas
Desbosch.
Tavernet Coadjutor

1 Lo S.r Cag.e Reig a portat lo compte de la visita a fet en los vallés com a visitador de lo Ill.e Capitol anomenat en seda vacant que importa 204 ll 10 s del que si a tret per los gastos [illegible] 10 s ab que resta 153 ll y de la dita cantitat ~~[illegible]~~ seyha enclos lo gasto de la cavalcadura del secretari = Resolt que se fasia repartiment de la dita cantitat de 153 ll s

2 Lo S.r cag. Foguetas a portat un compte dels gastos fets per la Capella de las Animas per robas que importa 120 ll 8 s lo qual avia entregat al dit Lo d.r Joseph Sagrista

qui se troba executor lo gasto de Sagrista de Las Animas = Resolt ques fasia lo manament per que se paguia dita cantitat de dines de la Capit.

3 Se demana lo dret de fadiga de ~~una~~ una venda feta per la noble d.na Isabel Maria de Corbera y baronesa de Llinars a favor de Joseph Tator Pagès de Mataró de Llavaneres y quitad una cassa y sinia y diferents pessas de terra situadas en lo terme de dita vila de Mataró la qual demana lo tal S.r Baró per aver denegada lo dit Tator la senyoria ~~[illegible]~~ = Resolt que ates la constitució per aver denegat la senyoria se donia la fadiga a dit Baró.

4 Lo Cag.e Ribet à demanat lo present del temps que assisti a la enfermedat de sa mare = Resolt que se estiga a la consueta de la Iglesia en semblants cassos.

Die mercurij 28 maij 1696 hora decima ante meridiem sede vacante

Convocats ut s.

Copons Pres.t

Pr.
Frio

Sed Junior
Bru

Bragarda

Amigant
Aler
Montagut

Tavernet Coad.r

1 Lo S.r Don Anton Sed à dit avia anat à parlar al P.e Bru lo qual li à respost que almenys que per

dria la dependencia de Mallorca per servir al Capitol, y a dit dit Sindic que li agar que de poc lo Capitol passar à fer lo Sindicat à favor de dit Rnt Bra.

Se à resolt que se fara lo Sindicat, y se à fet lo sindicat à dit Rnt Bra per cort lo que se necessita en Mallorca ab poder de substituir.

2 Lo Sr. Ardiaca Foix à proposat que lo Sr. Cange Ramon pretendia per ell enviar un recaudo si volia anar en Roma seu à litiges y que enviuat la dita demanda ana en litiges ab lo seguir que dit Sr. Cg. Ramon pagaria los gastos, y dit Sr. Ardiaca Foix ò aquest de pagar, y que ò à volgut dir al Capitol per que ell fara lo que vulla.

Se à resolt que se diga al Sr. Cange Ramon que lo Sr. Cange Ramon pague lo que se à gastat en la anada de litiges

3 Lo Sr. Cange Montagut à donat los diners del dret catredatic à fer en la Visita del Oficialat que importa 161 lt 19 s 6, y pagats 63 lt 12 s conque restan 97 lt 19 s 6 las quals à entregat al Capitol perque fara lo que voldra.

Se à resolt que se fara com se acostuma

4 Lo Sr. Don Antoni Sed à proposat que Mn. Joan mestre de Casas del Capitol avia comprat alguna partida de vedella y cat, y que lo hama que la avia venuda no la à entregada

la qual dita avia de servir per la Canonja, y que se avia si se à desitat un home per que pague, ò de ma la vedella atres que ia à comat lo dit vendre la altra.

Se à resolt que lo sindic vaja al home per que pague

Die 6 Junij 1698 hora nona ad decima ante meridiem Sede vacante

Convocato et Sr. Jogueras VG.

Bach Coadr.
Sald Sanios

Ri.
Espar
Bra

Bra

Corteada

Romaguera

Ribes
Amigant
Aroer
Montagut Codr.

Magarola

Taverner

1 Lo Sr. Cange Aroer à proposat que se aserca lo temps de admeter ala festa cervera, y que lo Capitol se servira anomenar dia

Fuit resolutum que se admeten los Beneficiats que faràn per Sr. Sant com se acostuma.

2 Lo Sr. Don Ignasi Bra ha donat una fe de metge per Don Joseph Rius y demana la presencia propter infirmitatem

Fuit resolutum se lidone la presencia al Sr. Don Joseph Rius mentre estiga, y que deu lo dret tornar ab sa perfecta salut.

3 Lo Sr. Don Joseph Cortada à proposat que quant comensa la Seu vacant lo Capitol lo anomena en V.G. de la universitat, y que lo Sr. Cangt. Altra no obstant la nominació del Sr. Cang. Cortada lo dit Altra firma las conclusions com à V.G. y que seria en detriment de las porrogativas del Capitol y que se veia lo que à de fer.
Se à resolt que lo Sr. Cangt. Fogueras diga ab tota urbanitat al Sr. Cangt. Altra s'abstinga de firmar las conclusions attes que ia lo Capitol creat V.G. per la universitat.

4 Lo Sr. Don Lluis Sora à proposat que lo Sr. Marques de Aytona li avia enviat un recaudo per lo Capitol en loqual participa al Capitol com Md. Sr. li à donat un fill, y per ser occasio de la pau y no juntarse lo Capitol no avia pogut ans antes participar esta noticia al Capitol.
Se à resolt que attes lo recaudo del Sr. Marques de Aytona se li fasa embaxada donantli la enorabona del fill Md. Sr. li à concedit, y s'an anomenat lo Sr. Don Joseph Amigant, y lo Sr. Don Joseph Taverner per dit effecte.

5 Se à llegida una suplica de Mn. Carlos Bellmonte Orga organista de la present Iglesia en la qual demana llicencia pera algun temps per anar à la sua patria prometent dexar persona abil y idonea pera la orga per que no i aia falta à la Iglesia.
Resolueren se li done llicencia per anarsen y que dexe persona per la orga habil y idonea.

6 Lo Sr. Cang. Vomaguera à fet relació que lo Mestre de la Catedral avia inventada una causa contra los altres mestres de Capella attes que anavan à cantar, y procesian contra la concordia y que li an donat à dit Vomaguera per suspecte y que ell avia anomenat conslleni y que ara avian donat una requesta demanedo altra volta per suspecte y al Capitol y axi que vetia lo que se à de fer.
Resolueren que orde ala musica que s'abstinga cot lo que repuga y en orde à las suspitas lo Sr. Cang. Vomaguera que veia de dispensar las causas de suspita attes lo gran

7 Ha proposat lo dit Sr. Cangt. Vomaguera que Jaume Sarmus com à procurador del germa y hereu del Sr. Bisbe Alba demana algunas cosas del Pontifical de dit Sr. Bisbe attes que eran y las tenia ara convecracionem
Resolueren diga lo Sr. Cangt. Vomaguera à Jaume que en orde al Pontifical no se pot tocar cosa per que es de la Iglesia, y redirexa en ma de dit Sr. Canonge Vomaguera

8 Dit Sr. Romaguera à proposat que vaca una Capallenia molt temps à y se sap los papers y rendas de dita Capellania y que vaca per diminut y quiças las rendas demana que lo Capitol li fasa gracia de donarlai, y Don Lluis Sora à dit que vaca un altra, y altra diu que vaca lo Sr. Cangt. Fogueras, y tots de una mateixa manera demanan nos se fasa gracia.
Resolueren que se donen las Capallenias.

9 Lo Sr. Don Lluis de Sora à proposat que avia parlat al Sr. Cang. Cruilles à cerca de pagar lo predicador y la cera y distribucions que toca à pagar à la Cambra Apostolica per la funeraria del Sr. Bisbe y la gracia que per lo predicador pagan los Srs. Bisbes
Resolueren que lo Sr. Don Lluis de Sora vesia de que ~~lo Sr. Cruilles~~ se fasa lo que se dega.

10 Lo S.r Dn. Lluis Josa à dit que lo ecanom del
Rector de la Roca es cadre atès que mort dit
Rector sent mort ante lo qui anomenava ecua y que
atenes dit Josa que la Cambra Apostolica fa
algunas diligencias perque dià que tocan los bens
de dit difunt, pero que tenint dit S.r segons al
gun informe que los bens de dit difunt tocan al
Capitol en virtut de la seu vacant y que mira lo
Capitol lo que sia de fer
Se resolt se dexa esta materia en ma del S.r Ca
ng.e Vornaguera y que y done providencia quant
ans perque no puga passar avant la Cambra

11 Lo S.rs Oidors de Comptas an aprovat los comptes de
la Visita del S.r Cang.e Montaguer los quals impor
ta lo cobrat 166 ₶ 6 s 6 d y lo gastat 63 ₶ 12 s y conque
resta per dispsar ó repartir 104 ₶ 14 s 6 d.
Resolutum se entreguen los diners al S.r Cang.e Joquera
y que fasa lo repartiment junt ab los del S.r Cange Reig.
y los à entregat lo dit Montaguer

12 Lo S.r Dr. Dalmau Copons à fet relació que se li come
te la carta de Marsí Notari de Vilafranca la que
demana continuar lo offici tenia son Pare de
notari de las Baronias del Capitol, y que ia tras se
bistes que ell lo a per abil. y que Marsi seria e
menat lo que son Pare fabà en treballar en sa obli
gació
Se à resolt que atès que seruira dit Marsi en la forma de
susdit se anomene en Notari de las Baronias.

13 Se à llegit una suplica de Francesc Mestres arren
datari de St. Feliu en la qual demana que atès las con
trovèrsies y auer cullit poca cosa ó collectat en dit arren
dament quel absolga del preu del arrendament de l'any
del sitti y que se cancelle la acta.
Fuit resolutum que se fasa com en lo arrendament
de Badalona.

14 Lo S.r Cang.e Joquera demana la gracia de un
lluisme per St. Talavera de una casa à la devallada
de la Vila de Cots
Se à resolt se fasa more solito la gracia

Die lune 9 Junij 1698 hora nona et de
cima ante meridiem Sede vacante

Convocats etc.

Joquera V.G.

Baile Coad.r
Dr.
Copons
Sot Junior
Vornaguera
Ors
Josa
Magarola
Riber
Arrigan
Rexac
Caverner Coad.r
Montaguer Coad.r

1 Se à llegida una suplica de Margarida Bran
dia viuda nebota del qm. S.r Cang.e Amer demana al
guna gracia à demes de la que se acostuma pera com
prar una casa en St. Andreu de Palomar la qual esta
molt derruida.
Resolt se li fasa gracia de dos terços.

2 Se à llegida una Carta de Roma del agent en la
qual dià que no à rebut los executorials totals de Palleja
sobre la dependencia de la pretenció que te alli lo Capitol y de
Granada se li envien.
Fuit resolutum que los S.rs Comissaris vejan lo que sia
de fer per dita carta, y tambe respondrer, y determinar
juntar lo que convinga.

Fuit tornada de 30 de Abril del present any (corr. 14 de Maig)

3 Feliu Vives esparter demana la gracia per un
drer una casa en lo Carrer dex Vildo en la Ribera
de la present Iglesia es venda voluntaria.

Fuit resolutum se fasa la gracia more solito.

4 Lo Sr Canonge Arxer á proposat que lo Dr Valles diu que te 333 ll 8 per ermenar de la Bolsa comuna dit troba el mes ... del qual sera rela ció Macia Marsal ... contrat Macia Marsal y á fet rela ció que lo ... Regent de Tiana y que ... pages ... que se ... en Tiana ...

Fuit resolutum que remitan lo actas, y que si ... que se accepte.

5 Don Joan China á proposat que [illegible] Capitol pa sat ... y que se parla de un testament que era caducat y que la Cambra Apostolica se pren los bens del Testador y que aso es molt contra lo estat Eclesiastic y axí que veia lo que se á de fer.

Fuit resolutum que los Srs Oydors de la Taula del Sacra ment y los Srs Vs. y officials consulten esta materia perque se obre lo que sia just.

6 Don Joseph Amigant á proposat com á secretari que lo agent de Madrit á temps no escriu cosa sobre la pretenció de lo Capitol del quarto del cuado de la gracia demana á sa Mag. y que se apar fora lo escriuran li una Carta Capitu lar pera mourarlo.

Fuit resolutum que se escriga al agent instant sollicite esta materia ab tota diligencia.

8

7 Son vingut ab embaxada per la Ciutat los Srs Dr Moncalvo y Mariano Riba en la qual an dit que en dias pasats se dona una embaxada per part del Illtre Capitol á cerca dels drets dels Capi tols de la Concordia particularment á cerca de la Seca, y que se avia consultat per part de la Ciu tat ab los advocats y que an dit que no necessitava de ninguna explicació lo dit Capitol de concordia y que en tot cas se auria de proposar al Consell de cent esta materia y que te inconvenient lo proposar semblant cosa al dit Concell y que encara los Srs consellers no tenir poder pera donar gust al Capitol pera poder obrar en la conformitat acostuma la Ciutat ab lo Capitol.

Resolutum que los Srs Canonges ponderen als Srs ... molt ... lo Capitol per la Ciutat y que ... molt la Ciutat ... lo de la Seca.

Die mercurij 11 Junij 1698 hora nona vel decima ante meridiem Sede Episcopali vacante

Capitol de Srs

	Dalmases Coadr
Pi	Sayol tesorer junior
Montaguт	Bou
Rexac	
Ribes	Magarola
	O
	Desbach
Amigant	Taverner Coador
Arxer	

Don Josep Dalmases y Don Joseph Ignasi Amigant an fet relació de aver anat á donar una embaxa da al Exm Sr Conde de Lemus Grande de Es panya que pasa á Gl de las Galeras de Napols

lo qual los ha fet molt agasajos y ent moltas ofertas.
Resolutum se donen moltas gracias a dits S[rs]
Comissaris de la manera an feta al Capitol en anar
en dita embaxada.

Die Jovis 12 Junij 1698 ora decima et undecima ante meridiem sede Vacante

Conuocato &. Jogueres V. G.

S[r]
Foix
Coromi
/ | Cortada
Ramon

Riber
Amigant
Aroer
Montagut | Taverner Coad[r]

L
Han participat com a la Mag[t] a enviat un decret en lo qual mana al Concistori que sia restituit Don Fran[co] de Junyent al puesto de Oÿdor Ecclesiastic ab tots los emoluments ...

Anvingue Don Ramon Cudina y D[r] Joseph Pelana a donar nos embaxada per part del Molt Ill[tre] y Fidel[issi]m Concistori de la Deputacio demanant que vulla lo Capitol acompanyar al Concistori ab una carta donant los gracias a Sa Mag[t] de aver reintegrat a dit Don Fran[co] Junyent al puesto de Oÿdor Ecclesiastich del present Principat, y axi mateix donar las gracias per medi de una embaxada al S[r] Princep Virey del present Principat dels bons officis a fet per lograrse dit negoci. Y que lo Concistori desitja sempre continuar ab molta correspondencia ab lo Capitol y que per aço luego que han tingut las ocasions precisas a donat esta noticia en la mesa del Capitol. Y que lo Concistori escriu al S[r] Conde de Aguilar com a president o Governador del Consell de Arago donantli tambe gracias.
Resolutum que per que ara tarda se a de intimar lo Capitol se aquiete esta materia per la tarda que lo numero dels capitulars es major, y que lo subsindich convide en sa casa a tots los S[rs] Capitulars.

9

2 Lo S[r] Can[ge] Jogueras com a caritater a mostrat que a moltas dias esta ab lo paper del repartiment de las visitas y que lo S[r] Can[ge] Ennecia no vol rendir los diners y axi que vega lo Capitol lo que a de fer dit S[r] Can[ge] Jogueres.
Resolutum se dexe est negoci per la tarda.

3 Lo Ex[m] S[r] Conde de Lemus a demanat ora pera tornar la visita al Capitol y se li a donat entre 5 y 6 de la tarda.

4 Lo S[r] Can[ge] Ramon a jurat lo breu y se a dit se a de donar providencia en que y aja altre almoyner.
Fuit resolutum se dexe per la tarda

Die Jovis 12 Junij 1698 post meridiem ora quinta et sexta sede Vacante.

Conuocato &. Ora V. G. | Jalmaces Coad[r]
S[r] | Bach Coad[r]
Foix | Sedo junior
Coromi |
Montagut |
Ennecia | Ramon
Ozina | Jogueres
| Magarola
| Pejbach
| Taverner Coad[r]
Amigant
Aroer

L Ha vingut lo Ex[m] S[r] Conde de Lemus General de

Las Galeras de Napols à tornar la Visita y á fet molt offertas al Capitol ab molt agrado y que en qual sevol ocasió tindra present [illegible] lo Capitol ab molt affecte.

2 Se á tornat á proposar lo dela embaxada de la Diputació que demati se á dexat per esta tarda per ser poc lo numero dels Capitulars.
Resolut que se escriga á sas Magestats y al Presiden del Consell de Aragó y juntament que se donen las gracias al Ex.m Virey de lo que á contribuit en est negoci y sian anomenat comissaris per tornar resposta á la Diputació, y altres per anar al Ex.m Virey y sian anomenats per lo Virey Don Josep Amigant y Don Benet Cartella y á la Diputació lo S.r Canonge Enveja y Arper

3 Lo S.r Canonge Joguera axi mateix á tornat á proposar lo del repartiment de la Visita y que voldria saber aont se á de posar lo compte per que quant se pase lo compte se sapia com se à fet la bolsa.
Resolut que cesa la dificultat atés que lo S.r Canonge Enveja la dita formara lo repartiment y acceptara lo donar

Tambe se á tornat á proposar lo donar remey en que y aja altre almoiner per ser molt necessari.
Resolut que se suplique al S.r Don Joan Gina que se servesca jurar lo offici de almoyner attes fou anomenat en lo dia de la nominació dels officis per dit any. y á jurat dit Don Joan lo dit offici de almoyner. y Don Benet Cartella á jurat lo de Obrer Mayor y lo S.r Canonge Enveja á jurat lo de Obra Sacramental y sacrista de las animas.

Die Veneris 13 Junij 1698 hora nona et decima ante meridiem Sede Vacante

Convocats els S.

Joguera C. S. G. — Bach Ard.a Coador

Pi — Pabl iunior

Copons

Romaguera — Bru

Reig

Amigant

Arper — Desbach

Montagut Coador — Tavarner Coador

2 Se á llegida una suplica del Rector de S.ta Maria de Bellver en laqual demana al Capitol li fasa gracia de un Benefici que moltemps á vaca de Vicens de Muracart lo qual te de renda una cortans de blat y vint cortas de ordi, y en altre partit altres uuit cortans de blat y [illegible] de ordi, y [illegible] y [illegible] quarta y quinse reals al [illegible] de Bellver se anomena [illegible] Fran.co [illegible]
Resolut se fa la gracia á dit ~~[illegible]~~ [illegible] de dit Benefici

3 Lo S.r Canonge Joguera á proposat que als [illegible] los arrendadors per cobrar y que [illegible] [illegible] alguna partida y que may pot cobrar y que [illegible] may [illegible] y que axi estimara al Capitol [illegible] lo que á de fer com y tambe ~~[illegible]~~ procurar per cobrar los [illegible] que alla [illegible]

Resolutio se fassa procura à Selua per cobrar los Illuims. se degan allà y que se fassa entendrer à dit Selua que pague las tarjas deu. Sino que segan ab ell y lo tome à lo que siga de justicia executant los ò fent lo que se necessite ò a llevar acte. Marcia Mur sal de la procura que lo Capitol fa à Selua pera cobrar los Illuims que se degan fins lo ultim de Abril 1698.

3 Con Saya. ... enet ... ... ec re... ció de auer donat la embaxada ... auia manat en jornada de 12 del corrent mes y any.

Resolutió que se li dona moltas gracias de auer servit lo Cap

4 Con Fran. ... Amigant ... ... si tenian ... las cartas auia per orde del Capitol firmadas per Sa Mag. y President del Consell de ... per la dependencia de la Diputació insiguint la resolutió presa en jornada de 12 del mes

[margin: mes y any.]

Resolutió que las llegira quant sien firmadas totas.

Dia 14 Juny 1698 ~~ante~~

Sedit Juniór C.

Montagut ... Corrada

Magarola

Amigant

Arau

2 Se à ... parlament en la Sacristia ... Con Joseph Corrada per ... llegir las cartas de la Dipu tació que à firmat ... Secretari ... Gaspar Rigau

[margin: Insiguint la resolutio presa en jornada de 12 del corrent mes y any y ... per saber ... ~~...~~ la que auia firmat per Sa Mag. (...)]

Resolutió se donan las gracias à dit de Amigant y que ... las cartas ... y los entreguen al Concistori de la Diputació. ... llegida una carta ... ... de Espanya ~~...~~ ... que ... lo Capitol ... se dexe per ... à llegir.

fou ... quant serian firmadas las demes com es de ... en jornada de 13 del corrent mes y any

... ante meridiem ...

Comunicació

C.

Bach ...

... Junior

Ribera

Pleyra

Deig

Riber

Amigant

... Forns

Montagut Cad.

Magarola

2 Con Joseph Corrada à proposat que Molins ... in dies passats dona una ... en la qual doma ... que lo Capitol ... seguna ... del ... que ... arriats ... y ... que ... ... en tal exemplar y que ell se copia ... y que estimara que lo ... ~~...~~ ... y que estimara que lo ... temps ... ...

Resolutió que se inia Molins ab ... ... y que ... algun poc de temps.

[margin: ... jornada de ... 7 de Juny del present any]

2 Se à llegida una Carta del ... en ... de ... lo Capitol à ... del ... Bisba Alta.

[margin: ... jornada de 31 de Maig del present any.]

Resolutió que se cometa la Carta als Srs. Comissaris que ... lo que convinga.

3 Don Josep Cornigant [illegible] proposat que [illegible] Cau [illegible] ara [illegible] es anar per [illegible] dias fora [illegible] Dit [illegible] per que o participe al Capitol y demana la presencia per dit temps [illegible] que estara fora.
Resolutio se li done la presencia more solito.

4 [illegible] de Mas Deu y Pla a demanar la gracia [illegible] de una ~~venda~~ establiment fet a [illegible] Colls Nots pub. de Barna de unas Cases al Carrer dels Cardes a cens de 100 ££ y entrada 100 doblas les quals casas estan en alou de la Paborderia de Juliol.
Resolutio se li fasa la gracia more solito.

[illegible] 10

[illegible]

[illegible]
[illegible]
Montague Cor.

4 [illegible] li ordena [illegible] a fer la [illegible] Diputats [illegible]

2 [illegible] proposat [illegible] que [illegible] arrendataris de Badalona [illegible] entregat [illegible] (66 [illegible]) [illegible] en lo deller de ~~[illegible]~~ [illegible] manament

3 [illegible] Tarallo pages de [illegible] Balaguer Viuda, y Valentí Rubio y Pera [illegible]

4 [illegible] lo Señor Can. Montague ha proposat que quant se li apuntaren los Comes [illegible] li Carregaren lo dret que se avia de cobrar del Rector de Argentona, del [illegible] de ~~[illegible]~~ Sant Andreu y del Rector de Cerdanyola [illegible] per no averlo ell cobrat de dits [illegible] triguer, y que avent acudit [illegible] a cobrar de dits Rectors dit dret, [illegible] Andreu que ells no deuen pagar [illegible] Capitol que es lo Pabordre de [illegible] lo de Cerdanyola diu que may a pagat dit dret [illegible] y axi suplica al Capitol que sia servit manar se li restituesca lo que ha pagat. Resolt que [illegible] deu pagar dit dret Cathedratico [illegible] y que lo de Sant Andreu [illegible] obligacio lo Capitol de [illegible] lo Can. Fonts [illegible] lo de Argentona [illegible] pagar los Arrendadors. Y respecte del de Cerdanyola que tambe [illegible] tenen obligacio de pagarlo [illegible] [illegible] de S. Pere [illegible]

Die veneris [illegible] Jeny [illegible] ante meridiem [illegible]

Convocats [illegible]

Pi.
Foix
Copons
Pina
Puig

[illegible]

[illegible]

Carallà

Tavernes Cavalla

[illegible]

1 Lo S.r Cang.r Foguerer à proposat que lo dit Vallès [illegible] dit que molt temps à [illegible] una barraca al [illegible] Nou pera la tenda I que importara algun gasto per part del Capitol I axí que sera lo que se à defer
Resolut se posa la Barraca conforme [illegible] lo S.r Cang.r Foguerer [illegible] los S.rs [illegible] la comissió de la tenda pagant lo Capitol

2 [illegible] lo S.r Cang.r [illegible] à proposat que l'altre dia [illegible] à la Diputació per cobrar alguna pensió [illegible] parlant ab algun [illegible] que era [illegible] ta cosa que los comuns cada vista solan [illegible] ser un [illegible] dos reals I que fora bo fer [illegible] [illegible] pera escusar de que no [illegible] [illegible] per calendar fent alguna procura per [illegible] per cobrar pera [illegible] tanta calendació

per [illegible] las [illegible]

12

Resolut se fasa una procura per [illegible] anys per a [illegible] lo aver de pagar sempre las calendacions per cobrar pensions de Diputació I Ciutat I que se [illegible] per [illegible] las [illegible]

3 [illegible] Cang.r [illegible] la proposa
se à llegida una suplica de Mos.n Bonaventura [illegible] la qual demana la gracia del Illustre de la venda de una casa [illegible] attes era escrit en lo llibre de franquesas de [illegible] ha fet lo Capitol per los bons vasalls
Resolut que attes que la gracia [illegible] concedida a [illegible] que compran I no venen, I que [illegible] venedor no pot entrar en dita gracia

4 se à llegida una suplica de ~~Joan~~ Barromeu Batllé Mariner en laqual demana la gracia del Illustre de una ~~compra~~ compra à fet de unas [illegible] situadas en [illegible] attes era en lo llibre de franquesas fet lo Capitol per los bons vasalls o [illegible]
Resolut que se li fasa la gracia del Illustre attes [illegible] que compra I que [illegible] en lo llibre de franquesas [illegible] esta Centuria

5 [illegible] lo S.r Cang.r [illegible] à dit que [illegible] lo ultim Capitol antes de S.t Joan [illegible] attes se admet los beneficiats antes S.t Joan que [illegible] lo Capitol si [illegible] se convide per admetrer.
Resolut se aventure [illegible] altre Capitol [illegible] pera admetrer los Beneficiats [illegible]

Lo Capitol proroga lo Capitol de Maig [illegible]
costumar

[illegible] de 1697 [illegible] hora [illegible]
decima ante meridiem [illegible] Vacacio

[illegible]

[illegible]

[illegible]
[illegible]
[illegible]
[illegible]
[illegible]

[illegible]
[illegible]

[illegible]

[illegible] presentat en nom del
Capitol un privilegi de [illegible] de Canonge [illegible] Dr.
Miquel Burniach en virtut del qual [illegible]
encia [illegible]
[illegible]
acto.

Nominacio [illegible] Dr. Burniach [illegible] per Marçal notari et Secretari [illegible]

2 Se ha llegida una suplica de [illegible] arrendador de [illegible] Marès de [illegible] lo qual
demana que attesos los treballs ha patit dit [illegible]
y no aver algun [illegible] ha cobrat ni cullit cosa
per causa dels exercits [illegible]
remissio en lo preu que correspon al arrendament
del any 1697.

Resolucio que se fara lo que se ha fet als altres y que
pague.

3 [illegible] llegida una suplica [illegible]
[illegible]
[illegible]
[illegible]
[illegible]
[illegible]
[illegible]

Resolucio que lo [illegible] informe si deu
lo Capitol pagar [illegible] arrendataris, y que si [illegible]
[illegible] y si toca
[illegible]

4 [illegible] Joseph [illegible] que [illegible]
ma [illegible] altra volta [illegible]
[illegible]
[illegible] que se [illegible]
[illegible]
executorial, y que luego se execute en [illegible] y [illegible]
comissari [illegible] cuidado sia [illegible].

[illegible]
[illegible]
lo Capitol [illegible]
que [illegible] Capitol [illegible]
dels comuns [illegible]
Resolucio que se fara procurar acaba un segons [illegible]
racions [illegible] en orde a la caritat [illegible]
al Sr. Caritater en orde a la [illegible]
Valles y en orde a la [illegible]
[illegible]

6 [illegible] Cand. Rius [illegible] a proposat que seria [illegible] [illegible] Dr. Viaplana per que [illegible] [illegible] [illegible] que [illegible] [illegible] [illegible]
Resolt que [illegible] Riber [illegible] [illegible] [illegible] reunida a la Iglesia [illegible] [illegible] [illegible] aprovaven [illegible] [illegible] y que [illegible] [illegible] avanzel y que consant [illegible] [illegible]

7 Lo Sr. Cang.e Joguera à proposat que lo S.r Baig Taberner demana las Distribucions del temps estiga en Tarragona [illegible] [illegible] franca en esta Ciutat, y que si lo Capitol [illegible] [illegible] [illegible] commissió a dos capitulars y que sens [illegible] [illegible] se consultara la materia que ell no [illegible] lo que [illegible] de [illegible].
Resolt que lo Sr. Cang.e [illegible] [illegible] [illegible] la materia y que aporte lo vot y que segons ell [illegible] lo que sia de justicia per asegurar las consciencias.

8 Lo Sr. Cang.e Joguera à demanat la gracia del [illegible] per Franc.o Molins pages de St. Andreu de [illegible] per una Casa [illegible] Carrer.
Resolt se li fasa la gracia acostumada [illegible]

[illegible] per [illegible]
[illegible] com [illegible]

Consocetor[illegible]

[illegible] Cang.e [illegible]
[illegible]

[illegible]

[illegible]

Riber
[illegible]
[illegible]
[illegible] cord.[illegible]

2 [illegible] [illegible] [illegible] Riber y [illegible] [illegible] [illegible]

2 Lo S.r Cang.e [illegible] à proposat que en la concor[illegible] [illegible] [illegible] los arrendadors [illegible] [illegible] Joseph Ignasi [illegible] y [illegible] [illegible] al Prior de Marxaves [illegible]
Resolt que [illegible] Joseph admete [illegible]

[illegible]

[illegible]

1 [illegible] à [illegible] [illegible] que [illegible] [illegible] se podria [illegible] [illegible] y que després se [illegible] tornar [illegible]

Resolt que [illegible] à Consell y que [illegible] la carn [illegible] y que quant convinga si y à gran [illegible] seran [illegible]

2 [illegible] à [illegible] à tornar [illegible] al Capítol [illegible] que lo Capítol sempre que [illegible] a lo [illegible] molt propici y que se alegrara [illegible] ocasions que [illegible] molt agrait de la [illegible] del Capítol.

3 [illegible] Una carta [illegible] que lo Capítol se servira [illegible] dels [illegible] de la Casa [illegible] per [illegible] la [illegible] lo [illegible].
Resolt [illegible] [illegible] [illegible] [illegible]

4 [illegible]

[illegible] y que [illegible] carta [illegible] Generals [illegible] y que [illegible] seguira per lo Capítol y [illegible]

Resolt que lo Capítol torna les gracias [illegible] Administrador y que lo Capítol acompanyara la representació dels administradors à cerca de totas las dependencias de la [illegible] de los comedias escriuint à Sa Magd. [illegible] conformitat ab la Ciutat y que si la Ciutat [illegible] escriurer acompanyant la representació de dits administradors que lo Capítol escriurà y que se [illegible] à la Ciutat.

[illegible]

al 22 [illegible]

593.

1 [illegible] regimen [illegible]
[illegible] ara ne naca un [illegible] que estimara que lo [illegible]
[illegible] se gobria con [illegible]
[illegible]

2 [illegible]
[illegible]

3 [illegible]
[illegible] estimara [illegible]
[illegible]

4 [illegible] Romaguera [illegible]
[illegible] Candlenta [illegible]
[illegible]

5 [illegible]
[illegible]

6 [illegible]
un [illegible]
llevi per unas casas que [illegible]
carrer de la [illegible]
[illegible]

Dijous [illegible] hora nonali
Decima ante meridiem sede vacante

Convocats [illegible]

[illegible] ... [illegible]

Romaguera ... Ramon

[illegible]

Fogueta ... [illegible]

[illegible]

Alter ... [illegible]
Monmaguer ... [illegible]

1 Se a llegida una carta del Residen del Consell de Aragó [illegible] [illegible] de la que se li escrigué a serca de la pericio [illegible] al Capítol lo concedí de la [illegible] raso

Carta fornada de 26 de Juny del corrent any.

Se a llegida altra carta del agent de Madrid en la qual dona noticia de com [illegible] lo [illegible] a lo Capítol.

Resoluit que [illegible] lo S.r [illegible] de [illegible] lo negoci de Madrid [illegible] cessar.

Carta fornada de 14 del mateix mes y any inseguint lo [illegible] pres en fornada de 12 de Juny del present any.

Ha vingut un [illegible] de la Mercè lo qual nos ha presentat uns llibres en [illegible] del Real Convent de la Mercè los quals son serca de [illegible] [illegible] de la [illegible] Real de [illegible] Agató [illegible] quals se an [illegible] ab los [illegible] [illegible] [illegible] oracions als Divs [illegible] en effecte sels an donat.

Carta fornada de 21 de Juny del present any en resposta de la que sels escrigué en fornada de 14 del mateix mes y any

3 Lo S.r Canonge Fogueta a demanar [illegible] per lo que [illegible] a [illegible] per una [illegible] [illegible] [illegible] en lo Carrer de Jerusalem.
[illegible] ... [illegible]

Lo S.r Canonge Ramon [illegible] [illegible]

Dia Veres[illegible] 4 Juny 1608 hora decima et undecima ante meridiem sede vacante

Convocats ... Foguera V.G. ... [illegible]

Ernueya ... Moyol Junior
Romaguera ... Cortada
[illegible] ... Ramon

[illegible] ... [illegible]

Amigant ... [illegible]
Alexper Coad.r
Monmaguer Coad.r

1 Lo S.r Canonge Ramon à Representat que lo S.r Con Joseph Çabanilla [illegible] de de Vijar donant les gracias al Capítol tambe del [illegible] [illegible] en [illegible] los [illegible] del [illegible] lo [illegible] y que dit Çabanilla en qual [illegible] part que [illegible] com [illegible] Mallorca [illegible] ocasions de servir al Capítol

Resolutio que [illegible] donan les gracias al S.r Canonge Ramon y se li [illegible] done les gracias en nome del Capítol al [illegible] y [illegible] de Vijar de [illegible] [illegible] ab Don Joseph Çabanilla [illegible] Virey de Mallorca.

2 Ha proposat lo S.r Canong.e Arder Com ê proceeit del aniversari comuns que attes se lo Capitol dos dias per admetrer los Beneficiats Com nadal y St. Joan y com ara ô ia dias que ha pasat St. Joan y lo Capitol no aia anomenat diada los Beneficiats claman dient se arenjale dia per els, ja detriment y que em moti, es que sean de admetrer. y que vesa lo Capitol lo que vol fer y vol que lo Canong.e Arder diga als Beneficiats.

~~Resolurd que se arenjale pera admetre los Beneficiats distants~~

Resolurd que se admetan los Beneficiats sens sia que ara de present sigan aqui operants y que quant vinga Joan Puig de admetre als los dems hi aya per admetrer los quals seran se beneficiats de antes de St. Joan ô tingan la possessio

3 Lo S.r Caritater â ~~de~~ proposat que lo D.r Ivan Molins vol acansar unas casas â Domingo Storn valler las quals estan situat en la present Ciutat en lo Carrer dels Banys vell ô dels Mirallers y ~~demana la~~ demana la gracia del Llusimi, y tambe de demana Jaume Sabater pera establir â Miquel Sabater oreals unas casas y orto en lo Carrer de St. Pau. Ivan mateix lo demana Geroni Sabater ... vendres ô acansar una casa al carrer dels orbers ô Capella Den Moncus.

Resolurd se lasan los llusimes ô la gracia de ell more solito.

~~Se han admetre los beneficiats seguents dirrant~~

Ha entrat lo mestra de Capella y ha presentat lo solfejament

4 Y am entrat ... lo D.r Hipolit Orbeig, Jacinto Claramunt, Felix Farogert, Joseph Casarava, Miquel Puigdeviers, Jacinto Rovira, Jordi Torres, Baltasar Franco, Lo D.r Jauma Mattea

Per examinar

Lo D.r Miquel Darniach, lo D.r Joseph Estevex y lo D.r Ignasi Balester, despres de aver cantat tots los demunt dits sols y llevat ho fet relacio lo Mestre de Capella que tots per ara non saben pero que per lo temps ab la continuacio del cantar al cor ... ne sabran.

Ha entrat lo escriva del Capitol y entregat ~~...~~ los rodolins y la copia y se â votat tirant lo rodoli los S.rs Capitulars per sa antiguetat y se â Resolt venire ... parte que admitantur homnes diurante benefficio

Die decimo Julij 1698 hora nona et decima ante meridiem Sede Vacante —

Convocatis

D.r Genuja	Foguerols [illegible]	Bach
Armenguera		Aiglasia
Regina		Ramon
Sello		
Estrugan		
Arder		Magarola
		Cavaller Coadr
Moncada		

Lo S.r Canong.e Ramon

Lo Hospital dels Carts fan de cens al dia admetre 7 ... Beneficiat ... invocacio de St. Pau ... 49.

Se â llegida una suplica del D.r Bernat Roig Prevere y Beneficiat del Sò, en la qual diu que los Frares de St. Joseph de la present Ciutat establiren al D.r Alberi Villadea Benefat del Sò unas casas y ort ab dos portals lo un dona al carrer de la Morera muy de Jherusalem y lo altre en lo Carrer dit den Porta devant la Iglesia de las monjas de Jherusalem ~~...~~ ~~y un ... de ...~~ y com dit acte de establiment no sia firmat per rao de alguns accents ... temps demana lo dit D.r Roig siga lo Capitol servit de ... las dites casas â son ...

Resolurd que comanem materia al S.r Caritater y D.r Caiman Comme pera que ô miren y diran lo que convinga.

2 ~~Lo Sr. Carites a proposat que lo~~ Se ha llegido una suplica del Sr. Joan Franch Marcoh canallis en la qual diu que en dos parts lo Capitol li fes la gracia del lluisme de la venda rettingut de unas casas al Carrer de la porta ferrissa las quals se tenen en alou y directe Sta. de la Cabreveria de Agost a cens de 11 S y auer rettingut part de dita venda y trobar se deuen alguns lluismes endarrerits y demana novament la gracia dels lluismes y dels altres lluismes sien trobar deurerse.

Resolved que se li fasa la gracia pero que dels lluismes ~~en~~ endarrerits se li fasa la gracia que aparexera al Sr. Caritater y Sr. Capbrevador.

3 Lo Sr. Don Anton sed demana llicencia y presencia per anar fora.

Resolved que se done la presencia y llicencia al Sr. Don Anton Sayol more solito y que tinga bon cami.

4 Lo Sr. Don Miquel Mayardla ha proposat que los dagricans nunors li auian dit que lo Sr. Cangr. Emuija los a dit que li entreguaran los Pontificals del quondam Bisbe de Bar. Don Manuel de Alba y que si no lay entregan los fara mandar. Y ... dit Magardla y participa al Capitol pera que ... lo que se a de fer.

En esta materia no se a pres resolucio alguna per auer ... anats tots, los Srs. Capitular desprès de auer ... quedada.

Die mercurij 9 Julij 1698 hora nona et decima ante meridiem

Convocato etc.

Loquens etc.

Sres. Coadr.

Vaydi junior
Ciaran

Oriya

... Oliva
... Fondam
... Xerx
... Monagrer Coadr.

De bachs

Gouernercoadr.

1 Se à llegida una suplica de Joan Puig pr. en la qual demana que attes lo Capitol rettingue en jornada de 2 de Juliol corrent any que vianerunique de Puig ... a la bona ... que lo Capitol ... quin dia sols se admete y juntament demana ... gracia de poder portar los insignias concedits lo Capitol à sos officials.

Resolved se li concedeixa llicencia pera portar las ... y que se conuide, per desenandres pera admetre ... solito ... rsl.

2 Lo Sr. Caritater ha proposat que Hafel Gustte arguenter demana la gracia del lluisme pera ... tallir unas casas ab dos portals obrines situadas en la Carrer den Xucles en la present Ciutat.

Resolved se fasa la gracia del dit lluisme more solito.

Lo S.r Canq.e Romaguera ha aportat uns papers, los quals los 3 a. dexat lo S.r Canq.e Enue ya los quals son lo inuentari de la consecració del sens cemia lo S.r Bisbe Alba q.m Bisbe de Ba. y la suplica que lo Molt Ill.e Capitol a donat al dit S.r Canq.e Enueya, y S.r Nunci laqual es sobre lo que preten lo Capitol sobre lo pontifical y lo manifest y a entregat lo dit Seriat Secretari que era de dit q.m S.r Bisbe y que lo S.r Canq.e Enueya son nos portat los pontificals de la Sagristia y lo S.r Canq.e Romaguera diu que es mal lo aver de obrir exemplar per los Capitols que se aian de entregar los pontifical present, sen conueni pera que se entreguen quant antes se entregarian no mes que ab una simpla carta del S.r Nunci y axi que mira lo Capitol lo que es de fer la que lo Capitol pasat no se prengue resolució alguna sobre esta materia sent tan conuenient per la Iglesia — y que fora bo — Ha resolt lo Molt Ill.e Capitol ponderadas les raons del S.r Canq.e Ramon y Enueya y lo que deian los papers que lo S.r Canq.e Enueia se manifique en no obrar cosa fins lo capitol aia oidas les raons de S.r Canq.e Romaguera per que no se pesa lo que demana lo Canq.e Enuesa y que lo S.r president diga al S.r Canq.e Romaguera se vuesca unir lo primer capitol y aia pera oir las dificultats de lo S.r Canq.e Romaguera de sobre esta materia que lo Capitol ne tindra peri pera resoldrer lo que mes conuinga y que los S.rs Tharis maior vorigan als Nunci pera que se entregue al Capitol lo pectoral y anell que era del q.m S.r Bisbe salbisa [illegible] dita resolucio ha aiustada altre y que se conuide tots los S.rs Capitulars per lo primer dia de Capitol pera tractar cosas de la conueniencia de la Iglesia dorant lo S.r president orde al sindich pera que conuide.

[Left margin:] y se demanar al S.r Nunci manar entregar lo pectoral y anell del q.m S.r Bisbe Salazar.

Diverrnis 11 July 1698 hora nona et decima ante meridiem sede vaccante.

Conuocatores	[illegible]	Dalmau y Coad.or
[illegible]		Dach Coad.or
Lima		Ramon
Romaguera		Casada
Enueya		Joqueru
		Braganda
Sicio		Clauerner Coad.or
Amigant		
Atsa		
Monaguer Coad.or		

2 Primerament ha entrat lo sindich y ha fet relació [illegible] per lo Cap.l lo dia de vuy per lo negoci del Pontifical del S.r Bisbe Alba, y a proposat que lo S.r D.n Luis de Sora [illegible] lo temps los [illegible] y tenien ha [illegible] auiam saquejat alguna Iglesia de son [illegible] de diferents [illegible] lo Cap.l com per dit S.r Luis lo Princep S.r Luis Vandome li hauia donat 775 lliuras moneda [illegible] pera que [illegible] aquellas [illegible] fer per diferents Cartas Caixeri Alba [illegible] Capis [illegible] per la [illegible] haver [illegible] fer al S.r Luis ho hagut dorar al Capitol a [illegible] capita [illegible] robados y ambe a dit que restan 600 ll. y que alora trar al Capitol a [illegible] lo Rector de S.t Adria la que [illegible] per algun [illegible] altre fou robada ambe sa Iglesia y que altre Rector [illegible] un [illegible] y que ab dos [illegible] y comentario ✝

[Left margin:] ✝ Cali, y [illegible] poc mes o menos

[Left margin:] ✝ pero que las 4 Iglesias que conuica lo Capitol eran compresas a la peticio feta lo Capitol al Princep Vandoma [illegible] altres encara a lo que se a fet no tenian lo necessari y que lo dit Don Luis a [illegible] que [illegible] y [illegible] pera major lo dorar.

Resolt, que se donen les gracias al S.r Don Luis de lo que ha obrat en la present dependencia y que [illegible] distribuesca [illegible] lo obrar ab los 4 Iglesias robadas y que los diners [illegible] lo dit S.r Don Luis los distribuesca a qui mes ne necessitara y dit S.r conega ser conuenient fixant tot cosa [illegible] perque

ell sap â ont es mes la necessitat.

Lo S.r Canq.e Romaguera com â Comisari del indi-
cii dia proposat que quant la Ciutat estiá para
a deliberar lo diner pera pagar lo indult hi agu-
als subjectes que diguesen que no se avia de pagar
â tots los officials que daven memorial attesa una
a concordia se acceptá fet en lo any 1 octubre 1656 sens
comisari Don Ramon Rosados y lo S.r Ardiacha [illegible]
Janer sobre la dificultat de aver de pagar tots los
officials, donam memorial y ab la concordia queda
acordat y que en lo any 1692 à 26 de Gener se inti-
altra dificultat sobre los diaconil subdiaconil y dig-
nitats y que los advocats quieren lo D.r Lluis Valen-
cia y Don Joseph Rasero foren un pager en lo quatre
[illegible] se pague â dits lo indult y que la Ciutat a
fet commissio als S.rs D.r Monialdo y Viba de la Seca
Cavallers y que dit S.r Canq.e Romaguera confesa
que los diaconil subdiaconil beneficiari y rubrica seran
admesos pero los demes reiero y que si lo Capitol
conexeria que se fes que los officials moderaran [illegible]
empero que de apurar mare seria facil pero que
si ses de plebiar com reica pero que ell fara
lo que lo Capitol disposara.

pera tractar dita materia pera reti-rar los que ans han de ser pagats en lo indult

Resolució que se li donen les gracias al S.r Can-
onge de lo que ha obrat y que si lo dit S.r Canonge que
reflexione dels compta aian de ser pagats tots los off-
icials que se tiene [illegible] obre [illegible] que [illegible] nos [illegible] a
integra una comunicació y fets

3 Lo S.r Canq.e Foguera com â Caixer dia represen-
tat que per los censos del pastim acceptá fet pro-
cura al S.r [illegible] Pagui y que es mort y que los
censos van de molt mala manera y voldria
fer procura al S.r Sacrista y voldria lo consen-
timent del Capitol pera ferla ab tot 3-y per the-
ra

Resolució y que lo S.r Canq.e Foguera fasa la procu-
ra al S.r Sacrista ab lo salari acostumat [illegible]
re

Es entrat lo Pabordre Fran.co Serra Subsindich y á
fet relació de aver convidat tots los S.rs Capitulars
pera tractar coses convenients de la Iglesia seguint
la resolució presa per lo Molt Ill.e Capitol en
jornada de 9 de Juliol del present any.

Lo perque seró convidat á proposar lo S.r Canq.e
Foguera que era president y que ell á avis lo S.r
Canq.e Romaguera pera que diga les raons
per dir que no conve entregar los pontificals del
S.r Bisbe [illegible] que estan â la Sacristia y seguint
la resolució del Molt Ill.e Capitol lo S.r Canq.e Ro-
maguera â fet relació de la dependencia dels pontificals
de des de principi y que la Capella de [illegible]
lo Capitol prengue los pontificals del Bisbe mort y que
ara lo S.r Nunci diu que y â creu del S.r Bisbe
mort y que per entregar los pontificals se necessita
de fer procés pera provar lo que es dels pontificals y
que antes mas se era acostumat [illegible]
notá quant es contra la dita Capella y que tot
asso es novedat y que es de gran detriment de
les Iglesias lo requisit y que lo que no se disputa

que se entregue y que si y á algunas cosas que
practiquen los hereus ó hereu quer ses a pero lo que
es indubitat no sap perque se á de suspendrer la entrega
y que en los pontificals del Sr. Bisbe Salazar se
entregaren sobre aquest disputa [illegible] procei[illegible]
ni provisió y que lo Sindich de Solsona á consultat
[illegible] part lo present negoci y los advocats li an
aconsellat no passe per aço per que es deperjudici del
Capitol y que [illegible] se cansat sen es anat dit sindic y que
ell no te altra cosa que dir sino que sea deseguir la
Butlla y axi que entreguen lo que noyá duptes dels pon-
tificals sens proveir provisió y lo duptos ó pretén lo hereu
se mire y no haver de introduir nous gastos

Resoluto per acclamationem que lo Sr. Canq.e Cromanquera
escriga junt ab lo Sr. Secretari al hereu del Sr. Bis-
be mossen Alba representantli la poca raó se en la
pretenció del pontificals que á par á dit Sr. que
sera lo millor medi per ara.

Insegint la resolució pres a lo Capitol parat de admi-
tter al Joan Puig official del Capitol e entrat lo
Mestre de Cant y á mirat lo solit Jurament y des
pues á cantat soly a llectra lo dit Puig assistint lo
Sr. Don Josep Cortada en lo examen y dique á fet
relació lo Mestre de Capella y á dit que era docte en
la art de Cantar y molt abil y idoneo.

Se á entrat la capsa y rodolins y per a averiguar [illegible]
á llevar ó tirar lo rodolí cada Sr. Capitular y mirant
lo Sr. president la capsa y los rodolins á trobat que eran
nemine discrepante tots que se admetés durante beneplacito

Resoluto se admete durante bene placito.

[illegible] Vasta

Co[illegible]

[illegible]

Sr. [illegible]
Cromanquera

[illegible]

Archidiaca

Cortada

Maj [illegible]

[illegible]

1 [illegible] Alper [illegible] produir y [illegible] entregat [illegible] capitol lo dit per los Capitulars axi Iglesia al Capitol [illegible] mani [illegible] Carrasser [illegible] perque [illegible] [illegible] la [illegible] Resolt [illegible] fassa lo [illegible] demana [illegible] Sr. Canq. Alper.

2 [illegible] Canq. Alper demana [illegible] Resolt [illegible] la [illegible] more solito.

3 [illegible] Don Joan Mirina y Don Josep [illegible] an [illegible] Sr. D. Jaume Valls = Resolt que se [illegible] per [illegible] a effecte de donarse la seguras.

4 [illegible] Cromanquera a demanat la [illegible] per [illegible] de [illegible] al Carrer dels Miralls per Miquel Riu [illegible] = Resolt que se fasse more solito.

[illegible] produir [illegible] a [illegible]
[illegible]

Die Veneris 8 Junij 1691 hora tertia ante meridiem Sede Vacante

Convocatis DD. Joquers V. G. | Bach. Ardn Coadr

Copons

Corrada

Camuya

Ximanera

Olzina

Cramon

Gilabert

Alminam

Costa per

Montagut Coadr

Magarola

1 Se á llegida una carta del Capitol de Vich en la qual participa al Ille Capitol las lletras los á intimat lo Jutge del Breu que se retira los procehiments fets per lo Breu de lo Sr Bisbe y Srs Canongs adjunts dant en son valor lo obrat per lo Sr Bisbe y adjunts com es de veurer en dita carta y axi mateix en las lletras ó copia de las lletras remetien ab dita carta.

Feta dit jornada de 10 de Juliol 1691

Resolutio se escriga la carta bona al Capitol de Vich fent molt aprecio de la bona noticia á participada al Ille Capitol.

2 Los Srs Oidors de Comptes han oferit uns comptes de Geronim Sastre Nottari de Riera que importan 7 ll. 5 s. los quals son per lo treball de una sentencia sobre la causa á porta lo Capitol y la Vaume de ... ver de Riera. es entrat lo nottari

Resolutio se fasse manament al Sr Pagès per a que pague dites 7 ll. 5 s. de diners de la comuna.

3 Los Srs Dn Joseph Corrada y Dn Joan Olzina Comisaris per la lectura han proposat que en seguint lo orde del Capitol an fet convidar per Capitol pera donar la dita lectura de St Thomas y que idi y á un subgecte que se diu lo Dr Jaume Valles = ~~...~~

Feto dia de 14 del present mes y any

Resolutio entre lo Sindic de Capitol y fasa relació si a convidat ó no als Srs Capitulars per dit effecte y oida la relació se pase á fer nominació de persona per dita lectura.

4 Lo Sr Dn Joseph Corrada ha demanat llicencia y presencia per anar fora.

Resolutio se li done llicencia y presencia.

5 Los Srs Dn Dalmau Copons y Joquers han proposat que en dias pasats lo Capitol los cometé la suplica y lo acte que aporta lo Sr Bernat Roig com es de veurer en jornada de 7 ~~...~~ present mes y any y oidas las representacions han fet novament los Srs Comisaris.

Resolutio se done la fadiga al demane del Sr Bernat Roig seguint la consideració de Capitol sobre lo fadigar. es entrat lo nottari

6 Axi mateix dits Srs Comisaris Copons y Joquers an proposat que lo Capitol tambe los comete que se avia de fer en la suplica dona Joan Franch Mareich en la qual demanava lo que es de veurer en jornada de 7 del present mes y any y oidas las raons informaran al Capitol dits Srs sobre esta materia.

Resoluit se fasa la gracia al dit Dr Maresc de totas las vendas demana en dita Jornada de 7 del present mes y any.

6 Et entrat lo subsindic y a fet relacio de haver convidat tots los Srs Capitulars per fer elecio de lector de St Much.
Lo Notari a entrat la Capsa y primerament tots los Srs Capitulars son rodoli per sa antiguitat an anat a tirar dit rodoli en la Capsa y mirats los rodolins per lo Sr president y llegits aquells a que Resultat anomenat per dita lectura Lo Dr Jaume Valles nemine discrepante, y es entrat lo Nottari de Capitol y a llevat acte de dita nominació.

Se a llegida una suplica del Dr Ramon Sans en la qual ~~[illegible]~~ diu que te unas casas en la present ciutat en lo Carrer dels escudellers part per titol ... a vendrer a una persona y com te venduda a altra ... y ... 200 lliuras com ... dels actes a ... y ... y com estas casas ... alou de V.S. y ... Senoria y ... y com per grans diligencias del Dr Valles se aja trat en temps la ... ingreguent la que ... tots los titols dit Dr Sans a effecte de compra ... pagar lo lluisme si escara a dit Sr ... al Capitol ... la mitat de la gracia de dit lluisme ... Lo Capitol a acostuma fer als que acaban ... als ... acceptam noticiam?
Resolveu se fasa la gracia com se demana per dit Dr Sans y que attenent lo molt a treballat Lo Dr Valles en aclarir dit partit se li done alguna remuneració del que se entregara de dit lluisme dexant a la ma y disposicio del Sr Caritater.

Del Collegi de ... nova 8 Lo Sr Caritater a proposat que los pares de la Companyia han succeit al Sr Can Dn Aquilar ... quel heretat consistein en diferents censos Cases y pesas de terra las quals se tenen per diferents administracions de la present Iglesia que segons lo compte per maior importarian los lluismes serca de 500 ... y per part de dit Collegi se ... lucrativa y segons la Regla del Glorios St Ignasi no se deu pagar lluisme offerint dits Pares Pa... tizar, y lo maxim offereran y seda per la succesio ... Esser los Pares de la Compañia ... lo que sea ... y axi que veia lo Capitol lo que sea ... y que son 14 partits los que fins vui se te noticia estan en alou de la present Iglesia.
Resolueu se fasa comissio al Sr Can Calmau Coponi y Can Fogueres para que vejan lo que se a de fer en esta materia.

9 Lo dit Sr Cang Fogueres per ausencia dels Srs Can Anton Sarol y Cang Tavernier comisaris ... aci per veurer y respondrer a la Carta dels Jurats de Alella y Masarnau com es de veurer en Jornada de 9 de Maig del corrent any a proposat que los ... tingueren los dit lo que ... per fer dita casa ... los ... es que lo Ille Capitol ... de ... las propietats i pesas de terra se vendran en aquells encontorns y lo altra que usdra lo Capitol que lo Mariner abitara la Casa ... del Capitol en dit Alella ... hach de ... y ... colonica y que de aqui se ... dificultats entre lo Ille Capitol i la Parroquia,

pero dit Foguera es de sentir que esta carta era formada à instancias del vicari que se alla lo capitol per fer jerse venir millor la aygua al moli ab sas precaucions, y axi que mira lo Capitol lo que es fer

Resoluted se responga à la carta de dit jurat. de ~~responga~~ Mura y ab dita que lo Capitol vol fer la visita y que despres se veura lo que se aura de fer.

10 Se à llegit una suplica dels Marmessors del Reverend de Franch Puyol botr de Sitges en la qual diuen que dit Puyol en son ultim testament dit cosa que deixan de venuts tots sos bens ~~en~~ fundar de lo que se treura dels pagats sos deutes y legats) missas, per lo que es forcos posar en encant public los dits bens com ami dexar lo Capitol ò fes gracia dels llusmes ho à sur que pagar lo rigor usufructuarian per la reliquas dels dits bens y per consequent se perderian pocas fundacion de missas, y tambe com las demes de Sitges son francs i immunes de pagar lluisme y dits franques à aquells tot per qui los causa menor demanan al Capitol fos fasa la gracia del lluismes que acostuma fer a los vendas usufructuaria en atencio en disteruir estas vendas per pios sufragis

Resoluted se fasa la gracia mora solito.

11 Sa llegida una suplica del Dr Cang. Foguera en la qual diu que en diferents pactas de Capitular ~~pactes~~ fets per lo Capitol en son favor com consta en las elections de Caritaters aron, ajuar à nomenat al Dr Miquel Foguera per ajudant en son offici en virtut de dita nominacio gosava dit Dr Miquel de la presencia tant de la bossa comuna primo

blancs y magna des del primer de maig 1694 fins à 15 juny 1696 que avent succehit de la Vectoria que sortí y nova que per dita presencia se trobà en lo plech de la Comuna que rebueren 286 ll 18 s 3 de blancs 31 ll 12 s y de magna 100 ll 18 s 9 pero que la veritat del fet es que dit Dr Miquel à ajudat poc ò no gens al dit Cang.e Foguera y axi mateix à residit poc ò no gens y que avent fet escrupulos à la consiencia del dit canonge Foguera lo que dit Dr Miquel cobras las ditas distribucions no avent ajudat cosi encara davant tambe residit poc ò consulta ab los Drs Marsal y Vera los quals foran de sentir que dit Dr Miquel no podia gosar de la presencia sino lo que avia residit y ajudat à treballar al dit Cang.e Foguera y com aço no se puga liquidar lo temps à residit y ajudat ò treballar demana dit Cang.e Foguera que lo Capitol vulla deliberar, dexant à la comprensio del Capitol lo que deja obeir y fer dit Cang.e Foguera, per quietut de sa Consiencia.

Resoluted se fasa Comissio als Srs Ardiacha Bach y Romaguera pera que miran lo que se à de fer en esta dependencia pera quie cur de sos consiencias y pera resoldrer lo que sia mes equo y iust.

Die lunes 21 Julij 1698 hora nona ecquima ante meridiem sede vacante

Convocavit

Cabiscol

Ferrany
Emueia
Romaguera
Orriva

Sesalbi

Bach coadr.

Bover

Cramon

Jòquers

Amigant

Romaguera coadr.

Magarola

4 y Cabiscol Qi

Lo Sr. Don Lluis de Ora ha notificat al Capitoll sobre lo que los successors Señors Comedias als administradors del Hospital y es que lo Vaguer demanava un real y mig per dieta per assistir cada dia en la comedia y que dit vaguer aporta un memorial lo qual avia donat dit Vaguer al Sr. Virrey y que veuria y donar dit memorial del Sr. Virrey que deia que se aga lo que se ha en tiempo de Don Fran.co Bejano vist lo memorial lo qual se fundava sobre un privilegi Real en lo qual se mana assistera lo Vaguer a la Comedia y a las oras los Administradors formaren un memorial sobre un despaig real en lo qual no parla del Vaguer en singular, lo qual entregaren al Sr. Virrey y juntament desant que avian portat los dits Administradors cada un a son principal com es lo Capitoll y la Ciutat lo que passava y axis que sa excelencia mires per lo Hospital, y donà real, el que lo Sr. Virrey responga ab paraulas generals, aso proposan al Capitoll perque sapia

ni de salaris algun ni per vaguer ni varer ten dit memorial ó suplica

lo Capitoll lo que passa y que veia lo que se aura de fer si tu ... de que se pare en avant en esta dependencia

Resolutio se donen las gracias al Sr. Dn. Josep y Capitoll y que se assisteixcan als Srs. Administradors en quant convinga.

Lo Sr. Cang.e Jòquers ha proposat que Pera Alemany vol cumprar una Casa baix o sea la Inquisició a ... y demana la gracia del Illme.

Resolutio se fasa la gracia more solito.

Asi mateix a proposat que dit Marsal que ya un quidam que deu algunas pencions de ... y ... anys de las quals nos ... à noticia sobre que lo Capitoll lo vol enfranquir de alguna cosa dita sobre lo que son ditas pencions o ~~...~~ lo demés declarant lo partit per avant

Resolutio se dexe a la disposició del Sr. Cang.e Jòquers mirant si se à fet may diligencia alguna sobre dita dependencia y facultat de fer gracia del ters ~~o com ...~~ millor ...

2 Lo Sr. Don Josep de Josa ha proposat que vaca la Rectoria de St. Esteve de las rovires la qual obtenia lo Dr. Quilis y diu que los marmasors han escrit dient que com lo difunt no a dexat cosa y que a dexat una naboda de la qual no saben que fer y que suplican si dal ecomnat volria lo Capitol donar alguna cosa per collocar dita minyona que sera una obra de misericordia.

Resolut que no se done lo Aconomat per la minyona atteso fora obrir exemplar lo qual sera perniciós per que sempre acudirian parents pobres dels Rectors ques moririan y que se sorteja y axi mateix la rectoria y que despues se posen los edictes y que se comite perdurcessa pera recurrer la dita Rectoria y aconomiat.

Com a secretari

Amigant com a secretari del trabalho en servir al Capitol que se entreguen a secreto totas las suplicas de qual sevol negoci se entreguen al secretari firmadas del advocat o la part interessada y que se quedaran ditas suplicas a la secretaria y que la resolucio del Capitol sobre dita suplica se entregue a la part en una ... per ... o duplicada suplica)

Lo Sr. Don Joseph Ignasi Amigant a proposat que varias resolucions consta que lo Capitol varias voltes a resolt que totas las suplicas antes de llegirse en Capitol sigan sobre qual sevol materia y gracia se entreguen al Sr. Secretari pera abilitar aquellas y que axi matex no admetes dit secretari ninguna suplica axi que no siga firmada de Advocat o de la part interessada per que se logre que aquellas suplicas vingan ab son orde y ... y que es gravat luny lo no observarse ans resolucions per que quant se an de regular las materias corrents se a tapan las suplicas pera allargar las proposicions per que a la ma corrent ... era suplica ... y axi que vesia lo Capitol lo que volr se fasa perque se puga cumplir a la consideracio

Resolut que despues de donar las gras al Sr. Don ...

4 Lo Sr. Don Maur Josa y Cang. Ramon an proposat que per orde del Capitol ... com a caxers y Don Anton Jayol tregueran de la caxa 3000 ll 9 s 3 ... per pagar las campanas o lo diner de ellas en temps de França als ministres del Rey de França y que quant se tregueren las ditas 3002 ll 9 s ... faltavan algunas officinas a las taxas y que se an recornat a la caxa 1000 ll ... y que se deu a la caxa 2900 ll ... que lo Capitol a costuma fer repartiment per las administracions quant se a de pagar alguna cosa extra ordinaria y axi que lo Capitol vesia lo que vol fer per que se a de restituir lo diner a la caxa a ... quatera per differents administracions que tenian lo diner en dita caxa

Resolut se fasa comissio per que se vesia se fasa lo que se deu restituir lo que toca a las administracions y axi mateix lo que toque a pagar lo Capitol ... y que se vesia o altras sepulturas o altre cosa ... dinero a la ma del comissari son estats anomenats lo Sr. Cang. Ramon y Domaguera

Lo Sr. Cang. Mancagud Coad. en nom de son oncle com a Sacrista mayor y Don Miquel Magarola an proposat que y a differents que deuen fer capas ... ja altre volta a ... propria al Capitol y que se fes comissio al Sr. Sagrista Foix per que cuidas de esta materia y que fins ara no se a logrrat res y axi que vesia lo Capitol lo que vol se fasa.

Resolut se fasa comissio ab los sacristans majors per las capas y axi mateix lavar entrar a la sacristia y demes cosas tenant a ... sobre ... y son estats anomenats los ... y Don ... Josa y Don Anton Jayol y Sacristans Majors

Die mercurij 23 Julij [illegible] hora noná vel decima ante meridiem Sede Vacante

Convocato [illegible]

Coroní	[illegible]	[illegible] Coadr.
Gracia		Bach Coadr.
+ Oriona		
		Ferrer
+ Vinaguera		Hurtado
		Ramon
Oliver		
Calic		
		Sabau
Soriano		Magarola
Moncada		[illegible]

[illegible] lo [illegible] dich [illegible] de hauer convocat a dits Srs. Capitulars per lo dia de vuy per ~~[illegible]~~ [illegible] y donar lo economat de la Rectoria [illegible] de sa [illegible] dicto;

Després de [illegible] relació del Sindic en entrar la casa [illegible] tablas botas y los numeros dels Capitulars y abilitats aquells per lo Sr. President se [illegible] [illegible] y a [illegible] lo numero Dinou [illegible] mirada a [illegible] per lo nottari se a [illegible] pat [illegible] lo [illegible] dels Sr. Canl. Oliver y ~~[illegible]~~ [illegible] ~~per administrar~~ **Rectoria** la ~~[illegible], [illegible] [illegible]~~ [illegible] correr lo mateix numero y Sr. Cango. Oliver

[illegible] [illegible] [illegible] de gracia [illegible] [illegible] [illegible]

2 Lo Sr. Cango. Foguera à proposat que [illegible] en poder de [illegible] notari [illegible] ~~[illegible]~~ [illegible] de Granollers als 3 [illegible] ~~[illegible]~~ [illegible] Pere [illegible] de [illegible] [illegible] ~~[illegible]~~ [illegible] establiment al [illegible] Capl. en nom de la [illegible] [illegible] [illegible] [illegible] [illegible] a la qual Rabordia per [illegible] [illegible] [illegible] [illegible] [illegible] de [illegible] [illegible] al [illegible] de dita Rectoria [illegible] necessaris y convenients per aquella à Caps de ~~[illegible]~~ tres [illegible] [illegible] [illegible] [illegible] acceptarne dita [illegible] [illegible] de establiment [illegible] [illegible] [illegible] [illegible] de [illegible] fet per dit [illegible] de [illegible] [illegible] [illegible] de [illegible] [illegible] cada [illegible] la qual lo [illegible] de 32 [illegible] [illegible] de [illegible] en poder de dit [illegible] [illegible] [illegible] [illegible] [illegible] [illegible] [illegible]

[illegible] [illegible] [illegible] [illegible] [illegible] [illegible]

3 [illegible] à llegida una suplica de [illegible] [illegible] germany en la qual demana ~~[illegible]~~ la gracia de un lluisme de una casa y [illegible] situat en lo carrer di Sen [illegible] [illegible] per no auer [illegible] [illegible] noticia de [illegible] [illegible] en [illegible] del [illegible] [illegible] [illegible] [illegible] per demanar la gracia del lluisme y ara [illegible] pagarà [illegible] firmar [illegible] [illegible] [illegible] [illegible]

Resolueren se fasa la gracia [illegible] [illegible]

Die [illegible] 28 Julij [illegible] hora nona vel decima ante meridiem Sede Vacante

Convocato [illegible] [illegible] [illegible] ~~[illegible]~~

[illegible]		Roja
Coroní		Bach Coadr.
Gracia		
[illegible]		Grau
Vinaguera		Ramon
Calic		
Oliver		Ferrer
Soriano		Magarola
Moncada Coadr.		[illegible]
		[illegible] Coadr.

2 Se à llegida una suplica de Maria Marsal notª publ. de Barna y Escriva del Illre Capitol en la qual demana y representa que à [illegible] anys que serveix lo Capitol. Y que per trobarse en edat [illegible] y no poder per consegüent servir al Capitol ab la puntualitat deuria, suplica al Capitol se vulla dignar anomenar à son fill [illegible] Marsal tambe notª publ. de Barna en adjunt seu ò coadiutor ab la futura successió de escriva del Capitol que desta manera confia sera lo Capitol molt puntualment servit com ja feu en jornada de 12 de 9bre 1610 per los gloriosos antecessors del Capitol.

Resolt que se dona per adjunt ò coadiutor à Franc.ª Marsal fill del suplicant durant la vida [illegible] y futura successio de escriva del Capitol. Del que à llevar acta lo escriva del Capitol attes lo temps à servit y seguint lo exemplar que se deliverà en jornada de 29 de 9bre 1610.

2 En virtut de un parlament que se tingue en la sacristia en lo qual fou resolt anar a cumplimentar y donar la benvinguda al Sr Marques de la Garre lo qual passa à la Cort y foran anomenats per dit effecte los Srs Don Joan Baptista de Chirla y Don Miquel de Magarola y visitat desprès de acer de mana[illegible] lo Sr Marques de la Garre se vingue à tornar y la visita [illegible] per anar à la Cort oferi[illegible]nts al Capitol per tot lo que li volgues manar y lo Capitol li à respost ab molt agrayment y que [illegible] para tenir ocasions de son servey.

[illegible] se [illegible] [illegible] hora [illegible] ante meridiem [illegible]

[illegible]

Bachs Coador

[illegible]

Magarola

[illegible]

Montaguet Coador

Tauerner Coador

4 [illegible] que [illegible] Borgia [illegible] [illegible] lo temps à demana la gracia [illegible] [illegible] lo Capitol [illegible]

[illegible] 2 [illegible] Tauerner [illegible] que [illegible] las [illegible] [illegible] de Franc.ª Borra ~~[illegible]~~ ~~[illegible]~~ [illegible] Dn Felix Tauerner [illegible] [illegible] que se encarga dit Pajes [illegible] de [illegible] [illegible] à [illegible] dit Pajes [illegible] Dn Miquel de Magarola [illegible] que son [illegible] [illegible] [illegible] de [illegible] [illegible]

Die veneris 8 Augusti 1698 hora nona de mane
ante meridiem [illegible]

Convocato et. Fogueras V. G. president.

Pi
Fairo
Copons

[illegible] aud., sorior

Romaguera

Bou
Ramon

Giber

Magarola

Triginat
at per-
Moragues Coadr.

Jaumes Coadr.

Sentat los subcomdicis quies ò Labonde, Franco, Lora, [illegible] Colub. de haver convidat als Srs. Capitulars per lo dia de avuy seguint la resolucio presa lo dia primer del corrent mes, y axi per a donar un Benefici Lauraral que està vacant

Se à tornat à llegir la suplica del [illegible] Ripos [illegible] ga en la qual suplica al Capitol li vulla fer la gracia de un Benefici Laurari que son que vaca per discurs in lo present Bisbat

Resolutum se li fasa la gracia de dit benefici dum modo no sia de [illegible] del Capitol ni en detriment de la Iglesia.

2 Se à llegida una Carta de Don Diego Ricdias de Alua Germa del q. Don Manuel de Alva Bisbe de Barna. en reposta de la que li escrigue lo Capitol en jornada de 12 de Juliol corrent any seguint la resolucio presa com es de veurer en jornada 11 de Juny del present any es la reposta de dit Germa del dit Bisbe baix jornada de 26 de Juliol del mateix any en la qual diu que ell may à fet mala obra per que lo Capitol no cobras los pontificals de son Germa ans be que si no tocauen dits pontificals per justicia al Capitol ell los donarà de Gracia per las moltas onrras havia rebut la Illma. del Capitol y que ell pera averar ò la Nunciatura ser que no manaua lo Sr. Nunci de que se entregues lo Pontifical de dit son Germa al Capitol y li respongueren que lo Capitol tenia la culpa que no li volgue rebre son Germa se estila y que axi lo Capitol [illegible] quererse ab lo Subcollector de la Cambra de esta Ciutat de [illegible] quels per sa part no hi à que fer ni contradicció, y que en quant lo que se li diu de que no s'i aurà gastant de las 200 doblas que hi à pera fer lo drap Imperial diu que los dependents del dit q. Sr. Bisbe li asegu raren que sa Illma. deixà manat que lo que quedas del inventari ante consecrationem se fundas una Capellania en Sta. Maria del mar y que no avent usat son animo menys de [illegible] sino que lo que quedas de dit inventari se empleas per sufragi de la anima de son Germa e la intencio fer fundar dita Capellania del que

quedara en cara que li diuan que sera poc pero vent que noy aura proa per lo impossibil de las 200 dobles dicorrera en lo arbitre que li podra auer y de ahi per que lo Capitol resta seruit.

Resolutio se escriga al Excma del dit S.r Bisbe donantli las gracias del que se seruit obrar ab lo Capitol.

Carta del Nunci y lo de pendencia de la Collectoria.

Se a llegida altra carta del S.r Nunci de España baix fornada de 26 de Juliol del present any en resposta de altra escrita per lo Capitol a 19 del mateix mes y any in seguint la resolucio presa a 19 de Juliol del present en la qual diu que si lo Capitol li aguesse fetas las instancias que ara li fa a estas oras ia estaria donada la prouidencia que necessita sens dilacio alguna no ignorant lo Capitol lo estil de la Collectoria S.t de la Cambra app.ca per la experiencia a tingut en altras ocasions y en particular en la antecedent a esta que los carrecs de la Mitra se pagan en aquell Tribunal precehint la instancia de part legitima y en nom auentic de las que son y en effectuant lo Capitol estas circunstancias se dara in ura satisfacio per part de la Cambra y que los cirits de Estorn S.t y los de la Capella de S.ta Eularia seran per compta del arrendador de la Vacant que en est correu dona orde lo dit Nunci li que se paguian y que en orde a lo que se diu

de la funeraria y enterro del S.r Bisbe dita q.l com toca a pagaria dels Bens del espoli del mateix Bisbe los quals estan baix la administracio del subcollector de esta Ciutat podra lo Capitol fer la instancia de dauant de ell que no tinga lo dit S.r Nunci la deguda satisfacio preueninoli per lo efecte lo fiscal S.t de la Cambra orde, y tambe eximateix pondera alla prida que se no auer usat lo vigilancia a tingut lo S.r Nunci en fer descubrir los mobles y aladas ocultar del dit q.d S.r Bisbe y atendent la vacant en los treballs se patia esta Ciutat no i auria aqui pontificals ni algu satisfer los gastos y debits de dit S.r Bisbe y que en orde al general y consell del S.r Bisbe Salazar q. ell no esta encarat de esta materia que procura ueurar los papers de la nunciatura y determinara lo convenient de la tant esta resolucio fins lo correu procsim uinent.

9 Proposat lo S.r Don Joseph Tauerner que lo S.r Canq.e Enueia li digue que tenia orde de que entregas lo Pontifical al Capitol y que retiraue sa proposicio del S.r Canq.e Enueia conuida dit S.r Tauerner un parlament a la sacristia com a obrer maior y aquells S.rs resolgueren que lo S.r Don Joseph Tauerner se entregues del pontifical firmant acte al S.r Canq.e Enueia per son descarrec com a obrer maior lo qual acte demana lo S.r Canq.e Enueia [Tauerner] ... estant lo Capitol a auctio per si los creus li demanan cosa sobre dit pontifical y que ... la relacio del parlament la participa al S.r Canq.e Enueia lo qual li digue lai entregaria ans lo descarrec lo qual no era conforme ab lo pontifical per no auer baxat a la Iglesia y per no podia entregar en conciencia y vista la reposta dit Tauerner no a volgut admettrer lo pontifical sens lo descarrec y axi que sabia lo Capitol lo que vol se fasa

Resolueren que lo dit Canq.e Ramaguera fasa un paper ... firmar com conciensa pera aquietar la conciencia del S.r Canq.e Enueia y que vist lo paper no vol entregar lo descarrec que entrega a los ... S.r Nunci esta materia y que no se admetera lo pontifical fins se entregue lo descarrec

Lo S.r Canq.e Joio a fet relacio que quant ara en Lleges li parla un [Joan Selua] sabater sobre una casa que compra a Joan Selua Batlle quant ... [Bernardi Llopis lo qual encara y que lo dit Llopis paga quant ... la casa a dit Selua paga]

1693 per preu de 325 ll. de la qual ven ... paga 325 de comptans y que paga de lluisme 58 ll. ... en lo temps que era Almoyner D.n Joseph Cortada lo qual lluisme pertanyia de pagar lo venedor y que lo dit S.r Canq.e Joio digue a dit Selua Batlle que pagas lo lluisme y feu de reposta que lo dit Llopis li deuia a ell y que ell ... cobrar lo que li deuia y lo dit Joio li respongue que primer es lo lluisme que los deutes plans y que no obstant axo no a pagat dit Selua perque se veu batlle y que es pobre sabater a de anar de ... a pilar y que lo dit sabater esta prompte pera pagar lo lluisme li toca y cada dia ... ab lo acte y no se li pot firmar per no ser pagat lo lluisme y axi que veia lo Capitol de prouisio de remey

(Margin: Fo de Selua lo qual ... Com ... carador de Joan Barnadi Llopis lo qual mori ... lo dia 25 9bre de 1693 la qual venda fou a 22 de maig)

Resolueren que ... a Selua Batlle deuant del almoyner y que se condemne si se deu condemnar a que pague lo dit lluisme

Dia proposat lo S.r Canq.e Ramon que ... lo any ... que los ... que la pia almoyna ... en las Nogs de ... y axi seria de conueniencia se arrendase per que lo Capitol no ... dia de ... faran ... un lleuador de ... pagant lo cost de aquell lo ... per los ... tabba en la forma acostumada

Resolueren suplicar als S.rs ... perque ... dit ... un lleuador del ... en ... tabba ... arrendar ... pagant la ... del que costara lo lleuador ... los S.rs ...

Die lune 11 Augusti 1698 hora nona ... ante meridiem sede vacante

Convocatis ... Joguera V.G.

Di ... Roig

Copons

Enreya ... Cra

Camon

Ozina
Reig
Riber
Amigant
Arrer
Montagut Co.r

Magarola
Cartella y Despuch
Tauerner Co.r

Lo S.r Canon.e Ramon ha representat que lo S.r Dr Alos ... que participa al Capitol la gracia ... de Mag.d (que Deu g.de) de Assessor de la Batllia y que ell no pot portar los negocis criminals pero que los civils si, y al mateix temps a dit Don Joan ... qui tambe dit D.r Alos ... y al Canon.e Roig que espera que lo Capitol lo deuria continuar en dit vocat en quant als negocis civils ... que se ... de alguna ... ... per que firmas en atencio del temps a servit al Capitol pero que en orde al criminal lo Capitol auria de donar providencia per no poder ell ... criminals.

Y com a ... [margin: ... que encara ... ell no negaui firmar los ... per ser ... a ... tots ... los firmes ... y que asso o consulta o fara lo Capitol]

Resolt que attesa la representacio del S.r Canon.e Ramon se donan comissaris per ser car subjectes de la Plaça pera elegir Assessor y Advocat del Capitol. Y que los S.rs Comissaris buscats los subjectes los proposen al Capitol pera passar a fer eleccio de un de ells en Assessor y Advocat del Capitol. Y son estats elegits en Comissaris per dit effecte los S.rs Canon.s Don Dalmau Copons y Don Ignasi Bru.

Die Sabbati 16 Augusti 1698 hora nona ... ante meridiem sede vacante

Convocatis ... Josa V.G. presidens

Di ... Roig y Jnorell
Copons ... Bach Coad.r
... Sayol Senior
... Sayol Junior

Enreya

Ozina ... Cra
Rex ... Cartella
Viader ... Ramon
... Joguera

Magarola

Amigant
Arrer
Montagut Coad.r ... Tauerner Coad.r

[margin: ... de ... no ... Dalo ... 2 ... Advocat ... Assessor ...]

Lo entrar lo ... que ... de haver ... Arraga ... Capitol ... o dia ... a ... de ...

S.e ... llegida una Carta del S.r Canonge D.r Narcis ... Burana de 13 del ... 1698 en resposta ... que li escrigue lo S.r Canon.e Ramon com a comissaris del negoci del pontifical del q.o S.r Bisbe Alba demanant a dit Burgues se ... mirar si y auria exemplar en Girona de que se aurien servit los S.rs Bisbes del lloc que ...

tenan junt ab lo pontifical no obstant que no [illegible]
servit en la Iglesia si quant se entregant lo pon-
tifical toca entregar tambe lo docer [illegible] servit en la
qual diu que en lo altar maior de aquella Iglesia
tenan fixo lo docer de plata que sempre cobra lo
altar [illegible] y que axi no tenan los Prelats
ella necessitat de tenirne de movible pero que lo
Sr Bisbe Balmaseda avans de anarsen a Zamora
[illegible] en una sala del Palacio [illegible]
[illegible] lo Sr Bisbe [illegible] lo qual [illegible]
mort en lo any [illegible] junt ab lo
pontifical en la Iglesia o se entrega al Capitol de
aquella lo qual docer tenen posat en la matexa
publica [illegible].

~~[illegible]~~

Fou resolt lo Capitol per aclamacionem que lo Sr
President escriga les gracias al dit Sr Cang.e Bur-
gues y juntament li suplique se servesca fer [illegible]
ser avant lo exemplar [illegible] en la causa [illegible]
avisa lo que costara que puntualment se donara
satisfacio.

en nom del Capitol

3 Los Srs Don Dalmau Copons y lo Sr Don Ignasi Bru
[illegible] pera servar subjectes per concorrer
[illegible] Advocat y Assessor del Capitol an proposat lo Sr
Joseph Copons en primer lloc lo Dr Pere Mas Ensenya
en segon y en tercer lo Dr Manuel Mas [illegible]

[illegible] la eleccio [illegible] per lo Capitol y la [illegible] comissio a ells pera [illegible] en la jornada [illegible] del present mes y any

de la proposicio de dits subjectes se entra la [illegible] y
entregant la al Sr President [illegible] y avent en-
tregat los tres noms dels proposats en un paper lo E-
scriva del Capitol als [illegible] Srs Capitulars [illegible] de
aquells [illegible] votar [illegible] antiguitat [illegible]
la forma solita y [illegible] y regonegut los
rodolins per lo Sr president se a [illegible]
en Advocat y Assessor del M. I. Capitol [illegible]
[illegible] lo Dr Joseph Copons [illegible]

[illegible] lo Escriva [illegible] acte.

4 E entrat lo Notari de la Curia y a fet relacio
dels examens de la Rectoria de St Esteve de
Parroquial a la qual se a opposat Pera Serra Cler-
gue lo qual es estat aprobat y habilitat y feta dita
relacio lo Sr Cang.e Ribes com a extret [illegible]
pera donar dita Rectoria a proposat per ella dit
Pera Serra Clergue y lo Ilte Capitol la a presen-
tada a dit Serra de lo que a llevat acte lo
Escriva del Capitol.

5 Se an entrat los rodolins y ab la forma solita
y acostumada ~~[illegible]~~ per extracció de un
Sr Capitular pera donar la Rectoria de [illegible]
[illegible] y altre pera donar la [illegible]
[illegible] de dita Rectoria y es estat extret pera [illegible]
lo [illegible] lo Sr Cang.e Ensenya y la Recto-
ria Don Joseph Ignasi Amigant de [illegible].

Item … se á entrat lo Capitol y han entregat los noms dels tres proposats per los Srs. Comissaris y en la forma solita y acostumada se á votat … y haver votat … elegit lo Sr. … Capitol … Escrivà del Capitol … acte.

Die … Veneris … 1698 …

…

[illegible signatures]

… Cortada

… Bonifacio … Carbonella

1 Se á llegida una suplica de Mn. … Viera ab la qual demana la presencia del anima … desde en temps del … era … present … lo Sr. Can. … ab … de … la suplica que la … de dit … Viera era que … que … que … á malaltia … que lo Capitol … presencia … que se aura de ser …

Resolut se done la presencia al Mn. … Viera conforme demana en la suplica y que en … que demana que … ores …

2 Lo Sr. Canr. … á proposat que … la resolucio presa en … del primer de Agost del corrent any se entrega lo Paper del Sr. … y Taverner á … de … de mana del … temps … quant esta Ciutat estava en poder de … á … lo … dels Advocats o una provisio per aquells sobre á sera de dita materia.

Resolut … per la Capitol primer … del Capitol ordinari … tractar esta materia … los … se … la … dels Advocats y se … dra la resolucio mes convenient.

3 Lo Sr. Don Miquel Magarola y lo Sr. Canr. Montagut … en nom de … Oncle … com á Sacristans majors an proposat que los Sacristans menors los … que … los angelets de la Creu major … que … en dita Creu y que … que algu … la ma … sacristia no saben … y així ó participan al Ill.e Capitol lo que se … en est cas.

Resolut … los residents … Sacristans menors … obrint … molt cuydado en tenir cuydado ab … de la sacristia … de cumplir … obligatio, y que los Srs. Sacristans majors … se necessita acomodar en la creu major.

Die [illegible] [illegible] hora nona et decima ante meridiem Sede Vacante

Convocato [illegible] Tabalsyr[illegible]

Dalmaza Coad.^r

Sacristà Coad.^r

[illegible]

D.^{ni}

Foix

Cerons

Ennuya

Sira

Reig

Riber

Torriganu

y Esper

Masc Coad.^r

Bru

Corteda

Ramon

Fogueres

Magarola

Cassador Senior

[illegible]

Se á llegit dit paper firmat per lo S.^r Canongé Ja-
Pap.^r firmat de Don Joseph Coad.^r [illegible] — uernero, y al peu de ell lo Vot y sentir dels Advocats sobre dit paper, y dit lo paper lo qual á llegit lo S.^r Secretari,

Fuit Resolutum que attenent que se á tornada la [illegible] al Capitol y attenent que aquella en firmada de [illegible] de Agost del corrent any fou adrezada y tomesa als advocats y assessors del Capitol pera fer examinada [illegible] digueran son sentir sobre dita materia y que [illegible] sentir consta escrit de ma de Son [illegible] [illegible]

Die Lunae 25 [corr. from 29] Augusti 1698 hora nona et decima ante meridiem Sede Vacante

Convocato [illegible] Josephi [illegible]

D.^{ni}

Foix

Cerons

Ennuya

[illegible]

Reig

Riber

Torrigani

Arnet

Montagut Coad.^r

Dalmazas Coad.^r

Bach Coad.^r

Sayol Senior

Bru

Corteda

Ramon

Fogueras

Magarola

Castella

Es entrat lo Cabiscòl [illegible] sotssindich [illegible] á fera relació de que seguint la resolució presa lo dia 22 del corrent mes y any á convidat á tots los S.^{rs} Capitulars que son en esta Ciutat per que á mes del Capitol ordinari sian servits assistir en Capitol lo dia de avui pera tractar y llegir un paper que entregá Don Joseph de Tauerner al S.^r Canonge Jo-
seph [illegible] pera que aquell entregues al Capitol en lo qual y al peu de ell es lo sentir y vot dels Advocats del Capitol sobre si se deuen tenir la presencia al dit Tauerner de tot lo temps que estigué esta Ciutat en poder dels Francesos. Despues de fera y oida la relació del subsindich á ordenat lo Capitol [illegible] llegesca lo dit paper, y lo S.^r Secretari á llegit aquell lo qual es firmat per lo S.^r Canonge Tauerneri y firmat de Don Joseph Coad.^r y al peu de ell es la resolució que prengue lo Capitol sera de ell la primera volta que presentá la

ma i resolució és de que se entregas dit paper
als Advocats del Capitol pera que diguessen son sentir
à serca de lo contengut en ell com es de veurer
en Jornada de 2 de Agost del present any y des
pres nos vuall es lo vot y sentir dels Advocats lo
qual vist han insequint dita resolució, despres
de aver vist dit paper y aberiguadat lo vero o no
de aquell.
Fuit Resolutum que attento que sia donat lo pa
per en dret al Capitol, y que attento que aquell
en Jornada del Primer del present mes y any fou
admes per lo Capitol, y comes als Advocats y Asses
sors del ~~aquell~~ ell per que examinat aquell digues
san son sentir sobre son contengut, y que attento
que lo sentir de aquells consta escrit de ma de
Don Lluis Valencia junt ab sa firma y las dels Drs.
y simul Advocats del Capitol Joseph Mas y Joseph
Cepons afirmant en dit paper que no sols pot lo Ca
pitol donar la presentia demanan dits Srs. Canges.
Tauerners sino que deu donarlas: No obstant estas ponderacions y segure
tat ~~ab~~ se resol que avant que esta materia conge
ue y de tracte successiu se consulten Pedates, per que
diguen son sentir en esta dependencia per mayor cor
boració y si se conforman dits Pedates ab son sentir
ab lo dels Advocats sobre mensionats se donen las dis
tribucions (en virtut de la presencia que aviran gosat
als dits Srs. Canges. Tauerners si y conforme demanan
pero si los Pedates ab qui se consultara esta mate
ria no se aderexen al sentir dels Advocats qui
representa esta materia al Capitol peraque en esta
de la dubietat se puga pendrer una sana resolució

2 Se à llegida una suplica del Dr. Andreu Viri
quet pre. Rector de la Parroquial Iglesia de la
Vila de Castelló de empurias Bisbat de Gerona
en la qual demana lo consentiment del capitol
pera deserse del Benefici que canonicament obte
en la Iglesia de la Vila de Sitges sots invocació
de St. Pere Martir del qual es patro cert y indu
bitat lo Capitol.
Resolutum: se done lo consentiment al suplicant
pera deserse de dit Benefici y es entrat lo Escri
va del Capitol y ne ha llevat acta com es en
forma: com es de veurer en son poder en dita jor
nada.

3 Lo Sr. Don Benet de Carsilla ha proposat que
si lo Capitol dona la presencia als Srs. Cangs.
Tauerners que ell la demana puis no y à mes
raó per los altres que per ell.
Sobre ~~esta materia~~ no se à resolt cosa.

Die mercurii 27 augusti 1624 hora nona decima ante meridiem Sede vacante

Convocato [illegible] Capitulo

[illegible] en Capitol [illegible]

Sayol Junior [illegible]

[illegible]

[illegible]

[illegible]

[illegible]

Montagut Coad.r

Primo se ha proposat que lo Beneficiat que [illegible] vicarich en dias passats [illegible]

[illegible] lo qual era admes a la [illegible] del S.r Sever [illegible] demanan al Ill.e Capitol [illegible] donar llicencia [illegible] acomodar dit benefici [illegible]

[illegible] al dit [illegible]

Item ha proposat lo Can.e [illegible] de Cauerner [illegible] Paper [illegible] del Ill.e Capitol com es de veurer en la jornada del primer de [illegible] en aquell [illegible] comete [illegible] Advocats [illegible] que diguessen [illegible] per dits advocats se entregà dit Paper [illegible] com es de veurer en la jornada de 12 del corrent [illegible] lo dit [illegible] se resolgué que [illegible] lo Capitol [illegible] com es de veurer en la jornada de 25 de dit [illegible] en la qual se resolgué que per [illegible] Consistori [illegible] demana [illegible] lo Ill.e Capitol anomena [illegible] per consultar dit Paper

Elegiaren se comete a [illegible] Lucia Monsal y Maurici [illegible]

[illegible]

Die [illegible] 1624 hora nona [illegible] ante meridiem Sede Vacante.

[illegible]

Convocato [illegible]

[illegible]

Cepons

[illegible]

Armagura

[illegible]

[illegible]

[illegible]

[illegible]

[illegible]

[illegible]

Pons

Cornadó

Ramon

[illegible]

[illegible]

[illegible]

[illegible]

Montagut Coad.r

Primo se [illegible] del [illegible] Can.e [illegible] en la qual [illegible] lo qual obtenia lo Benefici simple [illegible] anomenat [illegible] en la Capella [illegible] lo qual [illegible] habitant en la [illegible] de S.t Hipoli de Voltregà [illegible] Ciudat de Vich [illegible] a sos successors [illegible] ab condicio que sian del llinatge del fundador [illegible] fundador que los Patrons tingan de provehir dit Benefici a [illegible] del fundador [illegible] de la matexa qualitat de tenir [illegible]

dits Patrons que [illegible] Presentarlo á un de sos fills ab pacte
que [illegible] tinga corone [illegible] [illegible] [illegible] [illegible]
Presbiterat, ó en defecte de dits fills mana al fundador
se Presentia á [illegible] de edat capas de poderse ordenar dins de
[illegible] anys de Presbitero sens de Linage de dit fundador, y que
la Presentacio de dit Benefici sia feta dins dos mesos a die
vacationis, y en cas que dits Patrons sigan negligents en
Presentar en la forma sobredita dins la dita termini de ley
[illegible] á per aquella vegada de [illegible] dret de Poder Presentar
dit Benefici als Domers majors de la present Iglesia | los quals
[illegible] [illegible] continuadament [illegible] degan Presentarlo
ab lo modo, y forma de sobra especificat, y en cas que dits Do-
mers no Presentar dins dit mes, y a persona al [illegible] lo
dit Benefici torne lo dret de Presentar als Primers Patrons
y com en aquest [illegible] age Presentat ó referit Benefici Fran-
cesc Deponlal á [illegible] Joseph Nadal [illegible] de las Calcinas,
disponedas á sos fundadors y com [illegible] [illegible] [illegible]
[illegible] en dit [illegible] Pere [illegible] Mias y [illegible] [illegible]
al Illre Capitol se digne com a [illegible] las referidas Domas
manar [illegible] lo referit Benefici [illegible]
[illegible] [illegible] [illegible] dins lo [illegible] [illegible]
Per ordenar de Presbitero, y Per [illegible] de [illegible] fundador
[illegible] Provisio aquell per linea recta, et per gradus [illegible]
[illegible] se fa ocular ostensio al Illre Capitol de la Copia de la [illegible]
[illegible] Confirmatoria de [illegible] de [illegible] apostolica obtinguda
á favor del Dr. y Canonge Miquel Joan Bosch oncle de dit sup-
plicant (la qual se ha entregat al Sr. Secretari) lo que espera
rebrer dit Suplicant á singular Gracia del Illre Capitol = [illegible]
2 Se á llegit sobre la matexa pretencio altra suplica
de Gaspar Casanell [illegible] en la qual [illegible]

Y demanava ab los matexos motius [illegible] que
lo Capitol li presente lo dit Benefici, pus se to-
pa de Genia fundacional, pus es Cosi germa del
ultim obtentor y que lo ultim obtentor tingue
renunciat en son favor en la curia Ecclesiastica
del Bisbe y ne [illegible] en Tarrota (del que fa
[illegible] per ocular ostensio) del que rebra singular
[illegible] del Capitol.
Resolutio que atés se demanava per tornar lo Be-
nefici que [illegible] y que si [illegible] qui [illegible] lo
[illegible] que [illegible] [illegible] se [illegible] [illegible] que se [illegible]
de [illegible] y axi matexo se á resolt que se [illegible] per
[illegible] per [illegible] lo dit Benefici.

3 Item se ha [illegible] suplica als [illegible] [illegible] de [illegible]
en la qual [illegible] que han obtingut [illegible] als [illegible]
[illegible] aquesta Ciutat mil quintars de Palla per lo
socorro de la Cavalleria de [illegible] Guarnicio de aquella, y com per
[illegible] dita collita de [illegible] ab mala poca Palla [illegible]
[illegible] haura per sustentar los [illegible] de aquella [illegible], y en
atencio dels trebals han Passat en lo temps de [illegible]
[illegible] contratemps de anys Passats suplican al Illre Capitol
[illegible] [illegible] autoritat ab dit [illegible] per que
minore dits quintars de Palla, lo que rebran á singular gra-
cia del Illre Capitol.
Resolutio que atento que [illegible] [illegible] Canonge [illegible] com
[illegible] parla ab lo [illegible] que [illegible]
[illegible] que portasen [illegible] de Palla [illegible]
[illegible] [illegible] que [illegible] [illegible] que [illegible] al [illegible]
[illegible] [illegible] [illegible] [illegible] [illegible] [illegible]
almenys [illegible] que ells procuren á consolar dits
suplicants.

4 tot lo Canf. Ts. — 4 lo Sr Fogueres

Se à portat lo paper dels Srs Canges Taverner et lo qual in seguint la resolutio presa en Jornada de 23 del present mes y any y la resolucio del par lament se tingue en la sacristia com es de costum en Jornada de 27 del present mes y any en lo qual se anomenaren Tedlees per consultar lo dit paper qui foren los Srs Lucia Marsal y Mauricio Andreu lo en Atendat y lo ansir maut apres de dit paper conformant al sentir dels Advocats.

Resolut que se donen las distribucions al Sr Canget Taverner attes que era firmat per los Tedlees y que fou resolt com es de costum en Jornada de 25 del corrent mes y any de que si los Tedlees se concordaven ab lo sentir y vot del advocats se li donaven ditas distribucions.

5 1r Mercader

Se à llegit una suplica de Baltasar Massana en la qual demana la gracia del Magna pera vendrer unas casas en lo carrer den Torreger à [illegible] Sr [illegible] nua [illegible] en la present Ciutat.

Resolut se fasa la gracia de dit Magna mero Alito.

6 dret de

Lo Sr Canget Ramon arrendat [illegible] en los [illegible] dels [illegible] comanderias [illegible] en Moreno [illegible] [illegible] tots que no volan pagar y entre altres [illegible] pretenen que dit dret es [illegible] del Capitol

Resolut que se [illegible] en ma del Sr Canget Ramon per que envie a buscar lo Arrendador y dit Canget Ramon y arrendador informen lo [illegible] del capitol y seguescan son parer.

7

Lo Sr Canget Enveya à proposat que en la casa del costat que esta dit en veya en la qual esta lo Sr Don Joseph Agullo que seus dits Casa à dit Enveya à seguir lo paret [illegible] tgera del que [illegible] seguir deny à la cassa que abita dit Enveya y que tambe ja [illegible] com en una part que apar es dela casa abita dit Enveya y que proposa al capitol [illegible] veya lo que se à de fer.

Resolut que los Srs Obrers mayors se [illegible] anar a visurar la casa del Sr Canget Enveya ~~[illegible]~~ y miren si son dañyosas à dita casa los obras que fa lo Sr Don Joseph Agullo y que se reserve à capitol la diligencia que auran fet los Srs Obres sobre est negoci.

8

Se à llegida una Carta dels [illegible] de Vilafranca del Panades [illegible] Jornada de 27 del present mes y any en la qual demanan que attes que los Beneficiats y Comunitat de dita Vila volen innovar un Bullet de [illegible] pera reduir los Beneficis a cert numero per [illegible] y interessadas [illegible] [illegible] tant del [illegible] com dels par ticular de la Vila y altres [illegible] com son lo Capitol de la casa de [illegible] y la de [illegible] pera [illegible] [illegible] dita pretencio demanaren que lo Capitol lo patrocine pera [illegible] son desitg en esta materia.

~~[illegible]~~

Resolut se dona per lo Capitol [illegible].

9

Lo S.r Canon.ge Ramon à proposat que lo procurador del Capitol diu que no pot passar avant cap causa per no saber à qui gusta lo Capitol que reporten las causas si las comunicara lo S.r Ales ò si las porta al S.r D.r Joseph Cgomi (?) y que desitjaria saberho per poder cumplir à sa obligació y tambe ço que no exigan en menys las causas del Capitol lo que es molt perjudicial.

Resolutio que attes que se a anomenat Advocat con la noticia que lo S.r D.r Ales dona al Capitol de no poder firmar ninguna cedula y que lo sindich del Capitol ò participia al D.r S.r Ales ab que encomane que o D.r pro.r tots los trasllats y los procesos Avoc &

Los Rocavits y que se trova ab lo S.r D.r Ales ab la matexa correspondencia que se a trovat. Lo que sera acord, y es estat anomenat advocat de la Batllia.

10 Lo S.r Don Lluis de Sosa à proposat que convinga o comunica un capitol que se titnereria del S.r Nunci de Espanya sobre miras y altres decrets de Urbano octau en que la Sagrada Congregació y avia pres resolució y lo S.r Nunci manava se publicas aqui reponga D.r Sosa lo avia rebut y explicat la dema ley participació y no o avia coquelat per no saber tothom qui ab sus pagar lo precio que los Bisbes en semblant casos avian pagat.

Resolutio suplicar al S.r Canonge Gruesa que escriga al S.r Nunci dient que los Capitols quant se an de escrit hayer ho paga lo S.r Bisbe y axi matex lo S.r Don Lluis Sosa ò escriga al S.r Nunci

11 Lo S.r Don Climent Serrahima à proposat que lo S.r Fran.co Puig suscribe de la present Iglesia demana qui li à de pagar las 20 ll. que gasta per a ... que quedara compert per lo Capitol de ...

per la pensionaria del S.r Bisbe Altra.

Resolutio que se deixe esta materia per dilluns

[illegible]

Con...

P...

Gruesa

...

...

Montaner Coad.r

Solanas Coad.r

Cacheforols Coad.r

...

Jayme Juncosa

...

Conada

Figueras

...

Castella

Casanat Coad.r

4 Benefici ab pr... los Jorn lo S.r Pere Balmau Cop.ta ... ha present at ... Joan Mas y Bosch ... y entrar lo ... del Capitol y no ... 2

Ha fet relació ... dels S.rs Capitulars ... ordinari ... de ... quarta relació per a ... Beneficio de ... del passat ... dita relació se à corregit lo dit.

Fou lleyida una suplica de Llucia Parera pr... en la qual demana que vaca lo Benefici de S.t Bertomeu en la present Iglesia fundat ab las mans ... que lo ... Anne Mas y Bosch ... reganell com son de ... en ... de 29 de Agost del present any y que per ser ... de ... fundacio ...

y auer de [illegible] lo Cap[illegible] à las [illegible]
presentas lo que [illegible] à singular Jauer de la Gran
desa del capitol.
Resoluit que se à tornat y presentat dit Bene
ficii.

3 Lo Sr. Don Daniel Sagal ha demanat llicencia y
presencia per anarsen fora
Resoluit se li dona llicencia y presencia

4 Se à tornat à proposar lo que proposa lo Sr. Don
Benet Castella sobre lo que demana Mn. Franco
Prats [?] Mestre de la Iglesia acerca de qui ha de
pagar las 20 ll. y gasta per fer un pilar al cas
tell de dolor en la funerario del Sr. Bisbe [illegible]
per estar romput lo pilar que i avia de [illegible]
y inseguit la resolucio presa en Jornada de 29
de Agost del present any en la qual se dexa per lo
primer capitol que i auria.

Resoluit que se resolve que se fassa una informacio
Jurada de com la cambra o à de pagar si toca [illegible]
[illegible] cas [illegible] lo Sr. Canonge Enveja [illegible]
pagara y que si no toca per poder fer dita informacio
persones que vagan Jurar que se escriga al Sr. Nunci [illegible]
[illegible] sobre est negoci.

5 Se à tornat à llegir la Carta dels Jurats de Vag[illegible]
en inseguint la resolucio presa en Jornada de 29
de Agost del present any.

Resoluit se responga que lo capitol lo assistira
en tot lo que podra quant vindra lo cas de venir
[illegible] elegir la Comunitat de la Santedat per [illegible]

6 Se à llegit una relacio del Mestre de Casas de la
Iglesia qui es Mn. Joan Ferrer acerca las obras que
en virtut de la resolucio presa en Jornada de 29 de
Agost present any a comes als Srs. obrers [illegible] de
que manaren ~~[illegible]~~ reconexer las casas dels Srs. Can
onges Enveja para nevar si [illegible] las obras que fa lo Sr.
[illegible]

Don [illegible] Agullo Vangaren [illegible] dita Casa del dit Sr. Canonge Enveja en la [illegible]
[illegible] diu que [illegible] ha dit que se à fabricat al [illegible] se con
[illegible] ella pero que la xamenea que fa dit Agullo [illegible]
[illegible] lo gruix de la paret mitjera [illegible] no si por
[illegible] se troba en un capitol de las ordinacions [illegible]
que sens llicencia del [illegible] no si pot fer.

Resoluit [illegible] comissio als Srs. obrers junt ab lo Sr.
Canonge Enveja para nevar lo que se pot fer en esta
materia parlant al Sr. Don [illegible] Agullo [illegible]

7 Se à llegida una supplica de la Confraria [illegible]
[illegible] en la qual diuen que en lo [illegible]
[illegible] o Capitol [illegible] orde à [illegible] Mestre de
Cassas que traguès las [illegible] de la capella [illegible]
Sr. Joan [illegible] en la qual [illegible] dits [illegible]
[illegible] perque passessen [illegible] las quals [illegible]
molt espatllar y necessitan de fer novas y per reparar
ab [illegible] conveniencias dita confraria supplican [illegible]
[illegible] ab alguna ajuda de cosa lo [illegible]
[illegible] à singular favor.

Resoluit se diga [illegible] que lo Capitol [illegible]
[illegible] poran [illegible] altras obligacions a que acudir.

8 Se â lligida una suplica de Franch. Suñera pagès de la Vila de Sitges en la qual demana y diu que trobantse tenir dos fills ço es Joan y Pere, dins captius tambe del capità Sinquer de Achmetge en cosa de ... que per redimir y rescatar aquells a ent... per dit rescat gastat considerables quantitats de diner y que com sempre ha acostumat lo Capitol donar per ajuda de certa bon lliuras acaba subjectar otra rescatorio que dits fills de Sitges suplica al Capitol sia mes donarli las 10 lliures per cada un ... per almoyna que ô rebra â singular favor y gracia del Capitol.

Resolt.d que atés que se â llevat lo dar ... las almoynas y atesa la necessitat dela Iglesia no fasse la almoyna que demana.

9 Lo Sr. Caritater â de manat la gracia del lluisme per las monjas dela Ensenyansa las quals estan establint una casa al carrer dels Alamans dela present Ciutat, axi matex demana dit Caritater altre gracia de lluisme per Rafel Calsavari, lo qual ha venudas unas casas y terras en lo Hospitalet las quals estan en alou dela Caritat de ...

Resoltd se fasan ditas gracias more solito.

10 Se â lligida una suplica de Dona Maria Vidal ... Vives en la qual diu que fa ... pencion â la pia almoyna y aniversaris comuns las quals ... son la suma de 33 lliures y sous las quals â pagat ...

varement fins que se rendi Girona des del qual temps queda enteramente ocupada la heretat la qual es situada en lo ampurdà y per quant es Justicia que qui queda espoliat de sos bens no deu ser tenament de pagar las pencions de censals sino que ... se en la ... y pagues ... sols ... al fruit de la her.ta lo queda lliure al ... y axi de ... pagadas la Mad.a (Deu lo a ...) se â servit manar ... en ... y axi ... se tersera persona de la casa situada en lo Carrer ... qualsevol obligada â dits censals y no ... ella la original ... ni ... lo preu de aquella perço suplica al Capitol que en atencio dels sobredits motius li condesca que sels ... fer ditas pencions lo que rebra â favor.

Resoltd. que atés que lo Capitol se la ... la ... que ... [illegible] Vilar ... que no ... ... no ... lo Capitol en ... de ... ningunas ...

Die Veneris 5 mensis septembris anni 1698 hora nona et decima ante meridiem Sede Vacante

Convocato Capitulo. Figueres V.G. [illegible]

[illegible]
[illegible]
Erimeja
Espina
Alber
Rier

[illegible] junior
Bou
Cortada
Ramon

Amigant
Alberloado[r]
Moniaguda do[r]

Magarola
Cartella
[illegible]

4 Lo extract la [illegible] sindich [illegible] fou [illegible] de haver convidat a tots los SS. Capitulars de orde del S. Canonge [illegible] quels S.S. [illegible] a mes del Capitol ordinari a [illegible] a capitol lo dia de vuy per a presentar la Rectoria de S.ta Maria de Santiga.

[margin: [illegible] Maria de [illegible] vacant en lo [illegible] per obit del [illegible] Jaume [illegible] [illegible]]

Es entrat lo notari de la [illegible] ha relacio [illegible] [illegible] opposat a dita Rectoria de Santiga sino lo Dr. Joseph Roma lo qual era examinat y aprobat per poder obtenir dita Rectoria y oida dita relacio [illegible] dit notari lo Sr. Don Joseph [illegible] Amigant a [illegible] [illegible] per dita rectoria com a [illegible] en [illegible] para [illegible] [illegible] de [illegible] [illegible] de al dit Dr. Joseph Roma.

[margin: Dit Don Joseph [illegible] Amigant [illegible] es entrat lo [illegible] del Capitol [illegible] a [illegible]]

Resolut donar molts anys de vida al Sr. Don Joseph Amigant y [illegible] presentar dita Rectoria al dit [illegible]

2 [illegible] a [illegible] una supplica [illegible] de Carreras en la qual demana que en dias passats lo Capitol li fes la gracia del lluisme de una casa compra en la de [illegible] de Vila de [illegible] 3 en lo [illegible] [illegible] calendat un [illegible] [illegible] [illegible] 12 de [illegible]bre 1619 lo qual no es pinior per rao de [illegible] [illegible] [illegible] aquell dit Carreras demana li fasa lo Capitol [illegible] gracia de est. [illegible] lluisme conforme li [illegible] en lo primer.

Resolut se fasa la gracia [illegible] [illegible]

3 Lo S.r [illegible] Cortada a [illegible] [illegible] ~~[illegible]~~ [illegible] [illegible] del [illegible] una casa en lo Carrer [illegible] [illegible] [illegible] [illegible] [illegible] del lluisme que lo Capitol acostuma en las [illegible] de Capitulars.

[margin: lluisme a favor de Cortada]

Resolut que se fasa la gracia com se acostuma [illegible] [illegible] a sos [illegible] de Capitular

4 [illegible] S.r Don Miquel de Magarola [illegible] que [illegible] [illegible] [illegible] un [illegible] per [illegible] al Capitol [illegible] [illegible] Mercader [illegible] com a [illegible] [illegible] [illegible] [illegible] [illegible] per celebrar una [illegible] en la [illegible]

Resolutio que tots los consols de Sitges ... ... de Sta Maria ... no recortan de acordar ... sempre la Capella del capitol ... soli dexa lo ...

5 ... Sr Caritater ha demanat la gracia del ... per Raphl Caluaria Mercader pera vendrer una Casa que posseix en la Carrer de Moncada en alou de la Pabordria de Juliol. Arimateix dit Sr ha demanat la Gracia del ... per lo Dr Bernat Roig de unas per la Cassa que ... fadiga ... con ... peruarer en Jornada de 18 de Juliol del Corrent any en ... de la Constitucio de fadigas.

Resolutio se fasan las gracias ... dits ... per ... Raphl caluaria mercader y al Dr Bernat Roig unas de gracia inseguint la constitucio de fadigas.

6 ... a llegida una suplica ... Fran ... en la qual representa que hauria ... Cappitol la ... de una Causa que en lo Rl ... aporta contro ... marmessors ... Gaspar ... y altres per raho de ... fadiga ... dia 23 de maig 1692 ... marmessors y altres ... dits ... de la vila de St Feliu de Llobregat ... senyoria ... dits ... que ... St Miquel qui per ... Baró de St Vicens. Per los quals rahons ... de Formaguera en lo ... de dita Causa ... 130 ... que la ... Per lo que suplica ... Cappitol tinga ... a ... Capitol de dita ... Sr ... dita ... manera lo que ...

Resolutio comunicar esta ... al Sr Don Dalmau pera que obre y aviva est negoci com mes convinga

7 Ha proposat lo Sr Don Dalmau Copons y Sr ... Ganga ... que inseguint la resolucio del Ca... pitol presa en jornada de ... del negoci dels Pares de la Companyia sobre la ... Sr Pau Aguilar que ...

Resolutio posarse en ma del Sr Don Dalmau Copons y Dr Dominico Foguera pera que ... est negoci com mes convinga a la Iglesia.

8 ... a llegida una suplica de Joseph Carbonell ... de Sitges en la qual representa al Capitol que no se troba ... medis per effectuar en ... Iglesia lo matrimoni que ... tractat entre la filla major que se nomena Maria y ... tigos sino ... la ... de tenir alguna almoyna y perço demana al Capitol li ... la caritat acostumada a las ... donzellas de Sitges ... singular favor.

Resolutio que attesa la necessitat de la Iglesia y que se a tancat la porta a totas caritats que no se obre tampoc ara per la present que se demana.

Die Veneris 12 Septembris 1698 hora nona
et Decima ante meridiem sede vacante

Convocatis [illegible]

[illegible]

[illegible]

[illegible]

[illegible]

[illegible]

[illegible]

1 Se à llegit una suplica dels tutors y curadors del Mag.^{ch} q. D. M. Viçens de Cabaler de la R. A. en la qual diuen que per certs justos util y convenients à dits pubills vendre unas cassas que en la present Ciutat tenen y certas peças de Terra que estan en directa senyoria del Capitol, y pera poder vendrer dits tudors ab major util y conveniencia dits pubills suplican al Capitol los fasa la gracia acostumada dels lluismes que pervindran delas trans[acci]ons que se hi deuran pagar y que esperan de la magnanimitat del Capitol.

Resolued se fasa la gracia de dits lluismes more solito.

Die [illegible] Fran.^{ch} Pau

[illegible] llegit una suplica del Licenciado Fran.^{ch} Vall mestre de Capella de la present Iglesia en la qual diu que per aver obtingut Bulla de sa S.^{tad} per ordenarse de mano llicencia al Capitol pera anar à [illegible] pera poder posar en execucio dita Bulla y que pera poder lograr son fi suplica al Capitol lo [illegible] otorgar donantli una carta per lo Il.^{lm} Bisbe de Urgell mediant la que lo ordene y junt la llicencia per anarsi lo que espera de la pietat y benignitat del Capitol.

Resolued se done la llicencia de marxa lo Mestre y [illegible] la carta que demana per lo Il.^{lm} Bisbe de Urgell.

2 Se à llegida una suplica del D.^r Magi Riera [illegible] dant de secretari del Capitol en la qual diu que à [illegible] anys que serveix dit offici ab lo salari de [illegible] y com est salari sia incongruo pera poder se sustentar y tractarse com à official del Capitol y no poder fer residencia continua en la secretaria de lo que tant se necessita (com es notori) per aver de buscarse altres negocis per adquirir la congrua sustentacio per lo tant suplica al Capitol se [illegible] servesca de aumentar aquell una moderada congruencia per que axi ell tindra ocasio de assistencia y lo dit secretari pugues fer residencia continua à dita secretaria del que tant se necessita per regular los casos mes convenients de ella com mes llargament consta informar del dit secretari Don [illegible] Ignasi Arrigone de Olzina lo Capitol. Lo

que ajuda y consedira la pietat y grandeza del
Capitol.
Resolt que per lo present tinga paciencia y que
per Nada fara memoria lo suplicant per alguna remuneracio
4 Ha proposat lo Sr. Cang.e Jogueres que fora convenient
que anar un dels Capitulars en St. Andreu pera veurer
de mitigar los rencors ja Don Fran.co Sans noble
vane ... lo gran ... al Capitol
Resolt suplicar als Srs. Cang.es Jogueres y Riber
que se servescan anar en St. Andreu pera ...
... materia
5 Lo Sr. Cang.e Jogueres ha demanat la gracia de lluismes lo un per Don Joseph Alemany y Navel pera establir unas cases que estan en alou de la pia almoyna en lo qual acensament desitja retenir alguna cosa de entrada y que los contrahents tingan facultat pera poder lluir y quitar censos pera ... la dita gracia al Capitol, y lo altre per los conjuges Don Joseph de Lanser y Dona Raymunda de Lanser y Oliver volen establir unes casas ab dos botigas situada en la present Ciutat en lo carrer dels Cotoners.
Resolt se facen las ditas gracias more solito.
6 Se ha proposat uns comptes de Mre. Fran.co Dusjole? unas obras y treballs que a tingut fer en cases ... de la pia almoyna.
Resolt que lo Sr. Cang.e Jogueres se serveixca veurer ditas obras y ... que se ajustian ...

7 Se ha llegida una suplica de Hieronim Fran.co Mascarò en la qual diu que ab acte rebut en poder de Fran.co Torras notari publ. de Bar.na a 20 de Dias 1685 Paula Moret muller de Anton Moret Bote texidor en Bar.na habitant Uni al Mag.ch Miquel Salvador Ciutada honrrat de Bar.na Com a tudor y curador de dit Hieronim Fran.co Mascarò un cens de una pencio de 20 ll. del qual deduida la corresponcio quedavan francas 9 ll. 9 que Benet Moret feia a Paula Moret per unas casas al carrer den Oliver la qual dita per la Pia almoyna de la present Iglesia de la qual venda no se paga lluisme y com dit suplicant non tingues noticia de dita venda per estar en poder de Curadors fins vui que ell volguer establir las ditas casas per lo tant recorrent a la pietat del Capitol de mana sels fasa la gracia del dit lluisme.
Resolt que se fasa la dita gracia more solito per ser ignorancia que no sapigues pagar lo dit lluisme y que luego que ha sabut lo ha denunciat.
8 Lo Sr. Cang.e Riber ha proposat que en dias passats parla ab lo Sr. Don Simon Vilaplana acerca la causa de St. ~~Andreu lo qual~~ lo digue que respecte dels contratemps y treballs passats lo Capitol prenga paciencia que quant se podra se desparara la dita causa.
Resolt luego de donar las gracias al Sr. Cang.e Riber ~~se~~ ~~avisa~~ dit Sr. Cang.e Riber dit al dit Don Antoni Vilaplana que avent participada lo que Don ... acerca de ... la causa de St. Andreu que ha resolt lo Capitol que li digue

que lo Capitol se demora despatxar dita Causa que quant no es forçat lo Capitol de donar Memorial al Sr. Virrey supplicant mane despatxar la dita Causa attes que tant temps ha que lo Capitol per paciencia

Dimecres 15 setembre 1598 ...
... vicaria ... ...

Convocats

Bach Canc.

Lopez

Cortada

Ribera

Cancer

Mogarda

...

Lo Sr. Ardiaca Bach ha proposat que en dos parlar lo Capitol ... ab lo Sr. Canonge Almugavera la suplica que dona lo Sr. Canonge Joquers com a ... de ... en jornada ...
sobre dita suplica ... los Srs. Marsal y Oliver que lo Capitol no poda donar la presencia al Sr. Miquel Joquers anomenat en procurador per lo Sr. Canonge Joquers ... mirada esta materia ... la ... dels dits Srs. dient son de sentir dit Sr. Canonge Ros ... y Oliver com es ... del vot an en[...]
... que pot lo Capitol donar las distributions al dit Sr. Miquel Joquers procurador dit

... que atte lo vot del Sr. Ardiaca Bach y Almugavera que se donen las distributions que demana lo Sr. Canonge Joquers per son procurador ...

...

Convocats

Lopez

...

Ribera

Joquers

...

Oliver

Mogarda

Cancer

...

Almugavera Coad.

Se ha llegida una suplica del Sr. Franc.co Concorion la qual diu se ha comprat una casa situada ... de la Iglesia del convent de Hierusalem de la present Ciutat al Sr. Bernat Vilaseca ... las quals ... tenen en ... y Directa ... de la ... Almoyna

~~[illegible]~~

Resolueren ~~[illegible]~~ que en jornada de 18 de Juliol del corrent any ~~[illegible]~~ en poder del escriva del Capitol Maximatiis enquant menester sia sa desgraçia [illegible] en Junio del [illegible] Rojo del acta que dit S.r

Lau ô prevenir al Capitol del S.r [illegible] lo llamat ja ha escriva

Ha proposat lo S.r Canonge Joguera que aume carta de Dr. Joseph Pins que en aquell saber se necessita ver de algunas q. o. g. Cadiras per las [illegible]

Resolueren que respongue al S.r Dr. Pins per lo lugar y que se paguera lo que se gastara per esa dependencia.

Fora de [illegible]

~~Ha proposat lo S.r Canonge Clarano que se escriva una carta al S.r Bern.~~

[illegible] lo qual [illegible] Cap. Concedir a favor de dit [illegible]

lo S.r Don Bern.t Cavalia y Con.t [illegible] Reverendo que [illegible] la resolució del Capitol presa en jornada del Primer del present Mes y [illegible] entre altres Don Joseph Aguilo lo qual digué que no se [illegible] quarter per lo notari de casas [illegible] ni sia que quin dany a la Casa del Real [illegible] que no que y que per axo no ainta pasar a [illegible] nos llamaria al Capitol nó al uai que a rev al contrari o serra fet.

Resolueren donar las gracias al dit S.r [illegible] de aver feta esa diligencia.

Die Lunæ 22 Septembris 1698 hora nona et decima ante Meridiem Sede Vacante

Convocati: ~~[illegible]~~ Joguera Can. quidem

Dr. Fina	Palmaras Coad.r
	Bach Coad.r
	[illegible] Ninder
Amigant	[illegible]
	Magarola
	Desbach
Montagut Coad.r	Taverner Coad.r

Lo S.r Canonge Joguera ha proposat que ha rebut una carta dels Arrendataris de [illegible] en la qual diuen que no saben aont podran posar lo [illegible] y la [illegible] que lo Baltha. de Seba no li entrega lo Inventari de los [illegible] y [illegible] en lo Capitol en lo [illegible] de [illegible] y que se auria de donar promta prouidencia per [illegible] les [illegible].

Deson lo ... ne vaca ... S^r Capitular en sigas sera ne
var ... ... ab Silva y los hom
bedors se à parat à anomenar Capitulars y es creat
anomenat lo S^r Cango Ramon y que encar que
... ... S^r Cango Ramon no se tro
ilo per anar à ... ... per obrir lo Capi
tular ... ... falta de capitu
lars que ... lo D^r ...

2 Lo S^r Cango Ramon ... ...
... ... sentencia que à feta lo ...
... lo D^r Joseph Serrat ... que fou ...
Ill^m S^r Bisbe Don Manuel de Silva à ... la
pretencio que podia unir dit Serrat ... las
200 doblas per lo pany de Imperial ... à ...
per lo que avia ... dit ... S^r Bisbe ...
orde tambe ... unas 20, o 22 doblas quedo
aver significat algunas negocis lo S^r Don Lluis
de Sosa ... haurian de anar ... per ...
menas per ... lo que ... en ...
y ... contingencia alguna las ditas 200
doblas com ... per ... effecte ...
à favor de la Iglesia.

Resolvio ... suspena ... ...
primer ... ... del ordinari para ...
tar negocis convenients de la Iglesia ...
singularment al S^r Don Lluis de Sosa y
Cango Remaguera.

3 La S^r ... ... llicencia y presencia per
anar fora lo S^r Cango Enuya.
Resolvio ... la llicencia y presencia ...
à dit Cango Enuya.

Finit de la Ma primera
del Any 1690.

[illegible] de Resolucions del Molt
Ill.e Capitol del Any 1698.
Comensant als 26 de 7bre 1698 y finint als
30 de gener 1699

[illegible]

1699

[illegible] ... congregats ... en dicta casa [illegible]

Canonges [illegible]

[illegible] | Vallmajor [illegible]

[illegible] | [illegible]

Lina [illegible] | [illegible]

Vilamaquera | [illegible]

[illegible] | [illegible]

Xerta | [illegible]

[illegible] | [illegible]

[illegible] | [illegible]

[illegible] ... Cardenal [illegible] ... de Lina [illegible] ... per a tractar [illegible] ... de la sglesia [illegible] ... [illegible]

[illegible] ... Girona [illegible] ... en la qual [illegible] ... del [illegible] ... en Girona a 16 del [illegible] ... en poder de franc.o Çaragoça [illegible] de la Curia de Girona [illegible] ... lo Dr. Narcis Nadal [illegible] ... la Curia ecclesiastica [illegible] ... de [illegible]

[illegible] la Fàbrica ab lo Pontifical, la qual era ajustada segons
la [illegible] per [illegible] del dit Canonge Ramon
[illegible]
[illegible] ocasions
[illegible] al Capítol [illegible]
[illegible] Canonge
dels treballs que ha tingut [illegible]
dit [illegible] de la Informació lo qual importa la summa
de 6 lliures, las quals ho pague lo dit Canonge Ramon
a dit notari per medi del dit Canonge [illegible]
[illegible]
[illegible] per pagar
[illegible] 6 lliures [illegible]
[illegible]
[illegible]
[illegible]
[illegible] al Capítol.

Tocant [illegible] a la [illegible] altre [illegible] Lo Canonge [illegible]

2

[illegible] ha llegida la sentencia que ha fet lo Sr. Narcís Contra [illegible]
lo Sr. Joseph Serna Secretari [illegible]
[illegible] en la qual se contenen differents materias [illegible]
[illegible] la Clausula [illegible] 200 doblas
de [illegible] que [illegible]
tenido facultad para ello dize haver [illegible]
Cabildo [illegible]

para lo dit demanar [illegible]
cia y [illegible] la sentencia lo dit Canonge Ramon [illegible]
[illegible] de [illegible] del [illegible]
a serca la provencio que podrà tenir dit Serna sobre las
200 doblas que han de servir per lo [illegible]
de [illegible] dit [illegible]
[illegible] 26 doblas que diu haver significat
[illegible]
[illegible]
[illegible] 200 [illegible]
[illegible] Consignatio com [illegible] ditas 200 doblas para
[illegible]
que [illegible] dels Consultors [illegible]
[illegible] lo Canonge Ramon y Canonge
[illegible] en la matèria en la
informació [illegible] de major [illegible] de la
[illegible]

3

[illegible]
[illegible]
[illegible] de [illegible] del qual és [illegible]
[illegible] Pedro de [illegible] del qual [illegible] ha de venir molt a menut
a [illegible] dit [illegible] que [illegible] que és molt perjudicial
a son offici per lo que supplica al Illtre Capítol tinga a bé [illegible]
[illegible] Pedro de [illegible] perquè
[illegible] de son [illegible] despache ab
tota brevedad dita causa = [illegible] que se suplique al
[illegible]

[illegible]

[illegible]

[illegible] Convocacion [illegible]

Bach. Com.

Lopez [illegible]

[illegible]

Ximena [illegible]

Ramon

Comella

Montanya [illegible]

Quarterleado

Como [illegible] una suplica del Mayoral de la Companyia [illegible] en la [illegible] a [illegible] Gener [illegible] la casa [illegible] de dita Companyia [illegible] Juan Cort [illegible] com [illegible] toda [illegible] dita Casa [illegible] de la Companyia [illegible] Persona que [illegible] la dita Casa [illegible] [illegible]

[illegible]

se deuien Dont [illegible] per permisio de Gracia de [illegible] Con-
cion del Com [illegible] [illegible] [illegible] [illegible]
orem se dirimeix [illegible] [illegible] ordenar [illegible]
Com.t Cap.l a dita Companyia diras oracions y Oracions [illegible] dita
[illegible] ordria dit [illegible] Confision [illegible] [illegible]
[illegible] que Com.t Cap.l [illegible] dignar [illegible] Conarris de
ditas [illegible] [illegible] [illegible] de dita Compañia [illegible]
[illegible] Com.t Cap.l [illegible] [illegible] [illegible]
[illegible] Com [illegible] [illegible] [illegible] [illegible]
Resolueren que attes no i ha nollent d'vir exemplar [illegible]
[illegible] tenir segura la cosa que [illegible]
exemplar en una memoria

Item [illegible] una carta de [illegible] [illegible]
de Madrid [illegible] [illegible] del [illegible] de [illegible] [illegible]
sobre [illegible] [illegible] que [illegible] [illegible] [illegible]
[illegible] trobat [illegible] altra Carta [illegible] [illegible]
[illegible] ~~[illegible]~~ escriui que [illegible] [illegible]
[illegible] [illegible] que [illegible] [illegible] [illegible] con lo
[illegible] [illegible] que [illegible] [illegible] [illegible]
[illegible] [illegible] [illegible] [illegible] [illegible]
[illegible] [illegible] [illegible] [illegible] [illegible]
[illegible] los danys no [illegible] en temps [illegible] [illegible]
[illegible] [illegible] anys [illegible] [illegible]
[illegible] [illegible] [illegible] [illegible] [illegible]
[illegible] en dia

Resolueren se escriga al [illegible] de Madrid [illegible]

[illegible] de [illegible] dels medis [illegible] conuenients [illegible]
[illegible] [illegible] fauorable la [illegible] de [illegible]
de la dignitat del S.r Comissari.

Es entrat lo Notari de la curia y a fet relacio
de la collacio que a fet del Benefici de [illegible] de S.t [illegible]
en la present Iglesia fundat [illegible] [illegible] de [illegible] [illegible]
[illegible] [illegible] per renuncia de [illegible] [illegible] [illegible]

Resolueren se li [illegible] [illegible] [illegible] [illegible] [illegible]

~~lo S.r [illegible] [illegible] a [illegible] [illegible] [illegible]~~
~~[illegible] [illegible]~~

~~Resolueren se [illegible] [illegible] [illegible] [illegible] [illegible]~~
[illegible] [illegible] [illegible] que [illegible] entrat la [illegible]

lo S.r [illegible] [illegible] [illegible] de [illegible] lo [illegible]
[illegible] [illegible] [illegible] del Benefici que [illegible] en la
[illegible] Iglesia fundat [illegible] inuocatio de S.t Andreu
[illegible] del qual [illegible] lo Capitol.

Resolueren se done lo Consentiment a [illegible] [illegible]
[illegible] [illegible] y es entrat [illegible] [illegible] [illegible]
[illegible] [illegible] acceptat acce.

5 Lo Sr. Cange Foguers à donat la [illegible] Illustre
Sr. Pere Gispert Armat per unas casas nel comun
en lo carrer de la Canuda y serà per a Benet
[illegible] de Ili para acensar unas casas en la
Plaça de la Trinitat

Resolueren se donian los ans de Sr. Ilustre
more [illegible]

6 Lo Sr. Canye Foguers à proposat que Sr. Clement de
Mairill à [illegible] un [illegible] à la Caritat lo
[illegible] Sr. Jo. de [illegible] en [illegible]
35 [illegible]
Resolueren que se [illegible] a Sr. [illegible] de Sr. [illegible]
favor de Sr. [illegible] [illegible] lo escrivan
[illegible] Sr. [illegible] llevar acta en nom de
[illegible] Navarro nott. publ. de Bar.na

7 Lo Sr. Canonge Foguers à proposat [illegible] de
Sra. Colomina proposa lo ajustar la Causa que corre
[illegible] lo Capítol que altra volta se proposa [illegible]
se respon que [illegible] forn [illegible] una
part y altra se [illegible] y que ara confessar y
[illegible]
Resolueren se dira en mans dels Srs. [illegible]

de esta manera quedan los Srs. Canges Taverner y
Vinaguera per que iune ab los Srs. [illegible] y [illegible]
[illegible] se poder effectuar lo [illegible] [illegible]
[illegible] [illegible] [illegible]

8 Lo Sr. Canye Foguers à fet relació de aver anat
[illegible] Sr. Andreu [illegible] la [illegible] dels grans [illegible]
[illegible] ab molta quietut [illegible] [illegible]
[illegible] la conjunta dels grans se [illegible] y [illegible]
[illegible] à proposat que en [illegible] de [illegible]
[illegible] à molts que [illegible] depassar y no pagan y
[illegible] al vicari qui [illegible] [illegible] una
[illegible] dels que no vulen pagar [illegible]
[illegible] al Capítol [illegible] [illegible]
[illegible] en [illegible] de Capítol se [illegible]
[illegible] perque tots los Srs. Capitulars [illegible]
Resolueren se done los gràcias [illegible] Cange [illegible]
queda de [illegible] que a [illegible] [illegible] Capítol [illegible] Sr. Andreu [illegible]
lo de Sr. Andreu [illegible] las dependencias de [illegible]
grans y demes de Sr. Andreu [illegible]
convinga.

Lo Sr. Cange Sr. Joseph Taverner à proposat y
de manar llicencia y presencia per lo Sr. [illegible]
Joseph Palmaquer per anar fora.
Resolueren se [illegible] llicencia y presencia per
[illegible]

[illegible] Desem[bre] 16[illegible] Mil sis cents noranta y [illegible]

Decima [illegible] medietat de [illegible]

Convocato [illegible]

[illegible]

Cerny [illegible]
Ermulya [illegible]
Osina [illegible]

Bru [illegible]
Conradi
Samon
Ferreres [illegible]
Reig
[illegible]
Amigant
Vilar [illegible]
Mazarrosa
Rocamer Tra.[illegible]

Se ha llegit supp.ca de m.o [illegible] Monserrat Clerici [illegible] de [illegible] menor de la [illegible] qual supp.ca a dit Capitol tinga a be [illegible] Capellania [illegible] ab la [illegible] nostra [illegible] de la casa

Resolutio se fassa la gracia de dita Capellania al suplicant [illegible] no siga de patronat del Capitol

2

[illegible] de la [illegible] de [illegible]
[illegible] de 4 de [illegible]
[illegible]

[illegible] de [illegible] per dit Capitol
[illegible] de [illegible] del corrent any [illegible]
[illegible]
[illegible] Valencia [illegible] a nou [illegible]

Resolutio se escrivan las gracias al tot effecte del S.r Bisbe de Urgell de la merce que fet al Capitol con[fe]rint tots los sagrats ordes al Mestre de Capella de la present Iglesia Fran.co Valls [illegible] Extra tempore y consecutive.

[illegible] per lo S.r D.n Lluis [illegible] que [illegible] lo que [illegible] dits [illegible] al Capitol sobre lo [illegible] de [illegible] Capitol [illegible] lo [illegible] al S.r Nunci [illegible] lo [illegible] del S.r Nunci lo qual [illegible] que en [illegible] la [illegible] quant [illegible] lo S.r Bisbe lo [illegible] la [illegible] de [illegible] de la Santedat [illegible] qual [illegible] no [illegible] se [illegible] ab [illegible] del S.r Nunci y [illegible] de [illegible] a [illegible] una de [illegible] Capitulars.

Resolutio donar las gracias al S.r D.n Lluis de Ylla [illegible] en esta materia.

~~[illegible]~~

~~[illegible] ... capitol ... [illegible]~~

4 Se à vuyt ... una suplica ... en la qual diu ... que en lo present ... se troba vacant mes de un any à un benefici de ... fundat laical pero que lo [illegible] ... entre lo llegitim temps per lo dret statuit aquel. Y axis per [illegible] ... suplica al capitol ... per gracia de dit Benefici ... singular gracia del Ill.e Capitol ... que rebra ... magnanimitat del Capitol.

Resolvand se fasa la gracia de dit Benefici al suplicant com no sie dit Benefici de patronat del Capitol ni en detriment de la Iglesia.

5 Lo S.r Canonge ... à demanat la gracia de un Lluisme ... Tuixart Berenguer ... unas casas en lo carrer ... del Born ... de Lluís à [illegible] ... per la pabordria del mes de Jabier.

Resolvent se aia la gracia de dit lluisme ... 1 libra

6 Lo S.r Don Joseph Corada à demanat la gracia de un lluisme per vendrer unas pessas de terra la sua mare.

Resolvent se fasa la gracia conforme se acostuma fer à semblants personas.

Lo S.r Canonge Enruga ... que te orde de ... dit de ... la ... del ... y que per lo ... que pretense lo Capitol ... de ... la Cambra Apostolica ... lo Capitol à ... à Madrid à la Nunciatura.

Despues feta proposició se an alteradas varias ... sobre lo ... y dit ... al molta tranquilitat per lo S.r Dn. Lluís de ... V.S. presidint y ... S.rs Capitulars lo S.r Canonge Enruga ... dit al S.r presidint que no ... à amotinar lo Capitol y ... entre ... paraules ... del Presidint y Capitol dit Dn. Lluís de ... y tambe lo Canonge Enruga ... y luego se ... à presidir lo S.r Canonge Juguarer V.S. y à par lo Capitol ... correr quis acierto del per mortificar lo mal procedir del S.r Canonge Enruga del que se ... per semblant ... dins de la ... y en maxime estant ... in un lloc tan digne de veneració.

Resolgué que se fassa commissió a dos S.rs Capitulars perque consultan lo que es mester ab lo S.r Ignasi Coponi Assessor del Capitol y lo que pareixerá fer en demostració y mortificació de dit Canonge Enrique y que reporten al Capitol lo que aconsellara per poder pendrer una bona resolució y axi que fassa luego per que a la tarda se convi de un Capitol sub pena present a la ora apareixera als S.rs Comissaris que se elegiran. Y sonc tots elegits en comissaris los S.rs Josep Dalmau Coponi y D.r Ignasi Bru

---

[illegible]

Convocats [illegible]

Roig
Bru [illegible]
Coponi [illegible]
Costa
Serra
Mayordom
Cartella
Tavarner Canonge

Enrique Canonge — Assessor

[illegible] Ignasi Sabater [illegible] [illegible] Dalmau [illegible] los S.rs Comissaris Dalmau Coponi [illegible] elegits [illegible] de [illegible] Capitol [illegible] sub pena [illegible] en Capitol [illegible] relació los S.rs Comissaris de [illegible] ab lo S.r D.r Ignasi Coponi Assessor del [illegible] per consultarli lo que es mester [illegible] Capitol consultar lo que [illegible] succeit [illegible] en Capitol y sobre lo que lo Capitol podia fer en mortificació de S.r Canonge Enrique lo qual S.r Coponi es estat de sentir fer una representació al S.r [illegible] narrant de la manera [illegible] lo S.r Canonge [illegible] y a pero que lo passar [illegible] lo S.r Canonge Enrique ab altres medis non era de sentir perque dit Enrique [illegible] luego [illegible] [illegible] lo que [illegible]

pitis [illegible] dª dell per ser de la Cambra Apo-
tolica.

Resolt depres de donar les gracias als Srs Comissaris de lo que an obrat tornasen entendre ab [illegible] la relacio que an fet dels Srs del sentir del dit Sr Comis

Resolt que se escriga una carta al Sr Nunci representantli los excesos del Sr Cang[e] Enveja [illegible] y no aver tingut atencio a que es oficial de dit Sr Nunci. Dit Enveja averia passat de la [illegible] y posarse remey en virtut del govern a [illegible] mic quede lo Capitol ab sos Capitulars y que [illegible] Sr Nunci quisa se li enviara [illegible] de tots los procehiments de dit Enveja los quals [illegible] lo Sr Cange sequeysa a proposar [illegible] per desmes ha aver [illegible] de Capitol lo Sr Don Lluis de [illegible] li a dit [illegible] he [illegible] lo Capitol que estimaria no pasas a fer [illegible] alguna dª lo Sr Cange Enveja per lo que a sucehit ser que tem que lo Capitol non [illegible] [illegible] que ocher no [illegible] la Iglesia lo que li toca [illegible] Sr Bisbe y que [illegible] que se representa al Capitol.

Resolt que lo Sr Cange Fogueras se servesca donar las gracias al Sr Don Lluis de [illegible] de la gran [illegible] ab que obra ab sa molta prudentia y [illegible] lo quant lo [illegible] lo Capitol lo digues a [illegible].

Sr [illegible] Comis
[illegible] prime [illegible] Comm y Sr [illegible] comissaris
Joan [illegible] [illegible] lo Capitol [illegible] que se [illegible] [illegible] [illegible] que [illegible] cenada [illegible] [illegible] a la dispo[sicio] del Sr Comis [illegible] a la comissio lo Sr Cange Vernaquer

[illegible] a 4 hora [illegible] [illegible] [illegible] [illegible]

[illegible]	[illegible]	[illegible]
[illegible]		Jaume Senjust
		[illegible]
[illegible]		[illegible]
[illegible]		Corrasa
[illegible]		Llamar
[illegible]		
[illegible]		Fogueda
[illegible]		Cavaner [illegible]

Fonch [illegible] dels Srs Comissaris per lo [illegible] [illegible] Enveja ha fet [illegible] de [illegible] haver [illegible] a Capitol per [illegible] [illegible] [illegible] dits Comissaris se tenia [illegible] lo Capitol de [illegible] la carta o representacio que [illegible] sobre los excessos de dit Canonge Enveja la qual se [illegible] [illegible] y oida aquella.

Resolt [illegible] despres de donar las gracias als Srs Comissaris que [illegible] la carta en la segona forma y que se envia aquella al [illegible] del Capitol [illegible] la [illegible] que la carta del Sr Nunci [illegible] en [illegible] del Sr Nunci [illegible] a altra persona

[illegible] lo Capitol in seguint [illegible] presa per lo Capitol [illegible] y de [illegible] en la [illegible] lo Capitol [illegible] [illegible]

2 Lo Sr. Cang.e Arcer à demanat llicencia de presencia per anar Jurista Sr. Cang.e Oliber.
Resolgué que se done la presencia mentre estas mirant si dit Sr. sa ò acabada.

Die lune 13 8bris 1698 hora decima, ordine decima ante meridiem sede vacante

Convocats

Sr. Cang.e Junior

Serra
Costa
Fontaques
Arcer

Foguer
Ramon
Foguera
Magarola

Lo Sr. Cang.e Foguera à fet relacio de com lo Sr. Castellana à Sitges y es tornat dient que ara quedan los anades avisats y que espera se posara la materia en bona forma.
Resolgué que se donen las gracias al Sr. ... dient per quant procura lo consell ... ò de alguna cosa en demostracio dels quant queda agrait lo Capitol de sa anada en Sitges 60

Die Mercurii 15 8bris 1698 hora decima, ordine decima ante meridiem sede vacante

Convocats

Sr. Cang.e Senior
Jeronimo

Reniaquera
Serra

Ramon
Foguera

Magarola

... à Instancia del Canonge Llonfau Tauarner Vicari General

Lo Sr. Cang.e Tauarner à proposat que à lurear lo Capitol per a participarli lo que demesite ... Con ... lo Sr. Cang.e Eruesti

5.

lo Sr. Cang.er Samuner se serveixca [illegible] que [illegible] al S.r [illegible]

[illegible] ~~[illegible]~~ retornar lo bany [illegible] ximinea, y lo fer lo S.r Dn. Joseph Agullo [illegible] que si es por lo servitud que fa vue obtenir llicencia al S.r Dn. Joseph per a ferla pero que se serveixca dit S.r Dn. Joseph de fer une acta de [illegible] [illegible] per [illegible] successors en [illegible] los banys [illegible] ximinea y la Casa [illegible] olta lo S.r Cang.r Erueya y que assi mateix se serveixca lo Sr. Cang.r Samuner de tenir satisfacio [illegible] de S.r Dn. Joseph de la Casa [illegible] lo S.r Cang.r Erueya

[illegible] Veneris 17 [illegible] 1698 hora decima undecima ante meridiem Sede vacante

Convocati [illegible]

[illegible]

[illegible]

[illegible]

[illegible]

[illegible]

[illegible]

[illegible]

Ximinea

Arco

[illegible] Dn. Anton [illegible] de [illegible] parets [illegible] compost del Mestre de Casas [illegible] demes obras que per orde del Sr. Cartmer [illegible] la Casa que [illegible] Gabriel [illegible] official [illegible]

Iglesia [illegible] de la Iglesia lo [illegible] Immaculada [illegible] la altre de unas obras que [illegible] de orde del Sr. Capitaner en una Casa del Capitol sota la [illegible] importa 13 [illegible] 1748.

[illegible]

[illegible]

lo Sr. Cang.r Samuner com a dit [illegible] de [illegible] Gabriel [illegible] [illegible] del Sr. Dn. [illegible] [illegible] tambe [illegible] a proposat que [illegible] la resolucio del Capitol [illegible] del present [illegible] de tenir [illegible] per la [illegible] bany [illegible] de Casas de la present Iglesia [illegible] [illegible]

[illegible]

Ximinea del [illegible] successors [illegible] Ximinea [illegible] un bany a la casa que [illegible] al Capitol

Resolueren que se done llicencia al Sr. Dn. Joseph Agullo [illegible] per fer la ximinea [illegible] fer en sa casa [illegible] per fer la Sr. [illegible] [illegible] fer la acta de reconeixensa al Sr. Dn. Joseph Agullo y [illegible] de [illegible] en la [illegible] la acta que firmara [illegible] de Casas per que conste. Sr. Cang.r Erueya lo rebera.

Lo Sr. Ignasi Sbra à proposat ... Coadjutoria de Sr. Joseph Vilar ... que dona ... los misas en ... en las botillas ... Coadjutoria ... al ... Capitol que ... al Sr. Secretari que ... en la ... de ... misas à Sr. Joseph Vilar per ... relebrar dit Vilar los misas se ... arregalaran com ... Ignasi ...

Resolueren se encarregà al Sr. Secretari que pose à Sr. Joseph Vilar en la llista ... de ... misas ... del dit Sr. Ignasi ...

Lo Sr. Canonge Tomeus à demanat la firma ... per vendrer unas casas lo Sr. Baltasar Vivas à favor del Sr. Joan Caladès altre per una ... de ... de 90 ... à Josep ... mercader altre à favor de Antoni ... ran ... de Coll ... per vendrer una pesa de terra ... de ... altre per vendrer un ... à 28 ... à favor de Emanuel ... Mirsach

Resolueren se donan las gracias del Illustrissim ...

Lo Sr. Canonge Joquers à proposat que ... ara en ... Andreu ... al Vicari ... una ... que acostumavan pagar ... que ara no volan pagar ... lo dit Vicari ... invitat ... que lo Sr. Costa ... tambe ... algun ... en dit ... Andreu ... aplicarse en ... diligencias pera cobrar de ... que no volan pagar

Resolueren que lo Sr. Canonge Joquers se ... donar orde al Sindic secular pera que se ... lo Sr. Costa ... de la ... Costa ... manera à ... de la ... los que ... no volan pagar ... orde tambe ... que se ... à dit Sr. Costa ... Capitulars que de ... parents de capitulars ... que primer se ... que paguen ... que ... la resolucio del Capitol.

Dilluns 20 8bre 1608 hora decima
ondecima ante meridiem se ha Jacove

Convocats.

[illegible]

Capmany	Sant Julia
Espina	Corrada
Reig	Ramon
Aruguinyo	Bragaria

[illegible] Cacarnes y Espina com [illegible] en Jornada de 17 del pnt mes y any [illegible] al Sr Don Joseph de Aguilo que lo [illegible] licencia [illegible] fer la ximinea [illegible] regonexensa [illegible] per dita ximinea de ningun dany ala Casa que alla [illegible] lo Capl la qual [illegible] firma de Don Joseph de Aguilo en [illegible] marsal [illegible] del Capitol baix Jornada de 19 del present mes y any [illegible] auentica la resolucio prengue lo Capitol en Jornada de [illegible] del corrent

mes y any y que se [illegible] aquella [illegible] Capitol [illegible] capitol [illegible]

[illegible] que lo [illegible] traga la resolucio que prengue lo Capitol lo dia 17 del corrent mes y any auentica y que la entregue al [illegible] Canonge Erauga [illegible] acta que [illegible] lo Sor [illegible] y apres [illegible] se entreguen als [illegible] per [illegible] aquell [illegible] conforme fou resolt.

2 Ha proposat lo Sr [illegible] Palmau [illegible] que hi a una persona que descubrira un [illegible] que a 2 anys que es [illegible] lo acte y no [illegible] de la mitat del [illegible] [illegible] la gracia de la mitat del [illegible] [illegible] Capitol [illegible] demana que [illegible] del lo Capitol [illegible] per 12 [illegible] y la dita 12 [illegible] vint vots [illegible] la [illegible] en favor del qui lo a [illegible] los vint vots en favor del qui lo a [illegible] y cobrara lo Capitol [illegible] del [illegible] que se [illegible] en [illegible] Palmau [illegible]

\+ 13 [illegible] cada any

3 Lo Sr [illegible] a demanar la gracia de un [illegible] per [illegible] Casanyes de Tarrasa per com prar o acensar una pessa de terra.

Resolt se fassa la gracia del [illegible] dit.

ha avançat lo Canonge Fornero que te unua ta del arendador de Lluna lo qual dic [illegible] i per dit [illegible] en orde al [illegible] la [illegible]
demana lo Capitol e vulla [illegible] manar [illegible]
li envien

Resolueron ~~[illegible]~~ de diga a Marsal escriua del Capitol de que cupie dits pactes [illegible] remetia lo Sr Canonge Fornero a dit Aren-
dadors.

Sea llegit una carta [illegible] tornada de [illegible] del convingany en [illegible] gosta de altra escrita per lo Capitol en 20 de Juliol del mateix any ab la qual [illegible] [illegible] rebut los [illegible] de [illegible]
[illegible]

Resolueron que [illegible] [illegible]

Die Veneris 24 Xbris 1678 hora decima c [illegible]
ima ante meridiem [illegible] vacarunt
Convocatorio—

Taverner [illegible]

[illegible]	Juyat Junior
[illegible]	Cortada
Sleda	Ramon
	Fornero
Amigant	
Arrer	Viaguerda

Carta — [illegible] de la Curia [illegible] de [illegible]
haver fet la [illegible] Collatio a [illegible] Diego [illegible] [illegible] cot [illegible] de Andreu en [illegible] [illegible] per renunciatio ex causa per-
mutationis [illegible] Rodona [illegible] ab Concen-
timent [illegible] Colegi [illegible]
trony [illegible]

Resolueron [illegible] al dit Beneficiat [illegible] et more [illegible]

Sea llegit una suplica de [illegible]
Guernigues en la qual [illegible]
[illegible] a saber del any 1378. e troba [illegible] de
[illegible] una [illegible] de les [illegible] con-
cedida per [illegible] Capl. donantlo facultat de poderla exten-
dre en ella [illegible] de [illegible]
se trobe la memoria de dita sepultura [illegible]
de nova en lo any 1609 [illegible]
Maria de Deu de la Concepcio [illegible]
[illegible]
[illegible]
[illegible] Cadaver [illegible]
[illegible]
[illegible] del Capl.

Carta [illegible]

com se tira concessio [illegible] Contar [illegible] ~~[illegible]~~ per lo [illegible] Jauriteh Coll nots. de Bara [illegible] [illegible] de [illegible] vado Coll not. pub. [illegible] del Capl. en la jornada de 24 de Juliol de dit any 1600

Resolueron [illegible] Chan. Robert [illegible] enterrat [illegible] de [illegible] en la [illegible] sepultura de dit [illegible] [illegible] lo Sr Canonge Taverner.

... los senyors oÿdors de comptes ... ... del temps que fou ... dels ... de la cota de ... ... en ... en los quals queda debitor dit ... de ...

Resolutum que se li ... dits comptes ... lo secreta del Capitol ... aver de dit ...

... lo Sr canonge Foguera a demanat la gracia del ... per ... Christofol ... Carreras ... ... Carreras ...

Resolutum que ... gracia ... more solito

... lo Sr Canonge Foguera a presentat ... compras ... canonge ... ... de ... de ... dit Sr Canonge Foguera ... ... demana ...

namero

Resolutum que ... manament per a pagar ... la dita ... conforme ... lo Sr canonge Foguera ... lo secretari del Capitol ... a llevar acta

... lo Sr canonge Foguera a proposat que ... unas botas per ... ... la ... del capitol ... de ... en jornada de ... las quals botas ... 3 4 lt per ... las quals ...

Resolutum que se fasa manament per a pagarse dites 83 lliures ... conforme dira lo Sr canonge Foguera ... lo secretari del Capitol que ne a llevat acta

... a llegida una suplica ... ... de Guadalupe ... per ... ... vicari perpetuo de Guadalupe en la qual ...

... ... Capitol ... Primera ... la qual se ... Segona ... ... de la Segona ... del Capitol

Resolutum que lo ... Canonge Foguera ... ... dit ... ...

Ester

cantitats junta ... en la junta de ... 83 lt 4

... 1 ... de ... 1 ... 4

per pendrer ... los ... Rev. Dn. Joseph Armigant ... demanat la presencia per haver de ... Rius per matines ... informitats y a entregat la ... de Metres.

Resolt se li dona la presencia ... informitats sent ... la ...

... 27 ... dia ...

Convocats ...

... eodem die ...

... proposat lo Canonge ... que Miquel ... vendrerena Pessa de Terra situada en lo ... en lo lloch dit lo Carner.

... la qual ... Joan Pau Llorens per ... per una ~~...~~ casa situada en lo Carrer dit las Brasas de ... tenen per la Obreria de Mars ...

Resolt se pasen las gracias ... dits ...

... Rev. ... Joseph ... demanat lli-cencia per poder lo Rv. Sacrista Roig actuar a una missa nova.

Resolt se li concedeixca llicencia per a actuar a dita Missa nova lo Rv. Sacrista Roig.

... Rv. Dn. Joseph Sammer ... que ... dia 24 del ment mes y any demana ... de matines Dn. Joseph Rius per pendrer ... y que ... se torna a casa son ... y per consequent no pot actuar al offici per lo que demana la presencia per ... de ... informitats.

Resolt se dona la presencia ... informitats.

... dia 31 ...

Convocats ...

...

Elquerres

Magarola

~~... que ... ...~~

~~... ... ... Ill.e ...~~

~~... 7 ...~~

lo S.r Cang.e Tauerner à proposat que seguint en la resolucio del Capitol ... se ... en ... sobre la replica que dona D.n Fran.co Rius [illegible], en la qual los conuce en dit firmador a ... de ... à ... que ... la materia lo que consta en notula del Ill.e Capitol.

Axi mateix à proposat lo dit S.r Cang.e Tauerner que lo S.r Cang.e Enueja no vol entregar lo Pontifical ... que lo diner ... firme apoca de la recepcio de dit pontifical y que ... com se ... per la dita apoca ... [illegible] en differents ocasions de ... maneras.

Resolueren que enquant à lo de Rius que donaria Capitol las gracias à dit S.r Cang.e Tauerner y que continue ... à ... el ... y en ... à lo que à proposat del Cang.e Enueja que ... lo S.r Cang.e Roman perque ... ab lo S.r ... Roma ... obren lo que mes conuinga per la Iglesia.

Dia de ~~[illegible]~~ dotze de nouembre ... per la matinada ... ara meridiana de Jacobus

Conuocacio

Copons ... [illegible]

Armengol

Segura

Amigant

Monteagut Coad.r

... senior

Ramon

Fr. Agorreta

Tauerner ...

... S.r Cang.e ... à proposat que ... à un ... que ... mantenir un senial y que ... de ... que no ... entregar ... lo ... dit senial à la part ... nosaltres que lo ... de firmar y ... lo ... sabrer lo ... de ... li ... lo senial, y ... saber lo ... quina gracia ... del ... per a firmar lo dit acta perque ell no ... ninguna notisia de dita acta per auer mes de 40 anys ...

Resolueren que ... aquest negociat al S.r Cang.e ... Copons y ~~[illegible]~~ S.r ... perque auerigue est negoci y lo ... lo que mes conuinga per la Iglesia.

Sobre le arrendament [illegible]

Lo S.r Cang.e Jofreres à llegit una replica de arrendament de [illegible] en la real [illegible] que en los actes [illegible] de dit arrendament [illegible] es obligado lo Capitol de donarla [illegible] per a posar [illegible] y que [illegible] mire los actes [illegible] arrendament [illegible] que [illegible] any que se arrendava lo dit arrendament conforme se à costumat y axi ò proposa al Capitol per a assentar lo que se deu fer.

Resolucio [illegible] lo S.r Canonge Jofreres, mediant [illegible] als dits arrendadors.

Lo S.r Cang.e Jofreres à proposat que lo [illegible] que [illegible] la segona mesura en [illegible] maior del administrar [illegible] de la canadella una garrafa [illegible] que [illegible] al guarda [illegible] las canadellas [illegible] que [illegible] tenir maior cuidado.

Resolucio que lo S.r President amonesta [illegible] oficials y que [illegible] tracten de [illegible] obligacio [illegible] cada un [illegible] y que [illegible] periments que [illegible] dispensa.

Lo S.r Cang.e [illegible] de [illegible] que [illegible] un [illegible] del S.r Administrador [illegible] de la hienda de [illegible] y que [illegible] informar al Capitol [illegible] comissario del Capitol tambe per lo interes de lo Capitol en [illegible] hienda y que [illegible] un [illegible] de [illegible] del Compte de [illegible] per a que [illegible] administrador [illegible] cinquanta a Capitol [illegible] parafada + [illegible] per a que [illegible] à la maxim [illegible] propalcio [illegible] S.r Cang.e [illegible] que tambe [illegible] al [illegible] del Capitol.

+ y que [illegible] diligencias per a [illegible] del Compte [illegible] de fer [illegible] [illegible] que dit [illegible] de la [illegible]

Resolucio [illegible] se comete en [illegible] de [illegible] y [illegible] Canonge Armengual [illegible] advocats [illegible] un advocat y que [illegible] lo Capitol [illegible] Joseph [illegible] Advocat del Capitol [illegible] S.r President [illegible] per [illegible] participar al dit Capitol [illegible] sobre esta materia [illegible]

Dicto die 10. novembris 1628 hora decima in
vel decima ante meridiem Sede Vacante

Convocato eis

Foxans V.G. — Jacob coador

Di — Suernes

Copons — Gayssuriot

Olivan — Gen

Ramon

Mag

Amigant — Magarola

Alxer

Monmaguer coador

Lo sr Canonge Ramon a proposat que los Sacristans menors han acomanat propose al Capitol que lo sr Canonge Emuga ana a la sacristia y los digue que li entreguessen los Baculs y lo Pontifical que sino, fosta los entreguesan de altre modo y axi o proposa al Capitol perque veian lo que ab fer an per que dits tenan entregat dit Pontifical ab un acte que [illegible] dits Sacristans dient que encara que dit Canonge ya demanaria dits Baculs y pontifical que lai negarian.

Pontifical en [illegible] acte tenen los Sacristans menors.

Resolutum que lo Sr Canonge Ramon consulte de lo Sr Canonge Sormaguera lo que se deu fer en esta materia y se dona facultat al dit Sr Canonge Ramon de poder fer que los sacristans entreguen los

Lo Sr Canonge Joquera a proposat que [illegible] la resolucio del Capitol en jornada de [illegible] cerca de fer fer unas obras y [illegible] los quals [illegible] mana al Sr Canonge Decer de Taya pera fer las las quals a fetas y envia lo compte del que costan dites obras que es la suma de 30 ll 18 s y demana al Capitol si vol fer manament per pagar ditas obras.

Resolutum se fasa dit manament [illegible] y se entrega lo Escriva del Capitol y ne a llevat acte.

Lo Sr Canonge Joquera a proposat que per acomo[illegible] fets los arrendadors de St Joan de Capi com o verifique lo Ille Capitol en jornada de [illegible] de comprar 650 [illegible] a un mestre [illegible] del [illegible] del carnia las quals costan [illegible] demana si vol lo Capitol fer manament a favor de dit Joquera per recuperar lo que a pagat de ditas bolas.

Resolutum se fasa dit manament [illegible] entrat lo Escriva del Capitol y ne a llevat acte.

E entrat lo Notari de la Curia y a fet relacio de [illegible] que vere fet lo Sr V.G. Joquera a Bonaventura Prats y Verdaguer Clergue del Benefici [illegible] sots invocacio de St Andreu en la present Iglesia vacat per resigna del Sr Dr Dalmau Copons de consentiment del Ille Capitol patro de dit Benefici fou dita collacio a dia 9 del present mes y any.

Resolutum se done possessio a dit Benefici [illegible]

tu obtenchó y mere ollio.

Lo Sr. Cang.e Tauerner à proposat que son Nebot Dn Joseph Tauerner à ~~[illegible]~~ digue que lo altre dia que i aquest Capitol proposa lo Sr Dn Narcis Sora algun negoci sobre un manament se dona als Srs administradors del Spital de part de son Nebot lo Comps Jurnius pera Capbreuar y que lo Capitol [illegible] interesat sino lo Spital y la Companyia que si lo Capitol y fos estat interesat ho auria participat al Capitol antes de mourer cosa que sab molt be la obligació que a y la atenció que deu al Capitol això ò proposa al Capitol perque sapia la veritat del que passa.

Resolueren que attes que lo Sr. Cang.e Tauerner no sabia que se aques fet manament al Capitol pera Capbreuar se li estima la relació dona al Capitol.

Lo Sr Dr Dn Joseph Vanigant Com à secretari à proposat que lo Sr Nunci no à respost à la carta li escriuí lo Capitol sobre lo negoci del Cang.e Truyes y que lo Agent escriu que per estar malalt no pogue ell entregar dita carta al Sr Nunci pero que fou entregada en sa ma a un patge de dit Nunci lo qual à fet relació à dit agent de auerla entregada en sa ma propia y que creia que auria ia respost al Ill.e Capitol. ~~y que crec~~ y que com que no se lo Capitol respost de dita carta en dinant lloc la dugana [illegible] à saber com no se à respost à dita carta lo que proposa al Capitol per que tinga noticia del que para. [illegible]

Resolueren que se espere à veurer si lo vinent ordinari escriuera lo Nunci y sino escriu que se notifie al agent per que veia lo que causa la dilació.

Die veneris 14 9.e 1698 hora decima
Decima ante meridiem Sede Vacante

Congregats [illegible] los Srs.

Cosca	Prebit Cau.r
	~~[illegible]~~
	Bru
Vilamasana	Palmer
Alzina	Jornetes
	Magarola
Amigant	Dr. Bilarrubia
Alerper	
Montaguer	

[illegible] Cang.e Tauerner à fet relació que lo Sr. [illegible] los [illegible] de [illegible] la Iglesia del que à de posar en la [illegible] de la Obra ~~[illegible]~~ 774 ll 14 s 9 se necessita [illegible] ~~[illegible]~~ dels diners [illegible] faltanda [illegible] per [illegible] quantitat la qual [illegible] [illegible] que [illegible] y això proposa dit Sr Cang.e Tauerner que si [illegible] de la Renda al Capitol que se emplea [illegible] de Bolsa.

Al margen: dell [illegible]

si se auri cobrat res pera poder tambe aplicaro a adobar [illegible] [illegible] llegua mei reparacio

Resolueren ~~que lo Canonge~~ quels Srs Obrer mayor de que se alliberen las [illegible] de la Iglesia del diner [illegible] entrant [illegible] a la taula de la Obra [illegible] lo que [illegible] la [illegible]

Lo Sr Canonge Francesch a proposat que lo [illegible] de Dn [illegible] [illegible] [illegible] no se pogue asistir [illegible] [illegible] una altra sepultura [illegible] la taula de la Obra [illegible] una que [illegible] de [illegible] si lo Capitol [illegible] [illegible] a dit Sie [illegible] Maria [illegible] [illegible] [illegible] [illegible] dita sepultura [illegible] la pedra [illegible] las [illegible] de [illegible] a la taula de la Obra.

Resolueren ~~que~~ se fasia lo acta de la sepultura a favor de dita Maria [illegible] [illegible] [illegible] [illegible] [illegible] lo Secretari del Capitol [illegible] [illegible] acta.

Tenen ordre de [illegible] [illegible] [illegible] per no [illegible] de [illegible] de [illegible] [illegible] [illegible] [illegible] [illegible] [illegible] Canonge a de [illegible] del ordinari suspenent [illegible] [illegible] [illegible] [illegible] a la [illegible] [illegible] de [illegible] Maria [illegible] que [illegible] [illegible] de dit Canonge [illegible] [illegible] del capitol.

Lo Sr Canonge Figueras a proposat que Dn Pedro Oliver Canonge de [illegible] [illegible] [illegible] [illegible] que proposas al Capitol que ell te un [illegible] de Roma pera lo Sr Canonge Enuaya per que pague algunas quantitats de [illegible] [illegible] y que [illegible] de intimarli ho participa al Capitol per no [illegible] a la atencio [illegible] por ser Capitular del ~~[illegible]~~ gremi del Capitol [illegible] [illegible] ~~[illegible]~~ intimarli en [illegible] [illegible] [illegible]

Resolueren que se ~~[illegible]~~ [illegible] [illegible] al Sr Canonge Dr. Oliver de la atencio a [illegible] al Capitol [illegible] lo Sr President

Lo Sr Canonge Figueras a proposat que

Resolueren que lo Sr Canonge Figueras [illegible] [illegible] [illegible] [illegible] [illegible] [illegible] conuenient per la Iglesia

Lo Sr Canonge Ramon a proposat que en [illegible] [illegible] lo Capitol li mana [illegible] que [illegible] ab lo Sr Canonge Armengera lo [illegible] lo Pontifical al Sr Canonge Enuaya [illegible] [illegible] [illegible] de [illegible] dit Pontifical [illegible] al Sr [illegible] Canonge Enuaya un sacrista menor ab un recado de part de dits Ramon y Armengera Canonges [illegible] que [illegible] gast lo Sr [illegible] que [illegible] a la sacristia que [illegible] [illegible] Sr Canonge Enuaya [illegible] del Capitol pera [illegible] lo pontifical [illegible] [illegible] proposa dit [illegible] que [illegible] lo Capitol [illegible] [illegible] que [illegible] [illegible] pera [illegible] a Madrid [illegible] [illegible] tot lo que se [illegible] [illegible] [illegible] [illegible] [illegible] [illegible]

be sino acudint à la Roca pera conir [illegible] à manera an de correr les dependencias de Capitol ab la Cambra App.ca en Seke vacant.

Resolută se à[illegible] procura al Agent de Madrit [illegible] carnes [illegible] que dega la Cambra App.ca pagar al capitol per la Sede vacant es [illegible] al Capitol [illegible] [illegible]

Lo S.r Can.ge Figuera à proposat que lo Vicari de Sana [illegible] que los [illegible] [illegible] un [illegible] Capelleta [illegible] en dita Parroquia que era [illegible] à la iglesia y que per fer no callaren lo [illegible] acudi al S.r Marques del Aragó perque [illegible] una carta ordenant no [illegible] [illegible] [illegible] [illegible] [illegible] [illegible] maior [illegible] Sana y [illegible] que la tenya que callassen [illegible] altre [illegible]. Y que la [illegible] avia de [illegible] pera [illegible] la Casa de la Vila y la matexa capella y que axi requeria en benefici de la Capella y que [illegible] llicencia per continuar. Y oida esta proposició à [illegible] lo S.r D.n Valmau Capne [illegible] [illegible] [illegible] [illegible] que [illegible] [illegible] [illegible] [illegible] Sana y que à ell [illegible] tocaria lo [illegible] [illegible]

Resolută que lo S.r Can.ge Figueras [illegible] [illegible] lo [illegible] dita llicencia y que [illegible] [illegible]

Die Lunes 17 Xbris 1646 hora Decima vel undecima ante meridiem sede vacante.

Convocato [illegible] Figueras [illegible]

[illegible]

[illegible]

[illegible]

[illegible]

Bach [illegible] Ca[illegible] [illegible] Junior

[illegible]

[illegible] Cortada [illegible]

[illegible]

[illegible] [illegible]

[illegible]

Essent lo Pabordre [illegible] Sub Sindich [illegible] Pelaio de haver convidat à tots los S.rs Canonges [illegible] [illegible] [illegible] per a capitol insequint lo [illegible] y [illegible] [illegible] [illegible] [illegible] de 14 del corrent [illegible] [illegible] los [illegible] [illegible] convidats [illegible] [illegible] del Capitol ordinari pera tractar negocis convenients pera la Iglesia.

[illegible] [illegible] [illegible] [illegible] [illegible] [illegible] [illegible]

Capitol à demanat llicencia per lo [illegible] Figuera pera poder [illegible] de [illegible] que [illegible] en Theologia com à constar ab la [illegible] de que à [illegible] [illegible] lo [illegible] Capitol.

[illegible] se [illegible] [illegible] al [illegible] [illegible] [illegible] [illegible] [illegible] [illegible] [illegible]

~~Per Valeriano Capugr. a proposat que [illegible] a pagar lo [illegible] que [illegible]~~

Lo S.r Cang.e Atrea a demanat llicencia y presencia pera anar fora

Resolueu. [illegible] ab llicencia y presencia pera anar fora dit S.r Cang.e Atrea.

Lo S.r Cang.e Joquina a proposat com a president que lo Capitol en jornada de 14. del present mes y any resolgue que a demes del Capitol ordinari se convidas [illegible] [illegible] per [illegible] d'allens pera llegir lo testament de lo S.r Cang.e Valleri q.m y decorrer sobre d'ell pera veurer si hi ha alguna cosa dexada en la hacienda del dit Valleri pera poder [illegible] a adobar las vidrieras de la yglesia y procurar la bona administracio de [illegible]. E entrat lo [illegible] del Capitol y a llegir lo Testament del dit q.m Cang.e Valleri

Resoluerem que attes que noya [illegible] segons la relacio a fet lo S.r Ardiaca [illegible] de la hacienda de Valleri que se seguisca la resolucio se pres en jornada de 14 de dit mes, y [illegible] pera adobar las vidrieras y aximateix se suplica al S.r Ardiaca [illegible] que procure [illegible] [illegible] [illegible]

ver de dita hacienda pera poder [illegible] [illegible] tenir [illegible] claredat y conexer.

Lo S.r Cang.e [illegible] a proposat a ~~[illegible]~~ ~~[illegible] de~~ ~~[illegible]~~ que per [illegible] [illegible] Payes ~~[illegible]~~ dit.e establir a Vicente Soriano payer de l'ma Oliva una Casa situada en dita parroquia a cens de [illegible] [illegible] en nuda percepcio y dita [illegible] de entrada [illegible] [illegible] la gracia del [illegible] [illegible] [illegible] en la gracia que acostuma per [illegible] [illegible] del dit Capitol

Resolueu se faça la gracia [illegible] dit [illegible] [illegible] [illegible]

Die lune 4. [illegible] [illegible] [illegible]
~~[illegible] undecima [illegible] meridiem~~ [illegible]

Convocatoris

[illegible]

Se ha llegit una Carta del Capitol de Valencia de jornada de 12 [illegible] [illegible] [illegible] [illegible] [illegible] [illegible]
[illegible] [illegible] [illegible] [illegible] [illegible] [illegible]
Pablo Canonge de d.a Iglesia de [illegible] [illegible] [illegible]
[illegible] [illegible] [illegible] [illegible] de [illegible] [illegible] ordinari [illegible]
[illegible] [illegible]

Ill.e Cap.e [illegible] significar [illegible] oferir Cosa per esta dependencia

Sindic [illegible] en [illegible] de [illegible] Sr. Comissari [illegible] que lo Capitol era prompte per [illegible] tant en la Iglesia com en la Sacristia [illegible] Sindich [illegible] una caxa pera [illegible] Obligat lo Capitol [illegible] se llegidor si algun [illegible] dit Canonge [illegible] del present any [illegible] mateix y ventura [illegible] [illegible] de la Iglesia [illegible] [illegible] donarà luego avis al Ill.e Cap.l

Resolueren donar las gracias al Sr. Canonge [illegible] y fer quer respost en esta Carta perque lo negociero [illegible] la qual fou feta

Lo Sr. Canonge Figueras à proposat que [illegible] Sr. Canonge Jaume Mora [illegible] donar [illegible] del [illegible] 110 [illegible] de pensio [illegible] de 17 [illegible] per lo Canonicat [illegible] Canonge Mora en la Carrer del Condal [illegible] [illegible] 100 [illegible] 110 [illegible] 100 [illegible] de dita casa [illegible] 190 [illegible] [illegible] de Provensana y als [illegible] de la marina

Resolueren [illegible] que se comete a [illegible] [illegible] los papers [illegible] [illegible] Canonge Figueras [illegible] del qui dit [illegible] al Ill.e Capitol [illegible]

Resolueren donar [illegible] que se [illegible]

[illegible] que [illegible] [illegible] [illegible] Figueras

[illegible] ... elegir lo Capitol que lo S.r Cang.e
Enveija no haga ... que no se ... per hora que
[illegible]

[illegible] Can.e ... [illegible]
S.r Cang.e Enveija ... [illegible]
per ... [illegible]
... que ... [illegible]
... [illegible]
à la ... S.r Cang.e ...

Resolucio que se li enviejen la Taranica al S.r Cang.e
Envej.

... S.r Cang.e ... [illegible]
ra que com ... per les ... del ...
... una ... S.r Cang.e Enveija
... ab cia la requesta ... no ... manda
... [illegible]
que vulga ... [illegible]
lo que lo Capitol no vol pagar ... gastos ... [illegible]
... lo Capitol vol recuperar aquell com ... toca
... qual ... Dits S.rs Com.s
... Regina que fou lo dit Cang.e Enveija
... la qual se Maria Marsal.

... que los S.rs Comissaris ... en ...
... que ... [illegible]
ò altres papers para ... [illegible]
... lo que toca la Justicia.

[illegible]
[illegible]

[illegible]

[illegible] ... Succentor
... Vicari
[illegible]
[illegible]
[illegible]

... Cari.t ... ha procurat ... per ... [illegible]
per escriure ... [illegible]
... administracions della Iglesia de ...
... que aqui se ... [illegible]
Capitol ... manament ... quantitat ... [illegible]
que se fasse la manament

... Thuerner y Almirant han fet ... [illegible]
... In Ramon ... [illegible]
... [illegible]
Cas.r de ... [illegible] ... Capitol ...
la Merce ... lo ... Capitol ...

... Ca ... Font demanat la Gracia de ... [illegible]
Fran.ca ... que se li fasse la Gracia ... [illegible]

Se ha llegit una Sindica del Sr. Cider (?) de Badalona en que diu que no ha encarat Cobrat lo Blat del any 1697 (?) del any passat que per resolque lo Capitol se li daria y axi suplica al Capitol que aora crec se pagaria dit blat.

Y Oidat Resolt que dit Sr. Ant. Joquery consultes esta materia, no ó Dr. Copons, perque deijan ó que se deu fer, y de donaras part a Capitol.

Y ve con ó que toca a la Sindica que diu que lo Capitol resolque que se li pagas lo blat del any passat es equivocació que no se li ha resolt tal cosa.

Die Prima Desembris 1698 hora Decima ad Decimam primam ante meridiem Sede vacante

Convocatis

Joquere

Sayol senior

Pi

Cortada

Ramon

Cider

Montaguet Coador

Tauerner Coador

Primo se ha proposat que los Mayorals de la Confraria demanan llicencia per encarar a Capitol a confessar alguna Cosa per a la festa de Nª Sª de la Concepció: Resolt que encarreguant han servit ...

... Mayorals de dita Confraria de Nª Sª de la Concepció an encarat, y demanan al Ilubt. dit Capitol llicencia per encarar a dita festa de Nª Sª de la Concepció, tornaren los Canonges, y may se es escita ... les tindran a particular merce del Capitol = Y tenint vist se ls donà llicencia more solito:

Item és dia del Vendres una Capital Pla dia llura demana les gracias dels Illustres. Resolt que se fassen les gracias more solito:

Macio Mariel ha enviat y ha fet relació que lo cens de 400 ££ que demana lo Sr. Folquer lo te per molt segur, y lo, respecte de donar una especial obligació molt bona y ne los Pases Correns de los quals ell ha examinat ab tota attenció. Resolt que se deseni aqueixas 400 ££ al Sr. Folquer en diners dels Caritat =

Die Veneris 5 Desembris 1698 hora Decima ad undecimam ante meridiem Sede vacante

Convocatis

Copons Dr.

Pau[?] Pericador

Sayol Senior

Copons

Ramon

Miralt

Tauerner Coador

Montaguet Coador

Lo S.r Can.e Montagut Coad.r à proposat que los beneficiats menors diuen de que lo S.r Canonge [illegible] los à dit que vol pagar los [illegible] que tocan à pagar à la Cambra. Tots en [illegible] tocant [illegible] supplica [illegible] saber à qui ò à de pagar lo que toca dit Montagut al Ill.e Capitol perque venga [illegible] en esta materia.

Deliberat que se diga al S.r Canonge Enrique que pague [illegible] que tocan ala administracio del sacrament que son los del monument al processo de la Illuminaria y los de la Eucaristia als beneficiats menors o aqui toquia.

Dicsdic 11 Desembre 1658 [illegible]

[illegible]

Conv.[illegible]

[illegible]

D.r [illegible]

[illegible]

[illegible]

[illegible]

[illegible]

[illegible]

[illegible]

Montagut Coad.r

D.r Mariscot

[illegible]

[illegible]

[illegible]

[illegible]

[illegible]

[illegible] proposat D.r Galmau [illegible] antes de nadal [illegible] que no son admesos ala [illegible] y axi [illegible] acomodar [illegible]

nos [illegible] al Mestre de Capella [illegible]

Deliberat que se asenyala [illegible] per examinar [illegible] que lo S.r Capiscol [illegible] lo Mestre de cant.

Lo S.r Can.e Taverner à proposat [illegible] que [illegible] del S.r Can.e Enriquez [illegible] lo S.r Can.e Taverner [illegible] lo S.r Can.e Enriquez [illegible] que ell [illegible] en esta materia [illegible] lo Pontifical [illegible] manera [illegible] S.r Can.e Taverner [illegible]

[illegible] lo S.r Can.e

Deliberat que [illegible] que sempre que [illegible] lo S.r Can.e Enriquez [illegible] lo Pontifical per [illegible] lo Capitol [illegible] ordinari [illegible]

[illegible]

[illegible] al S.r Cang.e Ramon que [illegible]
Botar [illegible] que [illegible] Capitol [illegible]
[illegible] una [illegible] nova. [illegible]
[illegible] al Capitol [illegible]
[illegible] materia

[illegible] que [illegible] descendencia á la
[illegible]
[illegible] al Ill.e Capitol.

[illegible] Canonge [illegible]
[illegible] de 2 anys que [illegible]
[illegible] una [illegible] quant cada [illegible]
[illegible] que [illegible]
S.r Riba [illegible] podia
[illegible] de [illegible] Butllas [illegible]
[illegible]
[illegible] los S.rs Visitadors en [illegible] se reservaren de [illegible]
[illegible] lo Poder [illegible]
[illegible] Ill.e Capitol [illegible]
[illegible] visita

Deliberad que los S.rs Visitadors se [illegible]
aquí vullan i quitar ellos los [illegible]

Ha proposat Don Joseph Arrufant [illegible]
que [illegible] Ill.e Capitol [illegible]
[illegible] una [illegible]
lo treball extraordinari [illegible]
[illegible] en [illegible]

[illegible] memorial [illegible]
[illegible] merescuda a son treball

Deliberad [illegible] al S.r D.r Magí Riera ajuda
la Secretaria [illegible] doblas per los treballs [illegible]
[illegible]
[illegible] merescuda

[illegible] 8 [illegible]
et [illegible] ante meridiem [illegible]

[illegible]

Bach Cat.r

Ramon

[illegible]

[illegible] favor de D. Thomas Consalu
[illegible] Madrid [illegible]
[illegible] cada any [illegible]
[illegible]

[illegible] manament [illegible]

Thomas [illegible] [illegible] [illegible] [illegible] [illegible]
es entrar lo escriva del Capitol 3 [illegible] [illegible] acte

[illegible] [illegible] [illegible] [illegible] [illegible]
[illegible] [illegible] [illegible] 11 [illegible] [illegible] donar [illegible]
[illegible] [illegible] [illegible] [illegible] [illegible]
[illegible] 3 [illegible] Magnifica [illegible] [illegible]
[illegible] [illegible] [illegible] [illegible] [illegible]
[illegible] se avia de fer manament.

Resolut [illegible] manament [illegible] [illegible]
[illegible] Mag. [illegible] de las [illegible] 6 [illegible] 3 [illegible] en
[illegible] lo [illegible] del Capitol 3 [illegible] [illegible]
acte.

[illegible] una [illegible] de Joan [illegible]
[illegible] [illegible] [illegible] [illegible] [illegible]
[illegible] per Paulo [illegible] [illegible] viuda, [illegible] [illegible]
[illegible] [illegible] [illegible] [illegible] [illegible]
[illegible] [illegible] [illegible] [illegible] [illegible] [illegible]
[illegible] [illegible] a 8 de agost 1638 en [illegible]
[illegible] [illegible] [illegible].

Resolut [illegible] la [illegible] [illegible] [illegible]
plicant

[illegible] Comp.t [illegible] [illegible] [illegible] del
[illegible] per una venda que [illegible] los
marmessors [illegible] [illegible] [illegible] [illegible]
per [illegible] [illegible] [illegible] a 6 de maig
[illegible] [illegible] [illegible] de unas casas 3
[illegible] [illegible] a la [illegible] [illegible] per [illegible]
[illegible] [illegible] [illegible] [illegible] la gracia de un
[illegible] [illegible] pagès Miquel Garcia [illegible]
de uns censos sobre unas casas que [illegible] [illegible]
Garcia [illegible] [illegible] Cavaller [illegible]
per los tudors 3 curadors dels [illegible] de Pere [illegible]
[illegible] vendre uns [illegible] altra gracia [illegible]
[illegible] unas casas [illegible] [illegible] Jaume [illegible]
altra gracia a favor de Maria 3 [illegible] [illegible]
[illegible] pagesa de Premià para vendrer [illegible] [illegible]
[illegible] en alou del Benefici [illegible] de [illegible]
[illegible] de 14[illegible].

Resolut se fasan las gracias del [illegible]
[illegible] [illegible] [illegible] [illegible] a la venda
dels marmessors que [illegible] [illegible] [illegible]
[illegible] gracia [illegible] que [illegible] acostuma

Llicencia para apor-tar abits [illegible] al D.r Diego So-rovy [illegible] per [illegible]

lo S.r [illegible] à presentat [illegible] de [illegible] en [illegible] del D.r Diego Sorovy de [illegible] [illegible] de poder [illegible] de [illegible] en la present [illegible]

Resolueu se done llicencia al D.r Diego Sorovy de [illegible] [illegible]

la present [illegible]

[illegible] la Mestra de Capella [illegible] [illegible] present lo [illegible] [illegible] examinat lo D.r Diego Sorovy [illegible] [illegible] de [illegible] [illegible] [illegible] [illegible] la Mestra de Capella [illegible] [illegible] [illegible] saber [illegible] [illegible] [illegible] [illegible] dita relacio à [illegible] lo Capitol [illegible] [illegible] trobar per [illegible] [illegible] ~~[illegible]~~ d'admetrem [illegible] [illegible] [illegible] placit

Resolueu se admetem [illegible] lo dit Sorovy [illegible] [illegible] [illegible]

lo S.r [illegible] [illegible] ~~[illegible]~~ que [illegible] [illegible] [illegible] del S.r Andreu de [illegible] [illegible] ~~[illegible]~~ venir una [illegible] de terra en dita Parro-quia [illegible] [illegible] gracia [illegible] [illegible] poder pa-gar lo [illegible] [illegible] per [illegible] [illegible] [illegible]

Resolueu [illegible] [illegible] [illegible] del S.r Cano-nge [illegible] [illegible] [illegible]

[illegible]

e Undecima ante meridiem Sede Vacante

[illegible]

[illegible]

Lo [illegible] ... [illegible] proposat que [illegible] Capellania la qual no [illegible]

[illegible]

[illegible] se farà la processó de acca [illegible]

[illegible]

Lo S.r Don [illegible] ... de [illegible] a que [illegible] ... lo Dr [illegible] ... per los dependencias que lo Capitol li envià
lo qual suma 21 ₶ 16 ß.

[illegible]

[illegible] y no à llevat acca y en atenció de que lo Capitol [illegible] ... que quant se donarian [illegible] ... del que auria gastat se li donàs alguna cosa [illegible] ... del gastat y de tot no à llevat acca

[illegible]

Resolutió [illegible] ... e enviat lo servici y no à llevat acca.

[illegible]

Die [illegible] 9 [illegible] anni 1699 hora [illegible]

Convocato [illegible]

[illegible]

Amigant
[illegible]
Montagut Coadr.

[illegible]

Taverner Coadr.

Fou llegida una suplica de [illegible]
[illegible]
1058 [illegible]
[illegible] Barrater de aguilla una Casa [illegible]
[illegible] en poder de Rafel [illegible] notari [illegible]
[illegible]
[illegible] per preu de 5124 [illegible] 16. Y havent pervingut a noticia de dita
[illegible]
de cobrar a [illegible] de dita Casa [illegible] de dit acte de establiment
a favor de Joan [illegible] Barrater de agulla per [illegible] la dita Casa
en directe domini de la dita Pabordia segons se [illegible]
[illegible]
[illegible]
[illegible] per raho de [illegible] lo dit acte de venda [illegible]
[illegible] pagar [illegible] lo lluisme tant per raho de dita ven[da]
[illegible] tenir en [illegible] directa
[illegible] Pabordia segons [illegible] Confessions [illegible]
de [illegible]

Des [illegible] per la present suplica al [illegible]
[illegible] sobre la [illegible]
[illegible] del [illegible] al [illegible]
[illegible] lo Capitol [illegible]

Fou llegida una suplica de [illegible] Beneficiat
de la present Iglesia [illegible] en la qual diu
que en la present [illegible] vacant per di[illegible]
[illegible] Beneficis [illegible]
[illegible] Capitol [illegible]
[illegible] Capitol.
[illegible]
[illegible] gracia del dit [illegible] o benefici [illegible]
[illegible]
[illegible]

Fou llegida [illegible] Conquesta
[illegible]
[illegible] 8 [illegible]
[illegible]
[illegible] Fou llegida una suplica de [illegible] Gerona
en la qual suplica al Illre. Capl. vulga donar en mans del [illegible]
[illegible] y acessor del Illre. Capl. la Pretencio [illegible]
que lo Dr. [illegible] qui hotenia [illegible] en mans se trobava [illegible]
[illegible] de la [illegible] General [illegible] per poder entrevenir
[illegible]

Resolvieron que esta suplica y los papeles se entreguen al Dr. [illegible] porque diga su parecer sobre la materia.

Lo Sr. Don Simon [illegible] à proposat com à [illegible] de Comptes à [illegible] comptes de [illegible] Sallart sindic del Capitol [illegible] 28 [illegible] 1793 [illegible] altra de [illegible] 1794.

Resolt [illegible] unanimiter [illegible] à las administracions [illegible] pera pagar [illegible] al dit Simon Sallart sindich [illegible] lo [illegible] del Capitol [illegible] a llevar acta.

[illegible] de Manamanis para [illegible] à [illegible] en la Casa [illegible] primer [illegible] pera Comprar [illegible]

[illegible]

[illegible]

Obligant

[illegible]

[illegible] ha rebut una Carta del Capitol de [illegible] [illegible] [illegible] beneficiats per rahó de la [illegible] [illegible] en las Distribucions [illegible] [illegible] de dits Dits [illegible] [illegible] ab la dita Certificatoria [illegible]

[illegible] Carta ha [illegible] dels [illegible] Obligant com à [illegible] [illegible] del Capitol [illegible] [illegible] [illegible] al Ille. Capitol [illegible] de [illegible] [illegible] Certificatoria de [illegible] al Capitol [illegible] de la [illegible] Capitular [illegible] Ille. Capitol [illegible]

Resolvieron que se responda al [illegible].

[illegible] Ille. [illegible] [illegible] se [illegible]

64

Vallés per una certificació

[illegible] del [illegible]

[illegible] [illegible] del Pere [illegible]

[illegible] per una [illegible]

[illegible]

[illegible]

[illegible] descorregieren en C.

[illegible]

[illegible]

[illegible] mort [illegible]

[illegible] Don Ignaci [illegible] y Don Joan de [illegible]

[illegible]

[illegible]

[illegible]

[illegible]

[illegible]

[illegible]

[illegible]

[illegible]

[illegible]

[illegible]

[illegible]

[illegible]

[illegible]

[illegible]

[illegible] que [illegible]

Resolueren que [illegible] executar est negoci

[illegible] tornar perque [illegible]

[illegible]

[illegible]

[illegible] orde del [illegible] que diga al [illegible]

[illegible]

[illegible]

[illegible]

[illegible]

[illegible]

[illegible]

[illegible]

[illegible]

[illegible] Don [illegible] Canonge [illegible]

[illegible]

[illegible] una [illegible]

[illegible]

[illegible] pare [illegible]

... [illegible] maniar [illegible] ...

y la madar del [illegible] ...

[illegible]

... la [illegible] por que no udan [illegible]

sino una [illegible], y que [illegible] la [illegible] y la

persona ya tiene pero que no se tomen [illegible]

... por que [illegible] capital [illegible]

[illegible]

Restitución que se deve en negociar [illegible]

el comisario [illegible]

[illegible]

16 [illegible] 780 [illegible]

[illegible] el daño [illegible] 6

[illegible]

[illegible] que menos [illegible]

[illegible]

[illegible] que [illegible]

[illegible] 123 [illegible]

10 [illegible]

[illegible] obligacio de pagar por haver [illegible]

[illegible]

[illegible] aquella [illegible]

16

[illegible]

[illegible] 14 [illegible]

[illegible]

[illegible] ir [illegible] Jaume [illegible]

[illegible] que [illegible] sor [illegible]
[illegible] presente los [illegible] de la [illegible]
[illegible] be [illegible]
[illegible]
[illegible] representação [illegible]
[illegible]

Remanent [illegible]
[illegible]
[illegible]
[illegible]
[illegible]

~~[illegible]~~
~~[illegible]~~

[illegible] demanda [illegible]
[illegible] Ramon Ribes Teixidor [illegible]
[illegible] unas casas á [illegible] Baltazar Oris [illegible]
[illegible] en lo carrer [illegible]
en [illegible] altra per [illegible]
[illegible] al qual se li ha venut una casa en [illegible]
[illegible] de [illegible]
[illegible] y [illegible]
[illegible]
[illegible] lo carrer [illegible]
[illegible] [illegible] [illegible]
[illegible] no [illegible]

[illegible] Campº Joaquin [illegible] que [illegible]
[illegible] de [illegible] aver [illegible]
[illegible] ha de [illegible] 400 [illegible] a [illegible]
[illegible] han de [illegible] es á saber 2275 [illegible] per
pagar [illegible] de una casa que [illegible]
[illegible] con portal [illegible] en lo carrer [illegible]
[illegible] en la present [illegible] las quals
se [illegible] en [illegible] y [illegible] de [illegible] 2309
[illegible] per pagar [illegible]
de [illegible] de [illegible] en [illegible]
[illegible] per [illegible] unas altras casas
que [illegible] en la present [illegible] de [illegible]
en lo carrer [illegible] á saber las quals [illegible]
[illegible]
[illegible]
[illegible] 4800 [illegible]
[illegible] Maria [illegible] de [illegible]
[illegible] que [illegible]
[illegible]
[illegible]

[illegible]
[illegible]

[illegible]
[illegible]

[illegible]

hermanos ... [illegible] que se ... se han acabado [illegible]

[illegible] ... castilla ... [illegible]

[illegible] ... en verdad [illegible]

10 [illegible] ... almanaca [illegible] por ... [illegible] de tierras a ... V. Ballestero [illegible] ... Cumbres ... casas ... [illegible] Correa ... [illegible] ... vende [illegible]

[illegible] 1699 [illegible] ... Bacarra

Con[illegible]

[illegible] ... del Sancta ... [illegible] ... Don Joseph ... [illegible] ... esta cobranza ... [illegible]

[illegible] relació del S.r Canonge [illegible] ja que a [illegible] una carta als Scrutinadors [illegible] la raó attenent al Capítol pera [illegible] Iglesia que se continue y se envie al S.r [illegible] y altre punt que en la carta [illegible] se a [illegible].

[illegible] Canonge [illegible] a representat que [illegible] en sa [illegible] Candalera [illegible] acostumaven [illegible] y que [illegible] han dit que [illegible] en la taula y que [illegible] esta manera y dit que no era [illegible] taula [illegible] dit [illegible] en la taula [illegible] los arrendataris y pagauan [illegible] perquè [illegible] que se [illegible] [illegible] que se dexe esta manera en [illegible] pera [illegible] se podrà [illegible].

[illegible] 1697 [illegible]

[illegible]

Moragues [illegible]

[illegible] Capítol [illegible] ab la qual demana [illegible] que en atenció dels motius mencionats en lo memorial [illegible] ab altra carta [illegible] pera Sa Mag.t y altre per lo agent del Cap.[illegible] se digne condecendir a la suplica [illegible] en orde als [illegible] Dignitats de aquella Iglesia [illegible]

[illegible]

[illegible] Capitol [illegible]

Convocats [illegible]

[illegible]

Pnes Cad.^r

[illegible] y any 16[illegible] pues dona noticia al Ill.e Cap.l de [illegible] Don [illegible] Sala [illegible] de [illegible] del Cap.l li dona [illegible] en la forma acostumada. Resolució se fassa [illegible] en la deguda forma [illegible] en la deguda forma [illegible] y son estats anomenats los S.rs [illegible]

Don Lluís de [illegible] ha proposat [illegible] al parlament se [illegible] en la sacristia [illegible] lo [illegible] lo Capitol que [illegible] Ill.ma [illegible] y per no [illegible] lo Capitol [illegible] embaxada en semblant [illegible] la Ill.ma [illegible] al Ill.e Capitol [illegible] a proposar dit [illegible] en nom de sa Ill.ma y [illegible]

[illegible] que [illegible] obligar la [illegible] Resolució donar las gracias al S.r Don Lluís de [illegible] de lo que [illegible]

Lo [illegible] Don Lluís [illegible] que [illegible] al [illegible] lo Ill.e Capitol [illegible] que no se [illegible] de [illegible] lo que [illegible]

Resolució que [illegible] que las parroquias [illegible] M. S.

Die [illegible] 27 Januarij 1699 hora decima [illegible]

Convocats

[illegible]

Margarit

[illegible]

Pnes Cad.^r

Pauamer Cad.^r

[illegible]

[illegible] isla [illegible] serra [illegible]
[illegible] per lo dia de [illegible] [illegible]
[illegible] de haver [illegible] [illegible]
[illegible] acostumat [illegible]
[illegible] Bolla [illegible]
donario [illegible] Bisbe ~~[illegible]~~
Resolueren portar mostras [illegible] als S.rs Comissaris [illegible]
[illegible] la Butlla [illegible]
forma que [illegible] y inseguint la dita [illegible]
~~[illegible]~~ Don Luis de Lisa y Conti à procurador [illegible]
S.r [illegible] à presentar las Butllas de [illegible]
de las quals [illegible] llevar [illegible] lo Escriva del
Capitol [illegible] lo S.r President [illegible]
accepta aquellas ab la deguda reverencia [illegible]
[illegible] la Constitució [illegible]
[illegible] lo Escriva del Capitol. [illegible]
[illegible] passat à [illegible] [illegible] y
Resolueren que [illegible] y [illegible]
se li done possessio del que [illegible] acte [illegible]
inseguint dita resolució [illegible] lo S.r Conseller [illegible]
[illegible] assistit [illegible] S.r Comissari y [illegible]
las constitucions y la Concordia del S.r Bisbe [illegible]
[illegible] per lo [illegible] en [illegible] y saber del S.r [illegible]
[illegible] Figueras ~~[illegible]~~ [illegible]
dit S.r [illegible] al mig dels S.rs Comissaris y [illegible]
del Capitol lo Clero ab Creu alta [illegible] lo [illegible]
y lo Cantant [illegible] à la [illegible] y à [illegible]
possessio de [illegible] toccant [illegible] del altar major y després à la [illegible]
y després lo [illegible] y [illegible]
y després al [illegible] y después [illegible] al
Capitol y se ha sentat à la [illegible] alta del president y [illegible]
[illegible] à llevar [illegible]
lo Escriva del Capitol [illegible]
del S.r Bisbe [illegible] la que lo [illegible]
[illegible] per son [illegible] ~~[illegible]~~
~~[illegible]~~

[illegible] lo Clero [illegible] qual se retira en avís del Cor

lo S.r Canonge Figueras a [illegible] de [illegible] Simon Gallart [illegible] del Capitol ab [illegible] facultat de substituir
[illegible] y [illegible] [illegible]
[illegible] entrar lo Escriva del Capitol y [illegible] llevar [illegible]

lo S.r Canonge Figueras à presentat y llegit una suplica del [illegible] en P. Maurici [illegible] y Gallart suplicant al Ill.e Capitol [illegible] la fadiga en [illegible] per [illegible] aquellas cassas [illegible] à la present [illegible] forma [illegible] del Ill.e Capitol en nom de la Pia almoyna [illegible] haver ja passat lo any [illegible] lo Ill.e Capitol [illegible] de la fadiga [illegible] y Gallart fer entrar lo notari Escriva del Capitol y [illegible] lo dit acte de la fadiga

[illegible] entrar lo escriva de la ~~[illegible]~~ Curia eclesiàstica y à [illegible] [illegible] com lo S.r Bisbe [illegible] en la Sala [illegible] Don [illegible] y [illegible] [illegible] Joseph [illegible] [illegible] [illegible] à fer [illegible] [illegible] que lo S.r Bisbe ~~[illegible]~~ [illegible] en [illegible] los S.rs Don Joan Baptista [illegible] y Don [illegible] Bru.

Die [illegible] 30 Januarij 1699 hora decima et undecima ante meridiem

C[illegible]

[illegible]

Item [illegible] Bernardino [illegible] Vtra [illegible]

[illegible] Monicano [illegible]

[illegible]

Item [illegible] Marca [illegible]

[illegible]

Item [illegible]

Item [illegible] de las Hojas que se ande dorar al [illegible] [illegible]

[illegible]

[illegible] Balma

[illegible]

Comendadores	[illegible]	[illegible]
[illegible]		
[illegible]		
[illegible]		
Corony		
[illegible]		
[illegible]		
[illegible]		Coronas
[illegible]		Ferrer
[illegible]		[illegible]
		Tous
		[illegible]

Despues [illegible]

P ab ciriado

E commes llargament es de veurer en Poder del Escriva del capitol de dia [illegible] que dit Jurament i [illegible] constitucions de la Iglesia y demes [illegible] conte en semblants Juraments

ab aquella [illegible] de dit [illegible] ensemps [illegible]
com [illegible] al Portal major de [illegible]
del qual [illegible] lo altar se acostuma parar, [illegible]
las ceremonias se fan en semblants functions [illegible]
[illegible] del altar mayor, y posat en son estrado presta [illegible] Jurament
y [illegible] sen baxa a la capela de la gloriosa S.ta Eularia a hont
tenia altre estrado parat y arrodillat en ell, feta la oracio [illegible]
tuma ~~[illegible]~~ sen entra dins capitol y posat a so la cadira [illegible]
la dula capitular de vellut carmesi per semblants functions, ab
sa [illegible] y [illegible] ~~[illegible]~~ [illegible] en lo modo solit
com tambe es de veurer en poder de dit escriva lo [illegible]

M. 3ª [illegible] comensant à [illegible] de Janer

1614

[illegible]

[illegible]

~~[illegible]~~

[illegible] ioqq [illegible]

Consultador [illegible]

[illegible]

[illegible] Con [illegible] para Celebrar en los Claustros [illegible] de S.t Joseph lo dia 11 del corriente mes [illegible] feria [illegible]

[margin: [illegible]icarij]

[illegible]

[illegible] 1033 [illegible] 1317 [illegible] rector [illegible]

[illegible] que, [illegible] de Maig dell any 1694,
fins 1695, [illegible] Nota [illegible] fer [illegible] franca ales
Caritats [illegible] dell [illegible] Comes [illegible]
ditas Nota [illegible] part [illegible] [illegible]
queda deutor [illegible]. Resolt que se [illegible]
Comes[illegible]:

Visita dela officialat

129 ll. 12 s. 6

Lo S.r Canonge [illegible] ha entregat los Comtes dela Caritat dell officialat, los quals [illegible] fet lo S.r [illegible] dits Comtes [illegible] que pagats [illegible] gastos [illegible] lo Can.e [illegible] ll. [illegible] que [illegible] en la altra Visita; quedarà francas per lo [illegible] Capitol 129 ll. 12 s. 6 [illegible] [illegible] las gracias [illegible] ab S.r Can.e Trauerés [illegible].

Lo S.r Canonge D.r Joseph [illegible] ha fet relació que en la Visita [illegible] en la [illegible] de la Ciutat de Barcelona, y la Illa de [illegible] [illegible] que los Jurats de Barcelona [illegible] [illegible] dels [illegible], [illegible] que [illegible] lo Interes del Capitol, [illegible] = Se ha [illegible] que se pagas [illegible] [illegible] que [illegible] altra Mitat [illegible] pagas [illegible] de Badalona, y se ha [illegible] en [illegible] [illegible] D.r Joseph Trauerés:

[illegible] Canonge [illegible] per Procurador [illegible] dela Bolsa Comuna dell [illegible] dell any [illegible]:

[illegible] fer gracia [illegible] per la Venda de [illegible]

[illegible] 1699
[illegible] Meridiem =
Canonges [illegible] = [illegible] = [illegible] = [illegible] = [illegible] =
[illegible] Bar.a [illegible] Sanitra [illegible] = Rams = Tauer [illegible]
Lo S.r Canonge Rius [illegible] ha fet relació de [illegible] la Visita dell [illegible] per [illegible] Rector [illegible]
[illegible] parte [illegible] [illegible] 106 ll.
Visita [illegible] [illegible] que [illegible] 9 ll. 3 s. [illegible]
96 ll. 17 s. [illegible] que quedan [illegible] per [illegible]
[illegible] 96 ll. [illegible]: Les quals [illegible] entregadas [illegible]
[illegible] que se [illegible] al Rector [illegible]
[illegible] las [illegible].
[illegible]

Visita de [illegible] [illegible] [illegible]

170 ll. [illegible]

Lo S.r Can.e D.r Joseph [illegible] ha fet relació del [illegible] la Visita del [illegible] 1697 [illegible] Visita [illegible] [illegible] [illegible] [illegible] lliuras [illegible] Visitas [illegible] [illegible] 308 ll. 10 [illegible] en que [illegible] 10[illegible] ll. [illegible] los gastos [illegible] se han fet [illegible] Visitas [illegible] [illegible] per lo Capitol 170 ll. [illegible] [illegible] al Caritater [illegible] las [illegible] gracias als [illegible] las Visitas:

Lo S.r [illegible] Trauerés ha proposat [illegible] Eucaristia [illegible] [illegible] [illegible] honrrat, [illegible] de [illegible]

[illegible] Caritater ha proposat que Pere [illegible] offensat [illegible] Medicina [illegible] [illegible] altre [illegible] en [illegible] del Capitol [illegible] demanan la gracia: Resolt se fara la gracia en la forma [illegible] [illegible]

[illegible] gracia

[illegible] Ramon [illegible] que [illegible]
[illegible] Concejo [illegible] se [illegible]
[illegible] la Baila de [illegible], sobre lo
[illegible] en las [illegible]
[illegible] por quanto [illegible]
[illegible] Arrendador [illegible]
[illegible] deterioracion [illegible] que [illegible] que se
[illegible] Considerau.
[illegible] Con [illegible] Consejo [illegible]
[illegible] Almirante [illegible] propuesto que [illegible]
[illegible] que [illegible] Romanos [illegible]
[illegible] Carta de Informe dirigida al [illegible]
de [illegible] que por [illegible] aquella Ocasion
se tenia [illegible] que se [illegible]
[illegible] Carta [illegible] que [illegible]
[illegible]
[illegible] possesion [illegible]
[illegible] Carta de Informe al [illegible]
[illegible] por Comission [illegible]
[illegible] porque [illegible] la Carta de Informe al [illegible]
[illegible]
[illegible] a la [illegible]
[illegible]

Die Veneris 13 [illegible] 1690 hora decima, et
undecima ante meridiem

Convocato [illegible]

[illegible]

[illegible] Vicaria Inorta, la qual [illegible]
[illegible]
[illegible] Carta de [illegible]
[illegible]
[illegible] que se [illegible]
[illegible]

[illegible]
[illegible] la Caja [illegible] que [illegible]
[illegible] que [illegible] Recibir [illegible]
[illegible] Consultis [illegible]
[illegible] Mandar [illegible]
[illegible] Bathoa [illegible]
[illegible] Encarguen
[illegible] en [illegible]
[illegible] por [illegible]
[illegible] Comendador [illegible]
[illegible] Contraheron [illegible]
[illegible] Vicarialer[illegible]

[illegible] que tendran [illegible] que [illegible]

[illegible] 100 [illegible]
[illegible]

Convocats [illegible]

[illegible]

[illegible] quaresma [illegible] las gracias [illegible] [illegible]

[illegible] ha proposat que [illegible] demanava [illegible] [illegible] licencia al [illegible] Capitol [illegible]

[illegible] proposat que [illegible] [illegible] lo arrendament [illegible] farian lo arrendament [illegible] en [illegible]

[illegible] 100 [illegible]
ante meridiem [illegible]

Convocats [illegible]

[illegible]

[illegible] Dauiu [illegible]

[illegible] proposat lo S[enyo]r President que [illegible] un [illegible] en medicina [illegible]
Resolueren [illegible] de Vidal per [illegible] lo [illegible] del capitol [illegible]
[illegible] conuenient [illegible]
[illegible] demana llicencia
Resolueren [illegible] llicencia [illegible]
[illegible] demana de gratia [illegible] per lo [illegible]
[illegible]
Resolueren [illegible] la gratia [illegible]

[illegible] capitol [illegible] que [illegible] de fer [illegible] per las [illegible].
Resolueren [illegible] al capitol [illegible]

[illegible] Sr. Cang.e Joquera que als Srs. Marques del Carpio [illegible] de la Ciutat y los dos [illegible] per los arendaments y [illegible] de matèria [illegible] procurar [illegible] que la Ciutat no [illegible] per [illegible] que [illegible] per [illegible] se podria acabar alguna [illegible] per fer cosa per la [illegible] el que [illegible] lo Sr. Cang.e Joquera que [illegible] al Ill.e Capitol per [illegible] lo que [illegible] per [illegible] capitol.

Resolgué [illegible] de casa [illegible] del Sr. Marques del Carpio y al Sr. Don [illegible] de [illegible].

[illegible] lo Sr. Cang.e Joquera [illegible] per lo Sr. D. [illegible] per [illegible] que [illegible] casa [illegible] y [illegible] que [illegible] lo Ill.e Capitol.

Resolgué [illegible] Sr. Cang.e Joquera [illegible] Dr. Andreu [illegible] y [illegible] Sr. Dr. Andreu [illegible] Sr. Joseph Conrado y [illegible] Cang.e [illegible]

[illegible] Sotfinestrim

[illegible]

[illegible] Alamos

Conrado

[illegible]

[illegible]

[illegible]

Gilaberts Coad.r

[illegible] Canonge Feliu Vicario Comissaris elegits [illegible] de [illegible] Ardiaca [illegible] Canonge [illegible] que [illegible] a la Ill.ma [illegible] al Capitol [illegible] la Ill.ma ultima la rencio del Capitol [illegible] que lo [illegible] en lo sentiment [illegible] del Sr. [illegible] Capitular [illegible] del [illegible] que ell no [illegible] que [illegible] en [illegible] de [illegible] que [illegible] lo Sr. Cang.e Almuguera [illegible] a [illegible] informació [illegible] lo [illegible] ningu [illegible] Ill.ma [illegible] del [illegible] Capitol [illegible] en [illegible] per [illegible] manera [illegible] circumstancies.

[illegible] per [illegible] Comissaris [illegible] que [illegible] se consideràs lo Capitol [illegible] per el [illegible] amistad.

[illegible] Cristi [illegible] vidi [illegible]

Convocats [illegible]

[illegible]

Lopez	[illegible] Coad.r
Armengual	[illegible]
	[illegible]
Xer	Magarola
Amigant	Cortada
Montagut Coad.r	Fanmer Coad.r

[illegible] per lo dia de Creu [illegible] Comendador que [illegible] Cang.e [illegible] Com[illegible] ~~[illegible]~~ ~~[illegible]~~ [illegible] del S.r Cang.e [illegible] ~~[illegible]~~ del que avia [illegible] com [illegible]

[illegible]

Resolueren que [illegible] donar las gracias [illegible] [illegible] al S.r [illegible] y que lo Capitol [illegible] y que [illegible] molta [illegible] la [illegible] que se [illegible] a la [illegible] del [illegible] per fer lo que [illegible].

[illegible] Fogueras [illegible] proposar que [illegible] la [illegible] que proposa lo Capitol com [illegible] de [illegible] jornada
20 del present mes y any [illegible] del S.r Ardiaca
Cang.e Fors [illegible] del Capitol [illegible] lo [illegible] y que lo S.r Ardiaca [illegible] quedar [illegible] de la [illegible] del Capitol.

Resolueren donar las gracias al S.r Cang.e Fogueras de lo que en nom del Capitol [illegible] al S.r [illegible] Fors y [illegible] lo que [illegible] S.r Ardiaca Fors.

Ha proposat lo S.r Cang.e [illegible] per los [illegible] de la quaresma [illegible] per [illegible] al Predicador de la quaresma [illegible] lo Capitol [illegible] manament per [illegible] vigilo.

Resolueren que [illegible] lo manament

[illegible] Cristi [illegible]

Convocats	[illegible]	[illegible]
[illegible]		[illegible]
		[illegible]
		Cam[illegible]
[illegible]		
[illegible]		
[illegible]		
[illegible]		

[illegible] rivilt dels que guanya lo Portal del Capitol y tambe [illegible] [illegible] quitats [illegible] [illegible] [illegible] en [illegible] en [illegible] [illegible] [illegible]

[illegible] Deliberà de demanar la presentia [illegible] [illegible] que es arrel fora y si acceptarà [illegible] presentià dels dits [illegible]

3 [illegible] Vicari de St. [illegible] de Medinona contraque lo Conves [illegible] [illegible] de [illegible] [illegible] as toca [illegible] [illegible]

[illegible]

Circa 1^{ed} que ja se [illegible] ordre al Notari seli [illegible] [illegible] [illegible] y que se entrégue al dit Capitol [illegible]

Circa 2 que seli done la presentia si [illegible]

Circa 3^{ed} que se [illegible] les [illegible] [illegible] [illegible] de Medinona [illegible] [illegible] [illegible] [illegible] [illegible] [illegible] lo notari [illegible] dit acte [illegible] [illegible] lo acte de [illegible] [illegible] [illegible] a favor [illegible] [illegible]

[illegible]

[illegible] 12 [illegible]

[illegible] Cort de Valencia [illegible] [illegible] 25 del [illegible]

[illegible]

[illegible] de veurer en dita Carta [illegible]

[illegible] Secretari [illegible] [illegible] que se [illegible] a la Carta [illegible]

[illegible] ~~[illegible]~~

~~[illegible]~~

[illegible] entrat lo sindich [illegible] y [illegible] representant [illegible] la Ciutat [illegible] [illegible] acompanyada [illegible] [illegible] [illegible] [illegible] [illegible] a [illegible] [illegible] sindic que lo Capitol [illegible] [illegible] [illegible] y que [illegible] la convenient [illegible] [illegible]

[illegible] que [illegible] [illegible] [illegible] la dita [illegible]

[illegible] fesa la propsero acostumada y se a tornat esta resoluci[illegible] per resposta al sindic de dita Ciutat

Lo S[r] [illegible] [illegible] [illegible] [illegible] [illegible] una compta de un cap se a fet en S[t] Martí Sarroca [illegible] lo Compte no esta individuat y que encara que lo compte estava [illegible] pero que sera bo advertirlo per altra volta lo qual compte importa junt ab la collecta 98 ₶ 19 [illegible] lo qual a donat lo Batlle de dit S[t] Martí Sarroca

Resolueu se distinescan los comptes y se adverteixca al batlle que quant aia de tornar a donar comptes los done ab mes claredat y se fesa manament de 89 ₶ [illegible] y es entrat lo escriva del Capitol y ne a llevat acte

Lo S[r] Canq[e] Puig a proposat com a Arxiver que en dias pasats lo Ill[e] Capitol li comana com a arxiver una suplica del D[r] Miquel Barguach comu de Reurer en jornada de 17 de [illegible] 1697 [illegible] [illegible] [illegible] [illegible] [illegible] [illegible] [illegible] Censal de Pencio 7 ₶ 12 [illegible] que feya lo Prior de [illegible] [illegible] [illegible] [illegible] 1678 [illegible] [illegible] [illegible] lo qual [illegible] la [illegible] comuna [illegible] del anniversari [illegible] de Pencio 6 ₶ [illegible] [illegible] [illegible] dels anniversaris [illegible] 199 -

Resolueu que se comana lo negoci per la [illegible] Procurador de la bolsa comuna y al S[r] Vallès

Lo S[r] Canq[e] Foguera a [illegible] [illegible] la [illegible] [illegible] lo canem de S[t] Andreu [illegible] a demanar que quant [illegible] [illegible] [illegible] los comptes y que algun temps lo donava lo capitol 20 reals per quinsena [illegible] adelas 30 reals per quinsena lo que proposa al [illegible] per que resolga lo que [illegible] [illegible] [illegible]

Resolueu que se done [illegible] dependencia a la [illegible] del S[r] [illegible] [illegible]

Lo S[r] Canq[e] Foguera a proposat un paper del Compte [illegible] lo qual a llegit y diu del tenor seguent: Ill[e] Capitol de la S[ta] [illegible] de Tarragona [illegible] [illegible] Canonge [illegible] de Tavarner y de Montorny 1688 ₶ 12 [illegible] com [illegible] [illegible] [illegible] [illegible] 23 de Juny 1670 -
[illegible] Ill[e] Capitol [illegible] pagat [illegible] 1688 ₶ 12 [illegible] [illegible] de 615 ₶ 7 [illegible] [illegible] de Tavarner y de Montorny [illegible] forma [illegible] [illegible] [illegible] [illegible] [illegible] [illegible] de Tavarner [illegible] al Ill[e] S[r] Capitol [illegible] apar de [illegible] en dita jornada de 23 de Juny 1670 -
lo Ill[e] Capitol [illegible] [illegible] [illegible] [illegible] [illegible] 97 ₶ [illegible] [illegible] de dit acte rebut en poder del escriva del Ill[e] [illegible] any -
[illegible] [illegible] lo Ill[e] Capitol 1688 ₶ 12 [illegible] [illegible] pagat 1560 ₶ 15 [illegible] aixi me queda a devent als hereus de dit Canonge [illegible] de Tavarner y de Montorny 127 ₶ 17 [illegible]

Resolueu se comana lo paper als S[rs] [illegible] y Oidors de [illegible] para que [illegible] lo que se deu en esta materia y [illegible] [illegible] al Ill[e] Capitol

Lo S[r] Canq[e] Foguera a proposat ~~[illegible]~~ [illegible] [illegible] Joan Morer [illegible] per [illegible] sa necessitat empeñar a carta de gracia duas pessas de terra situadas en lo terme de S[t] [illegible] demana la gracia del lluisme

Resolueu se fesa la gracia [illegible] [illegible]

Lo S.r Cang.e Ribas à ~~proposat que se li concedesca~~ demanat llicencia
per dir un offici en ~~la tal casa~~ lo convent del Roser
y demana la assistencia dels officials y demes
acostumat en semblants funcions.

Resolució se concedex la llicencia al S.r Cang.e Ribas
pera dir lo dit offici y que los officials lo vajan assis-
tir ab los ornaments acostumats.

[illegible]

Lo S.r Cang.e Ramon à proposat que [illegible]
lo Capitol dona la gracia de un [illegible] à [illegible]
[illegible] y que [illegible] en [illegible] lo
[illegible] y que ara per raó de la [illegible]
[illegible] y demana la gracia de
[illegible]

Resolució se fasa la gracia del [illegible] com
se demana.

Lo S.r Cang.e Ramon à proposat que en temps pas-
sat fou comissió lo Ill.e Capitol pera [illegible]
ma se auria de pendrer pera [illegible]
[illegible] y que apenas se [illegible] arrendadors y [illegible]
[illegible] una casa [illegible] pera [illegible]
[illegible] à [illegible] y pera se [illegible] ab conveniencia

Resolució després de donar gracias al S.r Cang.e Ra-
mon del zel [illegible] conveniencias del Capitol
[illegible] comissió al S.r Cang.e Ramon per que [illegible]
que lo D.r Valles [illegible] pera [illegible]
[illegible] que [illegible] de [illegible] y que
ab la resposta del D.r Valles lo que [illegible]
lo S.r Cang.e Ramon se resoldrà lo convenient.

Lo S.r Don Dalmau Copons y lo S.r Cang.e [illegible]
an proposat que [illegible] passar lo [illegible]
fou comissió sobre si los parents de la Companyia devien
en pagar [illegible] de la successió de la [illegible]
Don [illegible] Aguilar y que [illegible]
[illegible] ab lo Advocat del Capitol y los aconsella [illegible]
[illegible] y que passaren per la [illegible] y [illegible]
[illegible] de la Companyia foren de pa-
rer que [illegible] participaran al Procurador y [illegible]
foren de [illegible] que ells no devien pagar [illegible]
y à las [illegible] los S.rs Comissaris [illegible]
proporcionat capitol per que [illegible] lo que de
dret se auria de fer.

Resolució després de donar las gracias als S.rs [illegible]
[illegible] que [illegible] en esta materia que se
done nota al D.r Valles per que cuide de esta dependencia
considerar ab lo advocat del [illegible] si auria de [illegible]
[illegible] pagar los parents de la Companyia [illegible]
te [illegible] esta materia y que se done la [illegible]
[illegible] que [illegible] al dit D.r Valles

[illegible]

[illegible] [illegible]

[illegible]
Bonaventura
[illegible]

[illegible]

[illegible]
Bou
Ramon

[illegible]
[illegible]

Ha proposat lo S.r Cang.e [illegible] Rotlaguera de part de S. Ill.ma

a [illegible] be disposar lo [illegible] ser podia invocat lo Sinodo de Electors que deuturan [illegible] y convocar los [illegible] que se [illegible]

[illegible] proposat [illegible] [illegible]

[illegible] [illegible] [illegible] Pitellal [illegible] [illegible] [illegible] [illegible] casa que [illegible]

Resolueren [illegible] que [illegible] [illegible] [illegible] [illegible] de [illegible] [illegible] Lorragaeta

[illegible] [illegible] [illegible] [illegible] Isla [illegible] [illegible]

[illegible] [illegible] que [illegible] [illegible] gracia a Pitellard [illegible] [illegible]

[illegible] [illegible] [illegible] [illegible] [illegible] [illegible] Bonauentura [illegible]

[illegible] [illegible] [illegible] [illegible] [illegible]

[illegible] [illegible] [illegible] [illegible] [illegible] [illegible] [illegible] [illegible] Resolueren que [illegible] [illegible] [illegible] [illegible] [illegible] Maria [illegible] [illegible] [illegible] [illegible] [illegible] [illegible] [illegible] -

[illegible] [illegible] [illegible] [illegible] [illegible]

[illegible] [illegible] los Papers que demana per la [illegible]

[illegible] [illegible] [illegible] [illegible] Pallor que [illegible] [illegible] [illegible] [illegible] [illegible] Capitol [illegible] [illegible] [illegible] [illegible] [illegible] que [illegible] per que se arrendas [illegible] aquells [illegible] [illegible]

+ [illegible] [illegible] Resolueren [illegible] [illegible] de [illegible] que [illegible] [illegible] [illegible] que se [illegible] [illegible] [illegible] [illegible] [illegible] [illegible] [illegible] que despres [illegible] [illegible] [illegible] [illegible] [illegible] [illegible] [illegible] per la Causa de Sᵗ Geroni de Ser [illegible] [illegible]

[illegible] Resolueren [illegible] [illegible] [illegible] [illegible] paguen

[illegible] [illegible] [illegible] [illegible] que lo Dr Joseph Socarrat [illegible] [illegible] [illegible] en la Plaça [illegible] [illegible]

Resolueren [illegible] [illegible] [illegible] [illegible] -

[illegible] de Sᵗ [illegible] [illegible] [illegible] del [illegible] [illegible] per [illegible] [illegible] [illegible] de [illegible]

Resolueren [illegible] [illegible] [illegible] [illegible] que lo pague

[illegible] [illegible] [illegible] demana la gracia [illegible] [illegible] [illegible] que [illegible] [illegible] parroquia

Resolueren [illegible] gracia [illegible]

[illegible]

[illegible] 1699 [illegible] meridiem

[illegible]

[illegible]

[illegible]

[illegible]

[illegible] para [illegible]

[illegible]

Pe[illegible] luego

[illegible] Dona [illegible] de dit [illegible]

[illegible]

Clara, [illegible] del Convento en lo [illegible]

[illegible]

[illegible]

[illegible]

[illegible] y a [illegible] Marix [illegible] 23 [illegible]

[illegible] pagar 30

[illegible] y para los [illegible]

[illegible] gram [illegible]

[illegible] a [illegible]

[illegible]

hostias.

~~[illegible]~~

~~[illegible]~~

~~[illegible]~~ [illegible] los [illegible] Mayor [illegible]

[illegible] y qual [illegible] lo [illegible] faltan [illegible]

[illegible] que [illegible] al [illegible] que [illegible]

[illegible]

[illegible] de la [illegible] comun [illegible] Baptista

[illegible] que [illegible] vacant [illegible]

[illegible] de [illegible]

[illegible] [illegible] la cena Corm[illegible].

[illegible] y demanar lo [illegible] llicensia per [illegible] en la Com[illegible] de [illegible]

y aixi [illegible] [illegible] llicensia per [illegible] officiendia [illegible] deixen los ornamentsy que [illegible]

[illegible]

[illegible] officii

[illegible] 30 [illegible]

[illegible]

[illegible]

[illegible] Concepcio[illegible]

[illegible]

[illegible] finalmente dela fundacio [illegible]

[illegible] Cantitat [illegible]

[illegible] Mil[illegible] [illegible]

[illegible] que eran [illegible] a esta [illegible]

[illegible] capital de esta admi[illegible]

[illegible] Parele de Consejo a [illegible] de quina manera [illegible]

[illegible] ab esta administracio, y quin [illegible] encarregar de esta administració o al Benefi[illegible]

[illegible]

[illegible] 1000 y [illegible]

[illegible] Capital de 1100 [illegible]

[illegible]

[illegible] falta del [illegible] que [illegible]

[illegible] per dit [illegible]

[illegible]

[illegible]

[illegible] y que tambe pagara [illegible]

[illegible]

[illegible] Parele [illegible]

[illegible] la [illegible] dela Carniceria [illegible]

[illegible] Consejo [illegible] en vista de son [illegible]

[illegible]

[illegible] una merce de [illegible] [illegible] Capital [illegible]

dita maceira gracias que cascun ve demanada [illegible]

[illegible]

era una [illegible]

del Capitol [illegible] que sobre lo memorial del Capit [illegible]

[illegible] pres [illegible] resolucio [illegible] Thomas [illegible]

[illegible] Consell = [illegible]

[illegible] demanaren lo estat de la materia [illegible]

[illegible]

[illegible]

[illegible]

[illegible]

Die [illegible] de [illegible] hora [illegible] post meridiem

[illegible]

[illegible]

Siomaguera

Tauerner

[illegible]

Lo Sr. Canonge Lluis de [illegible] y Siomaguera [illegible]

de la qual [illegible] proposar [illegible]

[illegible] predicasen [illegible] Carrillo [illegible] de la Calsa [illegible]

en la mateixa [illegible]

Se offereix la quaresma [illegible]

1704 al P. Carrillo [illegible] de la Calsa [illegible]

[illegible]

[illegible]

Lo Sr. Canonge Dr. Ignasi [illegible] a [illegible]

lo Sr. Dr. [illegible]

[illegible] que aniran entregar al Capitol [illegible]

[illegible]

[illegible]

Die [illegible]

[illegible]

[illegible]

[illegible]

[illegible]

en [illegible] a entregar [illegible] per [illegible]

[illegible] del [illegible] que a [illegible]

[illegible]

[illegible]

[illegible]

[illegible] resolutum que se firme apocha [illegible]

[illegible] de resolucio del

[illegible] Capitol [illegible]

[illegible]

[illegible]

[illegible]

Tauerner

[illegible]

Moragues [illegible]

[illegible] Capitol [illegible]

[illegible]

dels Ex.mo S.r D. Juan de Palafox [illegible] [illegible] dita Illa

Resolucio [illegible] [illegible] Carta a la S.t [illegible] [illegible] del S.r Palafox [illegible] [illegible] [illegible] [illegible] [illegible] los Consellers [illegible] la Capa de [illegible] Illa [illegible] [illegible] Contradiccio [illegible] [illegible] [illegible] [illegible] demanar Cosa alguna ni fasser ni consentir [illegible] [illegible]

a [illegible] del [illegible] [illegible] [illegible] que a de [illegible] [illegible] [illegible] [illegible] [illegible] [illegible] S.r Jaume [illegible] [illegible] [illegible] que [illegible] de [illegible] [illegible] [illegible] [illegible] [illegible] [illegible] [illegible] [illegible] [illegible] considerada la materia [illegible] [illegible] [illegible] [illegible] [illegible] de [illegible] [illegible] [illegible] [illegible] [illegible] [illegible] [illegible] se entreguen als Sindichs de la Cambra del Commerci

[illegible] [illegible] Sindichs del Capitol Provincial [illegible] [illegible] als Sindichs de la Cambra del Commerci

[illegible] Carta del S.r [illegible] Venerall [illegible]

[illegible] [illegible] [illegible] Segons [illegible] [illegible] a una Causa en la [illegible] de [illegible]

Resolucio que [illegible] [illegible] [illegible] [illegible] [illegible] de Valdivia [illegible] [illegible] [illegible] [illegible] de la Illa [illegible] [illegible] [illegible] [illegible] [illegible] al S.r D. Valdivia

[illegible] [illegible] [illegible] [illegible] [illegible] [illegible] [illegible] [illegible] [illegible] [illegible] [illegible] [illegible] [illegible] que [illegible] [illegible] [illegible] Sobre [illegible] [illegible] de terra [illegible] [illegible] [illegible] [illegible] [illegible] [illegible] [illegible] [illegible]

Resolucio se dexe a la llibertat del [illegible] [illegible]

[illegible] [illegible] [illegible] [illegible] Consejo [illegible] Casa [illegible] Consell [illegible] [illegible] [illegible] [illegible] de [illegible]

Resolucio se fasse [illegible] [illegible]

[illegible] [illegible] de Salvador [illegible] [illegible] [illegible] terra [illegible] [illegible] [illegible] [illegible] [illegible] a la [illegible] [illegible] a la Pabordia [illegible] [illegible] [illegible] Memoria [illegible] [illegible] [illegible] [illegible]

Domanem [illegible] se li fassen los actes de Precari y [illegible] gracia de las Pensions [illegible]

Resolució se li fassa la gracia y lo acte de Precari si [illegible] dita Manera encarregant al [illegible] Visita[illegible] que si se dexa Manera

Die Mercurii 9 Aprilis 1699 hora tertia post me-ridiem.

Convocacions.

[illegible]

[illegible]

[illegible]

Sitxer

Se ha proposat [illegible] demanan lo informe [illegible] lo informe [illegible] y tambe que [illegible] lo informe [illegible]

Resolt que [illegible]

[illegible] y que [illegible] y [illegible]

[illegible] pex [illegible]

[illegible] y que [illegible] y que son es [illegible] los Llevadors [illegible] la dificultat y [illegible]

Item que [illegible] demana [illegible]

Vendre una Cosa que lo Sr. Senior [illegible]

que se facia la gracia acostumada.

Item lo Sr. Sacrista dona un Comte que [illegible]

dels [illegible] y [illegible] namment al [illegible] de [illegible]

Item se ha proposat per lo Sr. Canonge Ramon que auria [illegible] orden que V. S. dona orde se gastis lo Pontifical del Sr. Bisbe Silva de gloriosa memoria que en la Sacristia se troba un exemplar de [illegible] y [illegible] se fasse en exa Conformitat y [illegible] que se [illegible] lo Sr. Canonge [illegible] Ramon [illegible] y que [illegible] y [illegible] dificultat que se consulte ab [illegible] de V. S. y que no se fasse de altra manera sens parteciparho a V. S.

D[illegible] 27 [illegible] 16[illegible]
Post [illegible] hora nona et decima
ante meridiem

Convocato etc.
[illegible]

[illegible]

[illegible]

Mossen Manuel ha [illegible] y sia fet [illegible] dels officis que se han de provehir [illegible] Hospital per acabament del Capitol [illegible] [illegible] Canonge [illegible] [illegible] per acabament del [illegible] [illegible] per acabament del Dr. Anton Sanl. [illegible] [illegible] per acabament [illegible] [illegible] per acabament del Andreu Sacalsi. [illegible] [illegible] Executor del Testament del [illegible] [illegible]

[illegible] leimmarmeria se han de nomenar Adjunct.

Se ha fet extracció de Electors en la forma acostumada, y ha sortejat en primer lloch lo Dr. Don Lluis [illegible] en segon lloch Don Joan Batista Olinas, lo tercer lloch Dr. Joseph [illegible], lo ultim lloch lo [illegible] Canonge [illegible] [illegible]

[illegible] dela [illegible]	lo [illegible]
[illegible]	lo [illegible]
Secrista Mayor	lo S. Canonge Ramon [illegible]
Procurador dels Infans Orfans	lo S. Ca[illegible] [illegible]
[illegible]	lo S. Canonge D. [illegible]
[illegible]	lo S. [illegible]
[illegible] Comas	lo [illegible]
[illegible] dela Carniceria	lo S. Dr. Miquel Magarola [illegible]
[illegible] dela Marina	lo S. Don Daniel [illegible]
Procurador de S. Eulalia	lo S. Canonge [illegible]

[illegible] Procurador de la [illegible] no se ha provehit, per los Electors [illegible] [illegible] lo dit offici a Don Andreu [illegible] Ardiaca, [illegible] [illegible]
Lo S. Canonge [illegible]

[illegible] ha [illegible] Canonge [illegible] en causas criminals, que poden [illegible] Canonje lo Capitular [illegible]

Lo S. Canonge [illegible] ha proposat [illegible] providencia en Nomenar altre [illegible] del S. Canonge [illegible] [illegible]

Lo S. [illegible] Batista Olinas [illegible]

[illegible] [illegible] 13 [illegible] [illegible]
[illegible]

Incipiunt Capitula generalia mensis maji anni Domini
1699

Die [illegible] mensis maji anni 1699 hora [illegible]
ante meridiem

[illegible] Dominus Canonicus [illegible] per [illegible] ad sonum [illegible]
[illegible] Ceremoniarum intus salam Capitularem [illegible]
[illegible] per Presidentem Capituli oratione [illegible]
[illegible] Capituli Constitutionibus Ecclesiae [illegible] et [illegible]
[illegible]

[illegible]

[illegible]

[illegible] Carta de [illegible] de Miguel Martin [illegible] [illegible] en [illegible] [illegible] Torrar [illegible] [illegible] [illegible] [illegible] [illegible]

[illegible] Procurador [illegible] de Sentencia [illegible] [illegible] altres Comerços [illegible] [illegible] S.or D.r Valls [illegible] de Terrenos [illegible]

[illegible] una Carta del Agente de Madrid que [illegible] que Quent [illegible] tinguè [illegible] noticias de la Merced [illegible] Capitol de Tenir [illegible] Magestat [illegible] [illegible] Francisco [illegible] [illegible] que tindrian mal exit les materias [illegible]

[illegible]

[illegible] en Continuar en dit Operació, pero que [illegible]

[illegible] que no podiàs deixar de representar [illegible] [illegible] Cobranças [illegible] Comissaris [illegible] proposar que [illegible] Remuneració.

[illegible]

[illegible] ha donat una [illegible] [illegible] dispensat [illegible] Gracias [illegible] [illegible] alcançar la Gracia [illegible] [illegible] = [illegible]

[illegible] Erdo [illegible] [illegible] Jaume [illegible] en Dineros [illegible] [illegible] de Reverendo [illegible] Capitol [illegible] [illegible]

[illegible] Canonge [illegible] la Confessora [illegible] de Vic [illegible] que [illegible] lo Capitol [illegible] Beneficiat [illegible] [illegible] = Resolt que se [illegible] Comissio al S.r Domingo Osina, y que [illegible] de fer lo que [illegible] major Conveniencia del Capitol, [illegible] [illegible] [illegible] [illegible]

Se [illegible] una Suplica dels Arrendadors de [illegible] Montseny en que diu que la Batlle de Montseny de [illegible] [illegible] la part del terso que lo Capitol [illegible] Cobrar en dita Parroquia de Montseny [illegible] [illegible] al Arrendador [illegible] [illegible] Arrendador [illegible] [illegible] [illegible] [illegible] Canonge Ramon [illegible] [illegible] que se fasse per Justicia [illegible] effecte de [illegible] lo Capitol [illegible] [illegible]

[illegible] Comprar una Casa [illegible] [illegible] demana la [illegible] comprar = lo [illegible] [illegible] unas Casas en lo Carrer de [illegible] [illegible] = [illegible] [illegible] las gracias.

[illegible] ha arreglar [illegible]

[illegible] Menor [illegible] Terrazas [illegible]

120 [illegible]

[illegible] 99 [illegible]

[illegible] arrendar [illegible] Juan de [illegible]

300 [illegible] pago que es [illegible] en [illegible]

[illegible] gracia [illegible]

los Cavales en [illegible]

[illegible] en favor de Barbadas [illegible]

[illegible] del [illegible]

[illegible] ~~[illegible]~~ [illegible]

[illegible] al [illegible]

[illegible] de la [illegible]

[illegible]

[illegible]

Corregimiento [illegible]

[illegible]

[illegible] se avia [illegible]

[illegible] avran [illegible]

[illegible] =

[illegible] de esta [illegible] tener al [illegible]

[illegible] com [illegible]

[illegible] = de la casa de [illegible] [illegible] Forqueres [illegible] la gàrsia sobre [illegible] =

[illegible] censal de preu 550 ll. [illegible] [illegible] que [illegible] =

[illegible] en Mataro y esta en abon del Capitol = Resolt se [illegible] la oració [illegible] =

[illegible] que [illegible] [illegible] [illegible] que Cosas del [illegible] [illegible] requeren un [illegible] al qual [illegible] [illegible] y que ara per part [illegible] [illegible] se troban [illegible] [illegible] [illegible] de [illegible] apiar [illegible] [illegible] = Resolt no se [illegible] Enteramente [illegible] =

[illegible] [illegible]

[illegible]

[illegible] = [illegible] [illegible]

[illegible] [illegible] = [illegible] [illegible] de Auosto

[illegible]

[illegible] una casa que es de [illegible] [illegible] prestada [illegible] sobre la casa [illegible]

[illegible]

Dia mercuri [illegible] mayg [illegible]
[illegible]

[illegible] [illegible] Ros [illegible]

Costa [illegible]

Caralla

[illegible]

[illegible] sindich [illegible] relació [illegible] lo dia 11 del corrent [illegible] Capitulars [illegible]

[illegible] Rectoria de [illegible] que [illegible] Ramon al Ill[illegible] Cap[illegible]

Resolueren que [illegible] Don [illegible] à la Ill[illegible] [illegible] quant [illegible] per esta Rectoria.

[illegible] Cap[illegible] Ramon [illegible] la relació que [illegible] [illegible] una [illegible] [illegible] una [illegible] [illegible] [illegible] Marial [illegible]

Resolueren [illegible] esta materia en ma [illegible] Ramon, y se done orde à [illegible] Marial [illegible] [illegible] Cap[illegible] Ramon.

lo S.r Don Lluis de Sosa à proposat que lo Il.lm.
... lo sinodo se tracta al assistencia Ill.m de Ill.m con
servi del Ill.e capitol lo S.r Canonge Romaguera Don
Joan Baptista de Olzina y demes que componian
lo dit sinodo com se podrian evitar los abusos
que se experimentan en anir molt amenut en las
Iglesias lo Santissim exposat fins à ora molt tarde
y ternidolo animacion en llocs differents de la Iglesia
y vere en inconvenient se pondera y mira quin re
mey si podia donar y se resolgué que se mane
à dit comunitat no se exposes lo Santissim sino
en los casos mes necessitats ... regulars, ... en
tre ... exposen ... amenut ... de
qual à un ... y que se reserva ...
serer ..., y axi mateix se pasa à discorrer
que era bo ... que la musica acudis puntual
à la Iglesia que quins de exa manera se ...
ria lo que acabasen las festas de ..., tot lo que
... participa al Ill.e capitol per que dig
en esta materia son contes, lo S.r Canonge ...
guera y D.n Joan Olzina an anyadit à la rela
cio del S.r Don Lluis Sosa la relacion, ...
de lo que se tracta al sinodo y singularment
que en orde à ... missas ... dit ... los ...
... S.r Rectors, per lo qual se mana de ...
... se à reduir à una, lo demes se ...
en lo sinodo se imprimira

Resoltum despues de donar las gracias al S.r Don
Lluis de ... participacio à fora de part de la Ill.ma
... donar ... gracias à So Ill.ma de ... ...
al Ill.e capitol y que se ... à la ...
de sa Ill.ma singularment sent los medis tant

... y ... del ...

lo S.r Don Lluis Sosa à proposat que en dites pa
rats ... com ... la que sera be remo
ver la obra de S.t Olaguer y que se podria veurer
si ab los drops imperials que ... ... se ...
... de Justicia ab aco la continuacio de la obra

Resolució que se deixe est negoci en ma del S.r Don
Lluis perque extra ... ... para ...
... ... comunitat ... ...
lo que de ninguna manera se ... ...
pensacio ... que ... comissio, ...
... ... los imperials ... y ...
anomenats per comissaris los S.rs Don Ignasi ...
y Don Joan Baptista Olzina.

lo S.r Canonge Sequera à proposat que en dites ...
lo Ill.e capitol ... ...
de ... ... y que ... ... la acta ...
mar ... ... de Il.ma ... y que lo ... de ... ...
pera capitol ... ... per ...
Ilustrissim ... ... y ... capitol ... ...
ria ordinaria ... ... dels
... y de mes nova gracia de la ...

à votat que cada
hu dels senyors ... ...
entenan que lo ...
no es en nulla per
... ...

Resolució se deixe est negoci à la ma del S.r
Canonge Sequera
... ...

Die Veneris 15 Maii 1609 hora nona et decima ante meridiem

Convocat. &c.

[illegible]

[illegible] Joan Capo [illegible] [illegible] Concedirli licencia pera anar a [illegible] [illegible] lo mar [illegible] se restituyra a esta Ciutat = [illegible] [illegible] a Mallorca, Com demana

[illegible] demana la Gracia = Resolt [illegible]

[illegible]

[illegible] Lo que [illegible] proposat per part de l [illegible] acceptar; [illegible] al Consell [illegible]

[illegible] hora nona et decima

[illegible]

[illegible] Maij [illegible] hora [illegible] decima [illegible] ante m[illegible]

Convocatio [illegible]

[illegible] ipsamen [illegible] Rectoria [illegible]

[illegible] Maij [illegible]

[illegible] meridiem

Convocatio [illegible]

Trueners

[illegible] a[illegible] na demanar [illegible] per Anar [illegible] ab [illegible] llicencia =

Die Veneris 29 Maij 1699 hora nona et decima ante meridiem

Convocatio [illegible]

~~[illegible]~~

[illegible]

[illegible] mon

[illegible]

[illegible]

[illegible] que [illegible] fer la Gracia [illegible] a un [illegible] Puig de [illegible] Puig [illegible] ~~[illegible]~~ [illegible] la primera [illegible] 1692

[illegible]

[illegible] cont de [illegible] dit [illegible]

[illegible] que [illegible] Sra. [illegible] que [illegible]
[illegible]

Lo Dr. Sacrista Dalmau y demana la Promptitud per que per las Indulgencias del Jubileu de l'any Sant en Roma

[illegible] Dalmau y ha proposat que [illegible] terra demana [illegible] y llicencia [illegible] perguanyar las Indulgencias del Jubileu del any Sant [illegible] obediencia del Capitol, y de sa particular per lo que li volgue manar en aquella Cort, y demes [illegible] supplicanelos, lo encomanen a [illegible] ab una llarga jornada perque li concedesca bon cami ab perfecta salut [illegible] aquella que son [illegible] y que [illegible] li concedeix a felis cami y li donassen [illegible] en esta Sta. Iglesia que se alegrara lo Capitol guanyar tants Indulgencias [illegible] aquells [illegible] de la Cort Romana

[illegible]

[illegible]

Convocacions

[illegible]

[illegible] [illegible]

[illegible]

Montagut

[illegible]

Biber

[illegible]

[illegible]

Lo Dr. Canonge [illegible] ha proposat que [illegible] demana la llicencia per [illegible] fora alguns dias = Resolt que se li done la llicencia [illegible] puga tornar ab bona salut

Los [illegible] Don Honorat Bru y Don Joan Olivar han [illegible] que [illegible] la Ciutat [illegible] materia [illegible] grave y [illegible] Capitol [illegible] Concell de Cent [illegible] Resolt que [illegible] Concell de Cent [illegible] en servir [illegible]

Tambe se ha proposat se [illegible] instancia [illegible] despachas la Causa de S. [illegible] = Resolt que [illegible] Canonge Biber [illegible] instancias al P. [illegible] despedir aquexa Causa [illegible]

[illegible]

Convocacions

Sayol [illegible]

Bru

[illegible]

[illegible]

Biber

[illegible] de Valencia [illegible] jornada de 22 de [illegible] de haver [illegible] la Plaça de [illegible]

Canonges [illegible] Juanner [illegible] la fabrica del [illegible] quari del glorios S. Thomas de Villanova [illegible] dignaible [illegible] aquella [illegible] Peros se aniran [illegible] [illegible] ab la fabrica [illegible] vats per lo [illegible]

[illegible] la sagristia [illegible] [illegible] Plata [illegible] y quant lo [illegible] pagara a [illegible] [illegible] trebellarlo [illegible] recibo [illegible] entregara [illegible]

[illegible] que [illegible] [illegible] Capit. [illegible] [illegible] [illegible] [illegible] persona [illegible] ab lo Dr. Valls [illegible] [illegible] convenient

[illegible]

[illegible] Juaner [illegible] Persona que [illegible] [illegible] Canonge Juanner [illegible] [illegible] Canonge [illegible]

E entrat lo notari secretari dela Curia [illegible] de haver [illegible] Canonica [illegible] de St. Nicolau en la Seu [illegible] a favor del [illegible] haver vacant per [illegible] de [illegible] Maior de la present Iglesia [illegible] de dit benefici [illegible] procesio solutis solvendis et forma [illegible]

Marginal notes (left):

[illegible]

[illegible] Juanner [illegible] de [illegible] Deposit

[illegible] de [illegible] una [illegible] [illegible]

Die [illegible] hora secunda [illegible] post meridiem

Convocats

Juanner [illegible]

Sorsa

Copons

[illegible]

Cortada

[illegible]

[illegible]

[illegible]

[illegible]

En [illegible] Capitulars a instancia del Canonge Feliu Juanner per a tractar cosas convenients y despres de haver [illegible] lo Sr. Canonge Juanner [illegible] que [illegible] a [illegible] al [illegible] Capitol [illegible] Capitol lo qual se a llegit y es del tenor seguent: lo dia de [illegible] de la [illegible] me digueren [illegible] la casa a [illegible] Monjas de Alguaire y que ellas la havian [illegible] lo [illegible] [illegible] un recado de Don Feliciano [illegible] diciendome que dichas monjas necesitaua dela Casa a que responguí procuraria [illegible] y com fins avuy no me aja trobada de convenient [illegible] forsa continuar la habitacio [illegible] ab lo [illegible] de lloguer [illegible] [illegible] fins [illegible] de [illegible] [illegible]

Iovenii 21 de maig 1699 [illegible] las [illegible]
hant inquadas [illegible] tant desatentas
à sus obligaciones, que no ay [illegible] ningun recado, sino a las
criadas de Casa [illegible] ala matinada [illegible] del Capitol estava
ocupat ala residencia han forçada la Porta [illegible]
per la qual dit [illegible] per força [illegible] me de ella com
que recaboni ab orde Capitular del Illtre Capitol de Barna [illegible]
rer en menisprer y desdoro de dit Illtre Capitol [illegible]
[illegible] tot lo que dega fer per a guardar
lo Sant [illegible] de dit Illtre Cap. [illegible] los Capitulars —

~~[illegible] se diga al Illtre Capitol [illegible]~~
~~[illegible] que de [illegible]~~
~~[illegible] y que se dexe [illegible]~~
~~[illegible] parlar al Illtre Capitol~~

Resolgueren que lo Sr Canonge Taverner [illegible] Illtre
Capitol y li diga que lo Molt Illtre Capitol [illegible]
que se reserva lo Illtre Capitol [illegible]
ultim die de los [illegible] que los [illegible]
[illegible]
dit Illtre Capitol.

Die veneris [illegible] Junii 1699 hora decima [illegible]
ante meridiem.

Convocato etc.

[illegible] [illegible]

Monegu

Ribes

Ferrer

[illegible]

[illegible]

Iuncarrels

Die Mercurii 10 Junii 1699 hora decima
ante meridiem

Convocato etc.

[illegible]

[illegible]

[illegible]

[illegible]

[illegible]

[illegible]

[illegible]

[illegible]

[illegible]

[illegible] 500 [illegible]

[illegible] Dn. Lamberto [illegible]

[illegible] Capitular [illegible]

[illegible]

[illegible] Barraqueras ha proposar que [illegible] en la Capella de [illegible] los [illegible] volen [illegible] voler que [illegible] Capitol a [illegible] Capella de S. Jaume [illegible] Capella de S. Jaume [illegible] lo que [illegible]

[illegible] que [illegible] per part dels [illegible] que se de pagar los [illegible] Comissio [illegible]

[illegible] Protector dels Cridans [illegible] la Iglesia [illegible]

[illegible] ala Iglesia [illegible] Capitol [illegible] la Causa [illegible]

[illegible] Sentencias que [illegible] Consell [illegible]

[illegible] que se [illegible] Joseph [illegible] Clavero [illegible]

Die [illegible] 12 [illegible]

[illegible]

Convocados [illegible]

[illegible]

Sitper [illegible]

[illegible]

de la Suplica [illegible] dexan quina forma y [illegible] auer per [illegible] han [illegible] Consistori [illegible] Bru [illegible] Carmine [illegible] al [illegible]

Los [illegible] ala [illegible] la [illegible] las Casas que foren del [illegible] Comissio [illegible] Don [illegible] Ramon, perque dexan [illegible] que se podra fer, [illegible] procuren [illegible] alguen [illegible]

[illegible] Bonnia [illegible] Comarar una [illegible] Casa Cerca del Convent de [illegible] [illegible] Marcia [illegible] [illegible] Capitol [illegible] [illegible] quadrar lo posseir [illegible] Casa [illegible] proposat [illegible] la Iglesia Parroquial [illegible] [illegible] propasarian las [illegible] Resolt [illegible] per [illegible]

[illegible] Casat ab Anna Maria Oliva, [illegible] la Rovira [illegible] terme de [illegible] Maria Carrera [illegible] al capitol [illegible] Don Fran[illegible]

Copons = [illegible] que 6 [illegible] Archiepiscopus [illegible] 6 [illegible]
un frà Cont? y servei [illegible] [illegible] a effecte de
vendre de [illegible] [illegible] de [illegible]
de terra =

Ittem dit [illegible] terme de S. Martí [illegible]
[illegible] que 6 [illegible] Thesorer [illegible]
[illegible] per [illegible] = Si ne
que 6 [illegible] Thesorer per [illegible] [illegible]
[illegible] Conveniment [illegible] de [illegible] providencia =

[illegible] rector de la [illegible] Comuna [illegible] proposat que se [illegible]
[illegible] y que los Beneficiats demanan las [illegible]
[illegible] los [illegible] [illegible]
[illegible] Consulta [illegible]

Die [illegible] 24 Junij 1679 hora [illegible]
ante meridiem

[illegible]	Jaquerot V. G. Prior	Bach. Cad.
Comi		
~~[illegible]~~		
Vizina		
[illegible]		[illegible]
[illegible]		Corrada
Jonigant		Llamon
Seller		
~~[illegible]~~		Mujatola

S'ha llegida una [illegible] del M.[illegible] [illegible] en la
[illegible] se troba vacant un benefici [illegible]
[illegible] lo Patró del qual no l'ha presentat [illegible]
dia de la vacació segons la disposició del fundador toca la
presentació al Ill.e Capitol [illegible] lo termini [illegible]
qual termina á 17 del corrent, y est termini [illegible]

[illegible] altre [illegible] [illegible] Ill.e Capitol [illegible]
[illegible] [illegible] [illegible]
[illegible] = ha Resolt lo Molt Ill.e Capitol [illegible]
[illegible] per [illegible] [illegible] Benefici [illegible]
presentació al [illegible] [illegible]
[illegible] que cada un fasse las diligencias po-
ssibles pera [illegible] averiguar la [illegible] de
[illegible] Benefici [illegible]
Presentar al [illegible] [illegible] la Conservació dels drets de la
Iglesia =

S'ha llegit una suplica de Joan [illegible] [illegible] en la
[illegible] al Molt Ill.e Capitol li [illegible] la gracia [illegible]
[illegible] [illegible] las Pencions [illegible]
[illegible] per [illegible] anteriors [illegible]
[illegible] fos arrendador de la Pabordia del [illegible]
de [illegible] [illegible] [illegible]
[illegible] per haver [illegible] sempre la [illegible]
[illegible] com fara Constar lo [illegible]
Testaments Successions [illegible]
que si alcansa dita gracia procurarà [illegible]
[illegible] y passarà [illegible] à celebrar lo Contracte
[illegible] = Ha Resolt lo Molt
Ill.e Capitol ~~[illegible]~~ Comet la dita suplica als [illegible]
[illegible] Domingo Romeu

S'ha llegit una suplica al [illegible] [illegible] Beneficiat
y Cantor de la present Iglesia [illegible]
20 anys [illegible] en servey del Ill.e Capitol pera qual
[illegible] de [illegible] lo [illegible]
en la Curia [illegible] ha [illegible]
[illegible] Continuant [illegible] musica [illegible]
ningun salari [illegible] lo Capitol [illegible]
fer Gracia de [illegible] aquell salari [illegible]
à singular [illegible] = [illegible] Capitol que

en atencio se li donava salari axi es de anar en a Roma, se li donia de aqui al avansio mateix salari venia y gasava
axy.

Se ha llegida una suplica de Bonaventura Fornaquera argenter ab la qual representa a Sa Il.lustre Capitol que fa 16 anys que son
servit honrrarlo ab la nominacio de argenter y oficial del Il.lustre
Capitol en tot lo qual temps ha procurat cumplir a sas obli-
gacions y servir al Cap.l en totas las ocasions que se han ofer-
it trobantse en edat molt crescuda y ab alguns achaques
que podrian causar [illegible] alguna falta en lo servei de
dit Il.lustre Capitol majorment en lo propsito del torcar [illegible] del
[illegible] cargo [illegible] [illegible] [illegible]
sia servit donarlo per servei de dit suplicant y [illegible]
en atencio de sos serveis lo vulla honrrar concedint ano-
menar per argenter de V.S. a Joan Matons argenter
y gendre de dit suplicant y per [illegible] impediment concedirli
juntament la futura successio de dit offici dient de sa
mort lo que rebra dit suplicant com dit son gendre a sin-
gular merce de la grandesa de V.S. = ha resolt lo
Molt Il.lustre Capitol en atencio dels serveis y achaques [illegible] de lo
suplicant donar la futura successio del offici de argenter
y official del Il.lustre Capitol a dit [illegible] de Joan Matons argen-
ter ab tots aquells honors, salaris y emoluments que [illegible]
la suplicant, y [illegible] mateix no poder assistir dit Fornaquera
en las funcions de assistir per raho de dit offici, y [illegible]
lo dit Joan Matons assistir en aquellas en [illegible]
ha assistit fonere dit Fornaquera.

Se ha llegida una carta del agent del Il.lustre Capitol en Madrid
Enric Jornada de 30 de maig 1699 escrita al secretari del
Il.lustre Capitol ab la qual y remet lo librament [illegible]
[illegible] a favor del dit Il.lustre Capitol, lo qual imorta cent
[illegible] una dobla trenta reals y mitg de plata doble
que es lo que toca al Capitol per la vacant [illegible]
[illegible] Don Emanuel de Silva que durà [illegible] anys dos

[illegible] set dias y per lo salari de vicari general, vacant [illegible]
de la [illegible] [illegible] y [illegible] correspondens que [illegible]
la mesa capitular a la [illegible] de la present Iglesia y [illegible]
a pagar per la predicacio de la quaresma de l'any 1698, [illegible]
de [illegible] [illegible] lo [illegible] [illegible] de anar a [illegible]
[illegible] [illegible] en Tarragona no comprenentse en dita librança
[illegible] [illegible] [illegible] [illegible] [illegible] [illegible]
[illegible] [illegible] lo que [illegible] devant la [illegible]
verges [illegible] [illegible] [illegible] a [illegible]
[illegible] [illegible] [illegible] [illegible] [illegible] Camara
[illegible] pagat lo que importa [illegible] de dit [illegible] administra-
cions [illegible] ab dita librança [illegible] una dobla [illegible]
[illegible] reals de plata [illegible] per lo valor de [illegible] [illegible]
[illegible] [illegible] [illegible] [illegible] [illegible] del Pon-
tifical de [illegible] [illegible] [illegible] de sentencia feta en lo [illegible]
[illegible] a 25 de agost 1698 [illegible] [illegible]
[illegible] de dit [illegible] a la [illegible] de [illegible] = lo
[illegible] de agent [illegible] ab dita carta que [illegible] lo orde del Il.lustre Capitol
[illegible] entregat per aguinaldo [illegible] fiscal de la [illegible]
[illegible] dobla [illegible] orde [illegible] entregat a dit fiscal [illegible]
[illegible] entregar [illegible] [illegible] fiscal que [illegible] Capitol
[illegible] donava per [illegible] aguinaldo [illegible] per ninguna [illegible]
que [illegible] Pontifical [illegible] en ningun temps [illegible]
de [illegible] en esta conformitat [illegible] avisa dit
agent que se han [illegible] dotze doblas en esta manera [illegible]
[illegible] pesos [illegible] [illegible] [illegible] [illegible]
[illegible] = 22 pesos per los dret de 20 [illegible] de plata [illegible]
que tocan al fiscal, quatre pesos [illegible] al notari y official [illegible]
carta de pago, [illegible] [illegible] [illegible] [illegible] de [illegible]
y procurador que tot [illegible] ditas dotze doblas, las quals [illegible]
ab las dels del fiscal [illegible] de las ditas 161 doblas y 30 [illegible]
de [illegible] de la librança, quedan [illegible] trenta nou doblas y trenta
[illegible] de plata [illegible] de la qual [illegible] ha [illegible] letra
[illegible] [illegible] sobre Jaume [illegible] [illegible] a favor del canonge
[illegible] Domingo [illegible] en mans del qual ha [illegible]
[illegible] la dita [illegible] ab lo de [illegible]
[illegible] la dita [illegible]

Marginal note (right page, left margin): [illegible] [illegible] [illegible] [illegible] 1699 [illegible] [illegible] [illegible] [illegible] [illegible] [illegible] [illegible] [illegible] Cambra [illegible]

tocans ala Vacant... de dit. de la Elecc. dels demes Capons de las vacans Passadas, lo quals es en lo Archiu de sobre la Sala Capitular y en un dels armaris de aquell de nº ... perque ... tornan en altra ocasió seguint la observansa se ha tingut en las vacans passadas, axí per la forma los Comptes del que importà la vacant, com per lo que esta a carrech dela mensa ~~Capitular~~ Episcopal = Ha resolt lo M. Ill.e Capítol que lo dit Sr. Canonge Domingo Figuera ... se encarregue de Cobrar dita lletra y cobrada, ... separadament com se ha acostumat en las vacans passadas ...

Los Sr. Capitol ha feta ordenacio dels ... de ... en ... a favor del Sr. Anton Mas y Borels beneficiat ... percaudall ... y demana llicencia al Ill.e Capitol per a ... del ... de Doctor, com es costum de mes = ... Ha dat lo M. Ill.e Capitol ~~...~~ la llicencia de posar los ... mentre ... es durant ... beneplacit ... Sr. Anton Mas ... Capitol.

Llicencia ... ... al Dr. Mas y Borels per ... ...

Los Sr. Don Ignasi Bru ... Proposat ... se auria de ... ... para buscar subiecte ... Ha resolt lo M. Ill.e Capitol elegir en Comisari del ... subiecte per dita ... Sr. ... Canonge Don Ignasi Bru

Lo M. Ill.e Sr. Canonge Dr. Joseph Ramon ... Pasqual Ravaner ... Coador, ha fet relacio de ... una embaxada al Sr. Bisbe ... la relacio del ... Capitol ... tocant a las dependencias y diferencias entre los obrers de Santa Maria del Mar y del M. Ill.e Capitol ... orde ... de orga en ... sino ... lo ... dels ... de la present Iglesia ... per ... dits obrers ... la embaxada ... M. Ill.e ... dependencia com ab qualsevol altra de esta Iglesia ... los Particulars concorreran ... en fer tots los bons oficis ... ≡

Dicto die circa tertia ... meridiem

Capitulo ato etc.

Vig. ... Figuera ... Canonge ... Vacd. ... Coador

Capon

Huna ... Saglo Junior

Crus

... Contrani

Aliver

...

... Tauarner Coador.

≡ Lo M. Ill.e Capitol de ... temps no perdia ninguna Perrogativa ... sols de ... conservar aquellas, sino tambe ... = Ha resolt lo M. Ill.e Capitol donar las gracias a dits Srs. Comisaris, y axí mateix recomanar al dit Canonge Ramon ... de dits Comisaris, y al Canonge Figuera no se ... de tractar esta Dependencia com a anomenats per part del Capitol, ab los Srs. ... beneficiats de Santa Maria del Mar nomenats per part del obrers de aquella.

Lo mestre de Capella ... ha prestat lo Jurament en ma del M. Ill.e Sr. President de fer relacio verdadera de saber, o no ... los beneficiats se auran de examinar ... per ser ... para admetrerlos a las Distribucions. Y luego ... Anton Mas y Borels y despres de haver cantat ... fet relacio dit mestre de Capella, dient que per lo ... saber, y se ha cantat ... votar en la forma acostumada y se ha trobat la major part dels vots ser admitent ...

Colld. a Corda le lia ad mey ... distribucions de vanie Geredacio

Die martii 15 Junij 1699 hora decima et undecima ante meridiem

Convocato ...

... Tacia ...

... ... Senior

Erima

... Cortada

... ... ider

... ...

... Coad.

mongue ... Gervasi ...

Es entrat lo ... de cera ... ... ha ... refacito de auer ... ... capitulars ... ... lo S.r canonge ... ... para ... ...

... ... Indicat ... ... per ... presentat ... dit beneficio ... prima del ... ... Gaspar ... Canonge Coad. ... ...

y le a tornat ~~... ...~~ ab la forma y modo acostumat y ... lo ... ~~...~~ lo S.r Canonge Gaspar ... Coad. ~~...~~ lo S.r Canonge Thomas ... ~~...~~ procurador de dit S.r Canonge Thomas ... y es entrat lo Escriva ... Capitol

[illegible] Dr. [illegible] Costeria [illegible]
Almogaver [illegible] la Resolucio del Ill.e
Ill.e Capitol per la [illegible] que la [illegible]
[illegible] de S.t Marcel Sarroca entre lo Ill.e Capitol
y Dr. Fran.co Copons, que dit Dr. Fran.co Copons
anomenara [illegible] y [illegible] lo Ill.e
Capitol [illegible] y que [illegible] a la qu[illegible]
aquelles [illegible] ~~[illegible]~~ [illegible].
Resolucio [illegible] Joan [illegible] al Ill.e Capitol [illegible]
[illegible] que anomene al Rector
o Vicari de S.t Marcel Sarroca y al Batlle
[illegible] a la [illegible] de dit Dr. Joan
[illegible] noticia al dit Dr. Fran.co Copons
per que ell puga anomenar [illegible].

Die mercurij 16 Junij 1699 hora nona [illegible]
[illegible]

Convocato [illegible]

[illegible]

Copons

[illegible]

[illegible]

Sacarrera Cand.r

[illegible] Cand.r

[illegible] proposa [illegible]
[illegible] 24 [illegible] 16 [illegible] = [illegible]
[illegible] = [illegible]

[illegible] Salari, al Comuns [illegible]
[illegible] ~~[illegible]~~ [illegible]

Die 21 ~~[illegible]~~ Junij 1699

Convocat [illegible]

[illegible]
Sirina
[illegible]
[illegible]

[illegible]
[illegible]
Magarola
Sacarrera Cand.r

Lo S.r Manuel [illegible] ha ~~[illegible]~~ de manar al Capitol la quantitat de 3100 [illegible]
que fan de [illegible] al S.r Dr. Geronim Magarola per revendicar [illegible]
[illegible] de la casa [illegible] Carta de Gracia a Dr. Geronim
Magarola = [illegible] Archivers que regiren si se troban dinerys [illegible]
[illegible] que se informen de lo que y ha en la materia per a pendrer acertada
resolucio.
Los S.rs Don [illegible] Copons y Dr. [illegible] ha [illegible] que ja se havian [illegible]
[illegible] a la lectura de [illegible] y que axi podia lo Ill.e Capitol [illegible]
[illegible] dia per donarse la lectura = [illegible] se convide per dimecres proxim vinent.

Di mercurij prima Julij 1699 hora prima ante meridiem

Concordatores: Sr Loguer e Sr Fr. Visit. Procurador
Pi
Cosorny
Monagut
Dija Sacrist
Olzina
Ribes Llamar
Bru
Cortada
Amigant
Procurador
Crexell

Se feu relacio per lo Pabordre Corominas de haver consultat a tots los Srs Capitulars per lo dit al Rey tra donar la lectura del Sr Siuch Juregui en la visitacio para en jornada de 26 de ~~maig~~ Junii.

Se fou llegida una carta del Capitol de Valencia baix jornada de 10 de junij en resposta de altra escrita per lo Molt Ille Capl en de dit mes expresant ab ella lo Molt quedà agrahit aquell Capitol per la Gratitud te V. S. en la Plata que ha de servir per lo relicari de St Andreu de Sta Thomas de Vilanova, y se lo entregaran quan tinga fins a son total cumpliment, oferint se del Capitol de Valencia molt prontos en servir sempre a V. S. .... Alarcon

Lo Sr Oidor de Comptes nan aportat los comptes del Dr Joan Valles del Bienni de 1695 à 1697 de la obra comuna para definirlos

Resolueren se difinescan los comptes del Dr Jn Valles y es encarrega lo escriva del Capitol y sie à fer acta

Los Srs Don Dalmau Cornis y Don Ignasi Bru an proposat que invigilen la comissio que lo Capitol los a fet com es la cuerer en jornada de para buscar subiectes per la lectura de St Tilac y an proposat lo P. Presentat Joseph Coldat Religios Mercenari.

Resolueren se vote la lectura y es estat anomenat per auer tingut tots los vots en la forma acostumada vota lo P. Presentat Joseph Coldat Religios Mercenari y es encarrega lo escriva del capitol y nea fer acta.

En Joan Olzina com a Almoyner à fet relacio hauer rebut una carta del Vicari de St Marti Sarroca en la qual bona auis de que la ruina que amenasava lo Campanar de dit St Marti continua per espai y que necessita de prompte remey y que

en altre ocasió lo Capitol enviá lo Mestre de casas del Capitol y creu deixar a una dispo sició, lo que proposa al Ill.e Capitol pera que mane y disposa lo que convinga.

Resolueix que lo S.r Don Joan Oliva se serveixca cuidar de que se done la providencia con venient en dit S.r Mestre de casas.

Lo S.r Canong.e Fogueres ingeri la Resolució del Ill.e Capitol pera à de pera repartir lo dinar que se en cobrat de Madrit de la sede vaccant del S.r Bisbe Olivá a formar una disposició pera adarar com se an repartit dits diner, y si conve de Ill.e Capitol lo fara com se diuessa.

Resoluerem que lo S.r Canong.e Fogueres fasa el re partiment quant antes de la manera se dis posat en lo paper à llegit.

Lo S.r Canong.e Fogueres à proposat que à la carrer de las dignitats dita parraquia de plata per no serui sino una de llauna lo que es molt inde cent y que ara se podria donar la palmatoria del pontifical del S.r Bisbe Oliva ara serui pera cascun de la Magestat e del reatro en casa nostra de las animas. A la dita proposició à Sacristanat enyadit lo S.r Pr. Cathalá canong[e] ... x dient que lo pontifical toca totalment segons lo estil acostumat à la Taula de la Obra y que axi proseraba que lo ultim pontifical que lo tambe tot per la taula de la Obra y axi ma teix se à enyadit a dita proposició que fora be que los S.rs Obrers formasen un arancel de tot lo que tocarian deuir de la administracio de la sacristia y demes administracions.

Resoluerem que se mire sobre lo dels pontificals ab los S.rs Obrers Majors y Sacristans Majors do estil y ara sobre lo Pontifical y que se observe lo estil acostumat. y axi mateix que los S.rs Obrers formen un arancel dels que deuent à las administracions an tingut y à lo que las dites administracions deuen cau be, y que lo aprove el Capitol pera observar las Constitucions.

Die Veneris 2 Junii 1695 hora nona et decima ante meridiem

Ceremoniers	Coporals	Bañ[olas] Ardiacon
Oliva		
Pi		
...		Ardiaca Ribas
Montanet		
Sastre		
Ferrer		Ramon
		Cortada
		Fogueres
Lloveras		Guardiola
		Jaumeri

[illegible] Joan [illegible] en [illegible] del govt. del Molt Il.e Capitol [illegible] [illegible] a pagar [illegible] [illegible] [illegible] Resolt que [illegible] [illegible] [illegible] que [illegible] 90 ll. = havent lo [illegible] menos, que [illegible] de salari [illegible] 10 [illegible] 100 [illegible] que anys [illegible] de salari —

[illegible] part dels [illegible] de [illegible] ha llegit un paper en [illegible] que mentres no se acaba de [illegible] [illegible] dels [illegible] de la [illegible] [illegible] [illegible] [illegible] [illegible] [illegible] [illegible] [illegible] y per que pot ser [illegible] menors [illegible] lo Enterro [illegible] que [illegible] lo Capitol [illegible] [illegible] [illegible] que [illegible] los pobres [illegible] [illegible] en lo [illegible] [illegible] [illegible] Resolt [illegible] per part dels [illegible] [illegible] [illegible] [illegible] en que [illegible]

que [illegible] en [illegible]

[illegible] Canonge [illegible] ha proposat, que se avia conferit [illegible] de Badalona y que se avia [illegible] forma y avria per [illegible] [illegible] [illegible] que lo que y ha no basta [illegible] per la [illegible] [illegible] [illegible] y que avent [illegible] se avia [illegible] un diseño com se podria [illegible] [illegible] Resolt que per ara se fassa [illegible] [illegible] Canonge [illegible] que [illegible] Canonge Ramon =

[illegible] [illegible]

lo S.r [illegible] ha proposat que se avia fet lo arrendament de las Rendas [illegible] que per [illegible] Anys [illegible] porta la Cantitat de 27 mil lliuras, [illegible]

[illegible] de Cobrara per lo Arrendament [illegible] mil lliuras. Resolt donar moltas gracias al S.r D.r [illegible] —

[illegible] ha proposat que [illegible] [illegible] [illegible] [illegible] [illegible] Administracio [illegible] [illegible] de diners lo qual no se ha [illegible] encara y se auria de donar providencia a tornar ajustar [illegible] perque [illegible] se retardara [illegible] = Resolt, [illegible] [illegible] entre las Administracions [illegible] [illegible] Administracions lo que se de pagar.

[illegible] Canonge [illegible] ha proposat que [illegible] [illegible] [illegible] 8234 ll. [illegible] del qual se ha de fer [illegible] los Senyors Capitulars als quals [illegible] los [illegible] que se han fet, [illegible] lo [illegible] [illegible] 234 ll. 13 s. 4 [illegible] [illegible] Carregara y descarregara [illegible] [illegible] Bienni de 1697 a 1699, per ser [illegible] [illegible] [illegible] [illegible] [illegible] de 1699 = Resolt que se fassa en [illegible] [illegible]

Die [illegible] 6 Julij 1699 hora nona et decima ante meridiem

Congregats [illegible]

[illegible] [illegible]

[illegible] [illegible]

[illegible] [illegible]

[illegible] [illegible]

[illegible]

[illegible]

[illegible] D.r [illegible] ha proposat que [illegible] que tenia la Companyia de [illegible] D.n Joseph de [illegible] avia [illegible] D.n Emmanuel [illegible]

embiar [illegible] per Embaixador de Fransa en Paris

Resolució que se encontinuas graciosament los [illegible] Comissaris.

[illegible] que [illegible] de [illegible]

[illegible] del Pontifical [illegible]

[illegible] comensant [illegible] [illegible] de [illegible]

[illegible] [illegible] de [illegible]

y [illegible] en [illegible] Memorial [illegible]

que se [illegible] [illegible] Comissaris

de [illegible] [illegible] [illegible] per [illegible]

per [illegible] [illegible] del Pontifical [illegible]

[illegible] per lo Pontifical e [illegible]

los demes [illegible]

Don Dalmau [illegible] maior [illegible]

[illegible] Dr. [illegible] Tarragona Canonge [illegible]

[illegible] [illegible]

[illegible] han fet relacio de haver [illegible] mal [illegible]

[illegible] per [illegible] [illegible] [illegible]

[illegible] [illegible] [illegible]

[illegible] [illegible] respective

[illegible] [illegible] [illegible]

[illegible] [illegible] [illegible]

quedo [illegible] en lo Archiver [illegible] de los

demes [illegible] tocants [illegible] per la vacant [illegible]

[illegible]

[illegible] [illegible] [illegible]

[illegible] han fet [illegible] [illegible]

[illegible] de la sagristia [illegible] se continue lo modo

forma se ha observat en fer dit [illegible] perque [illegible]

[illegible] en altra ocasio

[illegible] [illegible] que lo [illegible] de [illegible]

[illegible] [illegible] de orde de [illegible] y [illegible]

[illegible] per son treball.

Resolució que los [illegible] [illegible] pague [illegible] treball [illegible]

a lo Notari Maria [illegible] que [illegible] [illegible] treball.

[illegible] [illegible] [illegible] [illegible] que [illegible] admitis

de la [illegible] [illegible] per [illegible]

[illegible] de admeterse y [illegible] Consideracio que lo Capitol [illegible]

admitio [illegible] [illegible]

Resolució que se [illegible] Comissaris [illegible] Beneficiats [illegible]

[illegible]

[illegible] 8 Juny 169[illegible] [illegible]

ante meridiem

[illegible]

[illegible]

[illegible]

[illegible]

[illegible]

[illegible]

[illegible] [illegible] que ~~se [illegible]~~ al Sr.

~~[illegible]~~ [illegible] [illegible] se poria donar [illegible]

[illegible] en [illegible] que [illegible] 10 [illegible] de [illegible]

[illegible] [illegible] [illegible] que se [illegible]

[illegible] [illegible] per pagar [illegible] de obra [illegible]

[illegible] [illegible] [illegible]

Tocar dos lliuras

[illegible] Sr. Sibiner [illegible] y ultimament lo Sr. Canonge
ha proposat que se auia de fer manament a la [illegible]
de 29 ll. 8 s. per lo Pasto fet per lo libre dels [illegible]
[illegible] se fassen manaments al Capitular lo [illegible]
[illegible] lo Valor dela [illegible] ala taula de la
[illegible] y altre servey [illegible] al Secretari Dr. Riera
per lo treball [illegible] per [illegible]. I altre [illegible]
[illegible] de 29 ll. 8 s. a [illegible] del Sr. Sibiner per auer pagat dit libre
[illegible]

Lo Sr. Canonge Tapueres ha proposat que en dias passats se pren:
gué resolucio, que en attencio a que lo Capitol antes
tenia en [illegible] los Vicaris, y que ara sols ne te
un, auia resolt de lo que així com antes se donaua
de salari als dos Vicaris 100 ll. cada any ara sols se
done 90 ll. al Vicari de [illegible] Quinet, y que esta resolucio
[illegible] de que en [illegible] se auia fet [illegible]
[illegible] los dos Vicaris [illegible] auian [illegible]
[illegible] del salari que antes se donaua a les dos [illegible]
Pero que [illegible] servia al Vicari [illegible]
[illegible] 20 ll. lo any [illegible]
per [illegible] sols per Sr. Joan [illegible]
[illegible] Domingo [illegible]
[illegible] 20 ll. [illegible] de que se continue
[illegible] = No se ha resolt
cosa alguna.

Lo Sr. Don Joan Sirinas ha proposat [illegible]
carta del Vicari de St. Marti, que entorn ala dependencia
[illegible] de terras que se disputa [illegible] del terme de St.
[illegible] de Sta. Margarida, se an Conferit los [illegible]
de una part, y altre per terminar la dependencia, y que
no se auian pogut Conuenir en Cosa alguna, y que
[illegible] auia [illegible] pendrer lo Capitol per
terminar esta dependencia = Resolt que se done [illegible]
al Sr. Don Joan de Sirinas perque se Conferesca ab lo
Sr. Don Fran.co Copons, [illegible] de terminar [illegible]
[illegible] informes que cada [illegible] de terminar esta [illegible]

[illegible] abbati II [illegible] [illegible] 1780 hora nona [illegible]
[illegible]

Convocatoria

[illegible]

Vachardi [illegible]

[illegible]

[illegible]

Conil [illegible]

[illegible]

[illegible]

Montagut Canonge

Quarner Canonge

[illegible] Rector de Ferran [illegible] de [illegible] Cap. [illegible]
[illegible] a tots los Srs. Capitulars [illegible]
per [illegible] la Rectoria de [illegible]

S'ha llegida una Carta del [illegible] de Tarragona [illegible] ornada
de 4 de Juliol [illegible] ab la qual suplica al Cap.
tinga a be lo manar [illegible] edictes [illegible] del Cap.
ab dita Carta per a si ninguna Persona se vol oppasar
a la Canongia [illegible] de Sagrada escriptura de [illegible]
Sta. Iglesia que lo dia present se troba vacant = [illegible]
[illegible] lo edicte en lo [illegible] acostumat.

[illegible] altra Carta del Capitol de Burgos en que [illegible]
un Edicte per la oposicio de la Canongia Penitenciaria [illegible]
Iglesia Cathedral de Burgos = Resolt [illegible] del
Capitol de Burgos, y que se fixe lo Edicte en lo lloch destinat.

Lo S.r D.r [illegible] Secretari del S.r Bisbe ha fet relació que per la vacant de la Iglesia Parrochial de S.t [illegible] de [illegible] del patronat del Capitol se han oposat, y son trobats habils lo D.r Pau Coromines lo D.r Pau Palau, Jaume Jirones Carlos Suñer, Salomon [illegible] Fran.co Tomes Domingo Novas y D.r Joseph Puig y havent se llegit lo torn [illegible] rectorias en després passar lo torn los primers, de modo que ha arribat los rectorias al S.r Don [illegible] Coromi, lo qual ha suplicat al Capitol [illegible] anomenar a Jaume Jirones D.r [illegible] lo Mol. Ill.e Capitol a fet nominació de dit Jaume Jirones per est effecte [illegible] Mol. Ill.e Capitol Sindicat per presentar [illegible] Jaume Jirones a S. Ill.a a effecte, que se servis de conferirli dita Rectoria

---

Lo S.r Don Fran.co Mina ha scrit a lo S.r D.r [illegible] Coromi lo qual li ha entregat una carta que [illegible] [illegible] del Batlle de S.ta Margarida en que estan [illegible] gament expressadas las rahons [illegible] al S.r Don Fran.co Coromi per justificar que la terra [illegible] es del terme de S.ta Margarida o no de S.t Martí en vista de esso, y que los [illegible] [illegible] se contradiuen [illegible] de modo que [illegible] [illegible] terminar [illegible] que [illegible] lo Mol. Ill.e Capitol que acura [illegible] [illegible] a part en ma de S.r D.r Juan Mina que [illegible] de [illegible] lo S.r D.r [illegible] [illegible] lo [illegible] [illegible] lo possible lo partit del Capitol [illegible] [illegible] encara [illegible] [illegible] han [illegible] los [illegible] que se fieren lo Capitol [illegible] que en dit Capitol no [illegible] lo [illegible] [illegible]

Lo S.r Canonge Ramon ha dit que per acabar de [illegible] al tenir fora totas las [illegible] que se tenen per [illegible] del terme de Monseny, seria be de comprar un [illegible] terme de Monseny que es del Rector de Monseny y que seria cosa de valor de 150 ll. del qual lo Rector sen desfaria de bona gana ~~y de esta manera se [illegible] facilitar [illegible]~~ ~~[illegible]~~ Resolt que lo S.r Canonge Ramon [illegible] per que [illegible] los actes que [illegible] [illegible] [illegible] [illegible] en la compra de dit terme

Dissapte 3 Juriol 1699 hora nona de la matinada ~~[illegible]~~
Tavarner [illegible]

[illegible] — Jay Sebastia [illegible]
Coromi
[illegible] — Ramon
[illegible] — Coromi
[illegible] — [illegible]
[illegible]

Ha proposat lo S.r Canonge Tavarner haver [illegible] las cosas que son [illegible] per fer [illegible] en [illegible] y Ramon [illegible] [illegible] heretat [illegible] en orde de [illegible] y tambe la diferencia que tenen sobre [illegible] dels [illegible] [illegible] y lo arrendador del dit Cap.l

Resolt que en orde als [illegible] [illegible] se posen en una part tercera, y que cada [illegible] [illegible] y si y ha alguna dificultat entre ells [illegible] ~~Canonge~~ Tavarner y Canonge Ramon [illegible] de tal manera que cada un tinga lo [illegible] en orde al [illegible] que lo S.r Canonge

Tavarner vege si se pot ajustar ab lloreda [illegible]:
pone al Capitol.

lo Canonge D.r Joan Baptista Lirina ha aportat lo
Compte que queda fer [illegible] de las obras que se han
de fer en S.ta Maria Carrossa = Y se ha resolt que
se fassen [illegible] Comunicant ab lo Canonge [illegible]
[illegible] dixeu [illegible] fer ditas obras [illegible] que la obra de
fusteria lo Puig la deu fer a [illegible] preu que [illegible]
los de alla que de [illegible] y no tota la obra [illegible]
al mestre de Casas

Se ha fet manament al [illegible] perque [illegible]
de la charitat [illegible] de 15 [illegible] 3 [illegible]
tres diferens [illegible] de la [illegible] concernens
a la Capellania de [illegible] de [illegible]
del Cap.l [illegible]

Se ha donat lo Presencia al S.r Canonge Oliver more
solito

Dia mercurij 15 Julij 1699 hora nona et de-
cima ante meridiem

Convocat cap.l
[illegible]

[illegible]

Copons | Saijs [illegible]

Oliber | Llamar

Ateor | Magarola
| Albanell

Fran.co [illegible] ~~[illegible]~~ [illegible] de menor [illegible]
[illegible] se ha resolt [illegible] more solito

[illegible] per [illegible]

lo Sindich del Ill.e Capitol ha aportat unas lletras citatorias
del S.r Archabisbe de Tarragona ab las quals se assenyala
lo [illegible] quatre de [illegible] proxime per a tenir Capitol
provincial = Se ha resolt que per dirvendres se tingue
a mes del Capitol ordinari per a elegir Capitular per assistir
al dit Capitol Provincial

Se ha llegit una suplica de Fran.co Riera

ha resolt lo Molt Ill.e Capitol cometre la al S.r [illegible] [illegible]
a Capbrevadors per a que miradas las Confessions antiguas [illegible]
diversas se fasse lo que sia de justicia y del que resultara ne done
avis als arrendataris que seguir [illegible] degan cobrar

Lo President a Proposat que per quant era dificil [illegible]
posible lo poder tenir memoria de tot lo que se resol en Capitol
majorment entre mols los Capitols se done providencia en que [illegible]
S.r Don [illegible] Amigant acceptasse y fesse [illegible] altre per
el perque en lo [illegible] tenir se [illegible] las Resolucions
sian reservadas per son llibre = Se ha resolt lo Ill.e Cap.l que dit
President supplicasse lo sobredit al dit de Amigant per que
se done la deguda Providencia

Die Veneris 17 julii 1693 hora nona et decima ante meridiem

Convocato [illegible] Capitulo

Ss.
Copons
Roció
Olzina
Rider
Romaguera
~~[illegible]~~
Ferrer
Ordoñez [illegible]

Ramon
Gomeres
Sadarnet [illegible]

En [illegible] lo Pabordre Ferro [illegible] Sindich [illegible] fer relació de haver [illegible] dar los [illegible] Capitulars per lo dia de [illegible] de [illegible] Comissaris a fi de buscar Capitular per assistir al capitol Provincial de Tarragona que en las lletras citatorias despaciadas de Tarragona se [illegible] lo dia quatre de [illegible] primer [illegible] pera tenirlo, y dit [illegible] ha [illegible] per requirencia [illegible] lo dia 15 del corrent mes [illegible] [illegible] per buscar Capitular per anar a la Provincia [illegible] començe del Senior Don Baltasar Copons, y [illegible] Canonge Ramon.

[illegible] Canonge Ramon ha aportat lo Repartiment que tocaria a pagar a cada Administració per suplir, o restituir los 3000 [illegible] [illegible] se prengueren per donar als francesos, per [illegible] [illegible] [illegible] campanas y [illegible] que toca a la Caritat 800 [illegible] 2 [illegible] 6 al Aniversari 800 [illegible] 2 [illegible] 6 a la sagristia

600 [illegible] 2 [illegible] a la Obra 400 [illegible] 13, y la Magna 400 [illegible] 13
y que vega lo Capitol ~~en~~ quina forma se aura de pendrer perque cada administració restituesca est diner. Resolt que ~~[illegible]~~ en dit repartiment [illegible] la administració de Sta Lucia, y que se passa [illegible] a [illegible] [illegible] los carrechs que aparexera [illegible] proporcionada [illegible] [illegible] de dita administració.

Lo Sr. Canonge Ramon ha [illegible] que tenent [illegible] a parlar [illegible] de [illegible] dependencias [illegible] que los Obrer de [illegible] Maria [illegible] la [illegible] [illegible] en [illegible] de dits Tarragonins en orde a la dependencia [illegible] que se tractes a que en los Albats de la Tarragona [illegible] [illegible] ~~[illegible]~~ Escolans de la Obra de [illegible] Maria primer que [illegible], y en cas de faltar Escolans [illegible] [illegible] los [illegible] [illegible] de la Cathedral, y axi mateix que en los albats que se enterren en la Cathedral si faltan Escolans [illegible] los Escolans de la Obra, y que quant los Escolans de la Cathedral vajan a Sta Maria ajan de passar per [illegible] ~~[illegible]~~ se fera, o per quant se fara per la Obra [illegible] que se [illegible] [illegible] a S. [illegible] [illegible] la [illegible] [illegible] fer al Capitol en estas dependencias; y que se continue las causas [illegible] ab [illegible] y que no se omitesca diligencia possible per seguir dita causa. [illegible] Comissaris que se an anomenat, per fer la [illegible] los [illegible] Canonges Ramon, y Romaguera.

Per part de [illegible] [illegible] se han presentat unas lletras de [illegible] al Capitol, pretenent que lo Capitol li ha usurpat son [illegible] que tenent lo Procurador [illegible] al ~~[illegible]~~ Sr. Canonge Ramon, [illegible] ordenat al ~~[illegible]~~ Procurador que se veja ab lo Sr. [illegible] Copons que se auria de fer de justicia. Resolt que lo [illegible] sobre lo que se aja de fer per defensar la justicia del Capitol, y que lo Sr. ~~[illegible]~~ Canonge Ramon se serveesca de [illegible].

Lo Sr. Canonge ~~Ramon~~ [illegible] ha dit que tenent [illegible] de [illegible] [illegible], Anton [illegible], y Pere [illegible] Arrendataris que

que foren dela Pia Almoyna en Pruinyonee en lo Comp[te] trienni de 1680 a 1683, la quantitat de 8 ll[iures] p[er] a la y[?] del
dente principal, que foren [illegible] Tasis de foren per
recobrar dit dente principal, per Gaspar de Sector
Joan Garcia Aguasp... que en la Execusio dona en
albricias per [illegible] del Capitol [illegible] Marsal
per lo acte [illegible] de altre [illegible]
[illegible] per no auerse de fer manament de demanar al
[illegible] a que ell ~~[illegible]~~ Cony sols de
Capitol [illegible] dit [illegible] lo Capitol a [illegible]
carregue de dit [illegible]
execucio de esta manera

Die 20 julij 1690 hora [illegible] decima ante
meridiem

Convocatis etc.

[illegible]

Garcia Jurat
Ramon

Margarit

Mongasull Coad[jutor]

~~Die mercurij [illegible] julij 1690 hora circa~~
~~undecima ante meridiem~~

Convocatis etc.

Cavarrer [illegible]

Pre
Copons

Roig
Bosch Coad[jutor]
Cortada
Ramon

[illegible]

~~Roig~~
la Comidons

Arqer
Mongasull Coad[jutor]

Arqer

~~Mongasull Coad[jutor]~~

~~[illegible]~~ [illegible] lo [illegible] sobredicti [illegible]

Lo S[enyo]r Canonge [illegible] proposa a vostras m[ercès] que ~~la dita~~ causa [illegible]
fer consultar per Capitol [illegible] anat a parlar li lo [illegible]
dia [illegible] la [illegible] ~~de una~~ pessa de terra que lo
d[it] Salvador [illegible] a tal [illegible] se gicat a [illegible]
~~una causa de [illegible] sobre una pessa de terra que ell~~

pagava sempre lo cens ara ... que redueix la dita Sesta [tercia] quant la allogaren y que no ha de pagar res y ara dit Salvador demana la gracia del lluisme

Resolueren que la gracia lo Capitol ja és la gracia [illegible]

Lo Sr. Cang.e Taverner à proposat que los Obrers de Sta Maria han comparegut à la Curia y en lo cap de la suplica dihuen que no per dit Sr. Cang.e Taverner [illegible] Judicar dita causa per ser [illegible] y que no [illegible] esta materia [illegible] anar a veurer lo Sr. Bisbe per si sabia [illegible] al que à respost que no sabia en ninguna manera y [illegible] demanar luego los dits de Sta Maria que [illegible] consultar à dit Sr. Cang.e Taverner, se Ill.ma li à dit luego que [illegible] un paper de confidencia y [illegible] perquè [illegible] de consulta lo que participa [illegible] per a que resolga lo que convinga

Resolueren que en ninguna manera [illegible] lo Sr. Cang.e Taverner en est negoci fins que [illegible] los Obrers de Sta Maria y que à las oras [illegible] lo Sr. Cang.e Taverner lo que mes convinga.

Lo Sr. Cang.e Taverner à proposat que lo [illegible] ~~[illegible] dia que se [illegible]~~ li à dit que lo [illegible] na una suplica à la Alteza per no pagar los [illegible] lo que [illegible] al [illegible] y à [illegible] al Capitol per que [illegible] lo que se à de fer.

Resolueren que lo Sr. Cang.e Figueras adverteixca [illegible] Ill.ma en est lo que convinga y [illegible] al sindic

---

Capitol los orders convenients per ser interessat lo Capitol també en la cobransa del [illegible]

Lo Sr. Cang.e Arnau [illegible] à [illegible] de la Bolsa Comuna que quant se [illegible] los [illegible] [illegible] algun [illegible] y ara [illegible] lo Capitol [illegible] [illegible] la [illegible]

Resolueren que lo primer dia de Capitol se convide à [illegible] del ordinari per a examinar la Cuenta y avisar lo Mestre de Capella per a advertir los dits [illegible], y se cuidarà de donar orde lo Sr. Cang.e Arnau [illegible].

Die veneris 24 Julij 1699 hora decima et unde-cima ante meridiem

Convocato [illegible]

Figueras [illegible]

Pi

Oliva

Domenech coadr.

[illegible] Coadr.

[illegible]

Costada

Magarola

Lo Sr. Cang.e Figueras à proposat que [illegible] demana la gracia de lluisme, pero que no sab lo nom [illegible] que ja [illegible]

Resolueren [illegible] la gracia [illegible]

Die Lunae 27 Julij 1699 hora nona cum dimidia ante meridiem

Convocat el [illegible]

Pressents [illegible] Sres Officials

Pi [illegible] — Bac o Coadjutors

Copons — Sayol [illegible]

Espar — Tauerner Coadjutors

Montaguer Coadjutor.

Lo Sr Dr G. Jaquers ha dit al Mestre de Capella lo [illegible] perque [illegible] acorda la [illegible] de la Administrasio que se adoras lo dir Benefisiat [illegible] Fabrigas y [illegible] minat lo Canonge Ribera [illegible] Dit Mestre [illegible] no [illegible] temps ne pot de [illegible] majorment a la necessitat de lior

Resolud que dit Benefisiat dia admes durant Benefisiato

Lo Sr Canonge Jaquers ha proposat que [illegible] lo Sr Canonge Jaquer ha proposat si se admitirà donar al Vicari de St Quirse Mossen Joan Domingo Digirona [illegible] o [illegible]

Resolud que se li done de salari noranta lliuras per any atteses [illegible] y servey que dit a fet a la Iglesia conforme se resolgue al 3 de juliol.

Lo Sr Canonge Tauerner a proposat que Sa Illma li avia participat que los Obrers de Sta Maria li havian pressentat una suplica [illegible] que en [illegible] [illegible] los [illegible] foren lluego dita causa que [illegible] contra los dits obligacions [illegible] los [illegible] de dita Iglesia los [illegible] de la dita Iglesia y los Srs Canonges Tauerner [illegible] los Srs Dr Copons advocat del Capitol y dit Sr hauria [illegible] [illegible] [illegible] de dita Marcia de [illegible] en favor del Capitol

Resolud que se fassa [illegible] algunas [illegible] a cerca lo que aforma lo Sr Dr Copons [illegible] per [illegible] los Advocats del Capitol y que los Sr Dr Copons [illegible] advocat [illegible] [illegible] y tambe per [illegible] lo Sr Canonge Montaguer [illegible] [illegible] de dita Marcia als Srs Canonges Tauerner [illegible] y que [illegible] advocats [illegible] Comisarij al Capitol y se fara lo que [illegible] convenient [illegible] dits [illegible]

Die martii 28 Julij 1699 hora nona et decima ante meridiem

Convocato et

Dr.	Sogueras S. Fl.	Bas Coadjutor
Capuy		Vor
		Coriada
1100 Olzina		Ramon
Alexos		
Montagut		
		Jaumer Coadr.

E entrat lo Pabordre Serra subsindich ha fet relacio de haver convidat a tots los srs. Capitulars per lo dia vuy a instancia del Sr. Canonge Sogueras per a tractar entre altras coses fer lo que demanan los arrendadors de St. Marti de Provensals [struck through] pera poder arrendar aquell

Ha proposar lo Sr. Carge Sogueras y Regina una suplica de Barra ... de Provensals
t Miquel Mas Arrendador de St. Marti [struck through] ... tient que
... ... pres lo Arrendament de dit St. Marti ... per lo Crsay ...
tres anys per preu de 990 ₤ ab pacte que seli entregarian
llevadors dels noms y cognoms dels qui pagan los delmes y sensos ...
y com a dit Magnifich ... no se li haje entregat dit llevador ... no ...
saber los anys que posseheixen totas las terras ... per poder ...
del dit delmes y cens ... lo que deuhen pagar Suplica a llur

t ... Basto de Baytre

... exonerarlo de dit Arrendament, que ja se trobara que Franco. Sayas (?) Farrer de Barna. pendra dit Arrendament per lo matex preu de 990 ₤ que lo matex prenia del que tenia dit Mas

Resolutum que se acceptia la renunsiació de dit Mas y que prenga dit Arrendament dit Franco. Sayas per dit preu que tenia dit Mas ab condisio emperò que ... Mas ... hage de entregar un llevador dels noms y cognoms dels qui vuy posseheixen las pessas de terras que ... pagan delme cens y altres drets &a.

Joseph Calbo ... venador ... a Casa suplica al Ill. Capítol la gracia del lluisme — Ortolaner de Corretger

Resolutum que se li fasse la gracia del lluisme ... more solito

Lo Sr. Carge Ramon ha proposat que lo Sr. Canonge Alexos sea ... fora per alguns negocis suplica al Capitol li done la pressensia more solito

Resolutum que se li donia la pressensia al dit Sr. Carge Alexos more solito

Die mercurij 29 Julij 1699 hora nona ex decima ante meridiem

Convocati et

P.
Copons
Olzina

Amigant
Alter
Montagut Coadr.

Vaydell Junior
Cortada
Ramon

Mayoria
Tavarner Coador.

~~Encomanat~~ Se es Junctat lo Capitol a Instancia del S.r Canonge Tavarner 2d. per a llegir un paper format per tres Advocats en orde a la Causa que se aporta entre lo Bisbe y Sta. Maria ... lo qual paper se ha llegit y se troba en la ... de negocis del comissari

Resolutio despues de donar las gracias als S.rs Canonges Ramon y Tavarner Coador. se entregue copia de dit paper al S.r Bisbe y que obrin dits S.rs lo que mes convinent ... tot a la bona direcció de dits S.rs Comissaris de la dita causa

Despues presidint lo S.r Dr. ... lo S.r Tavarner Canonge primer

Die Veneris 31 Julij 1699 hora nona ex decima ante meridiem

Convocati et

P.
Olzina
Alter

Amigant
Alter
Montagut Coadr.

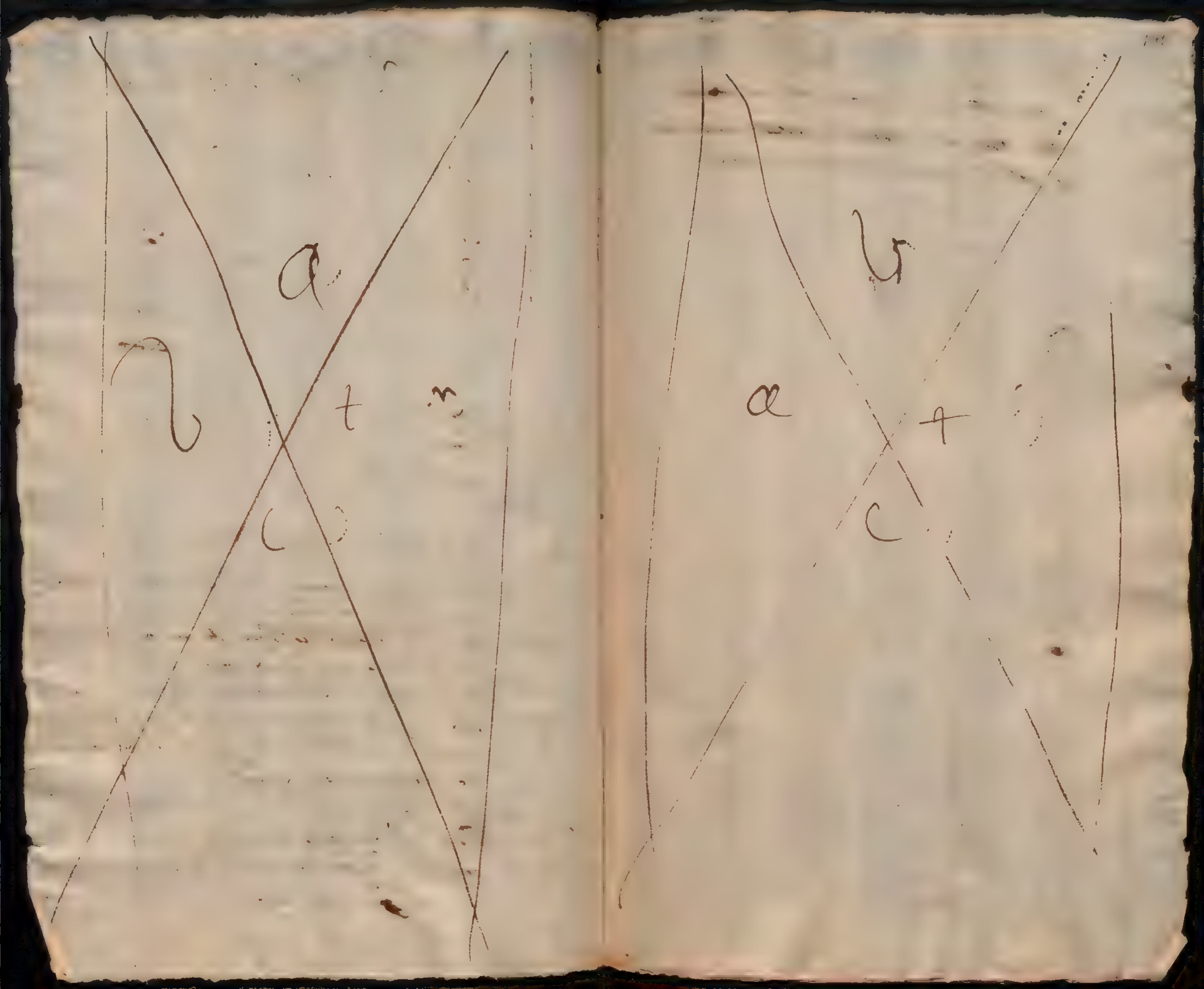
Vaydell Junior
Cortada
Ramon
Bru
~~...~~

Tavarner Coadr.

Se ha Convidat a mes del Cap. ordinari per a tractar negocis de la Iglesia

Los S.rs Canonges Ramon y Tavarner Coadr. an proposat que insequint la resolucio que se prengue en data de 29 del corrent mes y any an entregat lo paper del vot dels Advocats al S.r Bisbe lo qual lo rebe molt gustos offerint tot lo que dependis de sa ma subministrarlo y axi mateix an proposat que se a de fer nova nominacio sindicat del P.r ... per lo plet dels Ecclesiastichs no intervenint en aquell ningun ... per convenir axi.

Resolutio despues de donar las gracias als S.rs comissaris se fasa lo sindicat de la manera se a proposat, y es entrat lo escriva del Capitol y ne a llevat acta


a
n
t
r
c
u
a
t
c

[illegible]

a

4

c

B

Libro 4º de Resoluciones del Illmo. Cabildo [illegible]

Comienza en el mes de henero del año

1699

Amigoni [illegible]

~~[illegible]~~

C

A A

C

Die [illegible] 3 Augusti 1699 hora nona ante me-
ridiem

convocati

[illegible]

R.

Romaguera

Vives

Rius

Bon

Coriada

Gonyalons

Janer Coadj.

Lo Sr. Caritater à Proposat que Bartomeu Casas
Voler vol comprar una casa al carrer de Moncada
del Sabodre Cavanells de Torrera la qual se te per la
Pabordia de Agost demana la gracia del Lluïsme axi
mateix à Proposat Cosme Vila sastre de una casa en
lo Carrer dels Assaonadors que era en alou del Capitol
demana la gracia del Lluïsme pera poder acensar
dita casa.
Resolt se fasan las gracias del Lluïsmes ~~[illegible]~~ se
demanan more solito.
Lo Sr. Cang.e Foguers Caritater à Proposat que [illegible] enco-
gat un compte de gastos particulars fets en lo bienni
de 1693, 1695 y que lo Capitol se tenia [illegible] ma-
nament per dits gastos que importan 118 ll.
Resolt que se fasa dit manament contra dit Sr.

Caritates y a favor de dit Sr. Canonge y es enviat lo Escrivà del Capitol y no á ...

Lo Sr. Dn Joseph Amigant á proposat y demanat llicencia y presencia per anarsen fora lo Sr. Dn Miquel de Magarola

Resolt que se li done llicencia y presencia ... ra ...

Die Veneris 7 Augusti 1697 hora nona ... ante meridiem

Convocats ...

Di	Joguera ...	Bach Coadjutor
Copons		...
Romaguera		Cortada
Molina		Ramon
Peix Alzeri		Magarola
Montaguet Coadjutor		

magarola

Se a llegit la suplica de ... Sr. ... Canonge ... de la Pabordia Canonical demanant que ... servir al Capitol de dit Bosser per espay de 40 anys ... de edat ... de 70 y per haber ... tan grave malaltia que servir ... ...llitat de poder continuar en servir al Capitol suplica que lo Mr ...

... de aver ... de Bosser ... persona per bosser de la dita bosa Canonica ... dita Mra ... tots los Compres de dita Administracio o de dita bosa ... espay de quatre Mesos y juntament ... y administrant al dit Bosser ... conveniencia per dit Offici ...

+ de tot lo temps lo à servit

... y tambe la Presencia ... las Distribucions Cotidianas de totas las bosas que ell ... distribuhi

Resolt que se dona lo Capitol ... servit del temps lo ... y tambe soli done lo Mateix Salari de Bosser ... y ... Comissio ... de ... y ... Comissaris al Dr. Dn ... y al Sr. Canonge ...

Ramon y Ramon

Se ha llegit altre suplica del Dr. ... Vicari de Badalona demanant al Capl. se li paguen les 12 corteras de blat y 12 corteras de ordi que no se li pagaren ... lo temps del ... de Bar... de ... 1697 conforme ... l'assenyala quant lo creha ... vicari de dita Parroquia per raho de ... y salari ... com ... temps ... tant ... en cu dit any ... que ... ell ... la Parroquia ... lo ... de pagarli ditas 12 Corteras de Blat y 12 de ordi ... per ano ...

+ 1697

Resolt ... que se consulte altre vegada ablo ... y que ... son ... en ... Comissaris ... al Capitol y son Comissaris los Srs Canonges ...

Die Veneris 14 augusti 1603 hora decima
et undecima ante meridiem

Convocats

Pio — Coroners — Nadal Sr. Coadr.
Cafors — Bou
Reig
Romaguera — Ramon
Gibert — Tavares

Sitjar
Monsagre Coadr.

Tavarner Coadr.

Se a llegit una suplica de Joan Sala, Escola de Cor de Girona, representant a V. Sas. que assignadament en la Capella de Escolà estant en la Cort [illegible] de quatre anys y mitg y havent-li acabada la veu y no podent continuar en dit servey [illegible] que se li fassa merce de arras [illegible] que [illegible] acostuma donarals demes escolans de Cor de Girona que se partexen y no havent [illegible] los Corners de dits aixi que fa [illegible] per poder continuar lo servey de Deu en la [illegible] algunes conveniencies y tambe se li fasse la gracia de [illegible] com se acostuma als demes.

Resolució: se li donen [illegible] sous per [illegible] a ninguna [illegible] escola, y que tambe se li fassa lo vestit com es costum ab los demes [illegible] que son dits de [illegible] ab condicio que servesca de conitir [illegible] que en [illegible] anys [illegible] de [illegible] se torne a posar en [illegible] lloch de [illegible]

(margin:) Pro comiss. [illegible]
(margin:) [illegible] Com.

Se a llegit altre suplica del Rt. Steve [illegible] pre. que obte lo Beneficii de Nra. Sra. fundat en lo Altar de la Capella dels Angels de la Sglesia de St. Marti de la Parroquia de la Vila de St. Coloma de Farners del Capl. suplicant en ella al Capl. li done la llicencia per poder permutar son Beneficii ab lo Rt. Sr. Franc. [illegible] prevere

Resolució: que se li fassa la gracia per poder donar li consentiment per poder permutar lo Beneficii ab dit [illegible]

Los Srs. Canonges Riera y Vaquer tornaren com als Srs. Canonges D. Joan Dilgrat avian fet una embaxada de la Ciutat de Girona com la Ciutat devia alguns imposicions als [illegible] y que [illegible] eran molts se tenia de donar providencia perque se fa [illegible] dits [illegible] que dits Srs. no ho avian proposat al Consell de Cent y que encara no se li avia [illegible] resposta alguna de esta embaixada

Resolució: se donen las gracias als dits Srs. Comissaris y que se envie lo Sindich per saber la resposta de la Ciutat acerca lo demanat a dits Srs. Comissaris si ja ha no se a fet per part de la Ciutat

Es entrat lo Notari de la Comissio Sr. Riva [illegible] notario ~~[illegible] Beneficii~~ que se havia fet la collacio del Beneficii de [illegible] culania a Mariano Diar clergue vacant per permuta feta per Nicolau Diar prevere

Resolució: se li done [illegible] Mora. Rico. Alucir. [illegible]

Lo Sr Canje lleix a fet relació de que se avian passats los comptes del Sr Canje Ramon com a procurador de esta Cura ... havent cobrat 1329 £ 4 s 8 d ha pagat 1308 £ ... queda a deber dit Sr Canje ... 21 £ ... a instancies al Capl

Deliberad se fasse difinit de dits comptes y que se encarrega de dites ... Sr Canje Romaguera com a procurador de dita Capella y los apresits ... p. Marin ... poder de Matheu Mars ...

Lo Sr Canje lleix ha fet relació de haver passat los comptes de la Causa ... Sr Canje ... Ramon Frau Vilarn administrador ... consellers ... Frau Vilarn procurador ... y que se an passat dits comptes

Resolué que se li desfrescan los comptes al dit ... y es ... enviar la nota y apres dita difinició

Lo Sr Canje Romaguera ha referit que ... Emmanuel ... Embaixador ... havia ... faldaili ... Vich ... al la capella de la ... lo qual ja lo avia entregat al Capella de la Capella

Deliberad que ... lo Sr Canje Romaguera com a ... de dita Capella ... gracies ... de la galanteria y generositat ab que ha festejat a dita ...

Die lunes 27 Augusti 1699 hora nona vel decima ante meridiem.

Convocato ...

Pi
Coromj
Ostna
Vicig
Siber

Togores ...

Sayol junior

Bra

Ramon

Magardia

Soriyans
Feper
Montagut Coad.or

Cauarner Coad.or

Se à llegit una suplica de Mariangela Girals muller en primeras nupcias de Joan Orgelles mariner de la vila de Sitges y vuy en segonas muller de Fran.co Girals boter de dita vila ab la qual representa que trobantse ... de la universal heretat ... de dit Orgelles son primer marit ... a tal successora de una Casa situada en dita vila en lo Carrer vulgarment anomenat ... firmà una Concordia ab Fran.co Orgelles com a procurador de son Pare en poder de ... notari ... en lo Setembre 1698. ... Ponderant ab dita ... que la dita Concordia fou lesa ... per las rahons en aquella contengudas suplica dita Girals ... Illtre Capl. li ... facultat pera vendrer dita Casa ... la gracia acostumada del Illustre ... dit Illustre ... pera haver ... de dita Concordia ... pera vendrer dita Casa

Resolució que se fasa la gracia als suplicants del ilm ma ... venda faedora y en quant a la de la concordia que se absolga reservant emperò que si en deuràn arrears quels paguen.

Los Ills. Arxiuers y Oidors de comptes han fet relació que inseguint la resolució del Capítol com consta en ... han entregat una ... dels que an ... comptes de la administració dels Escolans de cota ... trana y se troban quedar devent à dita administració en las seguents ...

Lo Cabiscol Orona deu per lo any 1659 a 1660 ... | 60 tt 5 35

Item dit Cabiscol Orona per lo any 1653 a 1654 fol. 139 | 28 tt 6 9

Item lo Dr. Pere ... per lo any 1686 a 1689 fol. 142 | 10 tt 4 9

Item Dr. Miquel de Magarola per lo any 1693 a 1694 fol. 143 | 14 tt 11 9

Item Dr. Joseph Ignasi ... per lo any 1694 a 1695 fol. 143 | 1 tt 9 5

Item Dr. Miquel Magarola per lo any 1697 i 1698 fol. 145 | 6 tt 11 9

Resolució que paguen los que deuen à dita administració ... que lo secretari en nom del Ill. Capítol ... fassa una carta als hereus del dit ... Orona ... per que ... donar satisfació a las 88 tt ... de resta de la administració de la Processió dels escolans de cota de Orana deu ço es 60 tt 5 s 5 per lo any 1659 a 1660 y 28 tt 6 s per lo any de 1653 a 1654 y que per la satisfació dit secretari fasse traurer per ... marsal ... ... de ditas partidas ... las ... ab dita carta à dits hereus.

... han proposat los Srs. Dr. Anton ... y lo Sr. Canonge Ramon que en dias passats lo Capítol los feu comissió per una suplica avia donat Mn. Lagarté Fabregas en la qual demanava al Capítol lo que en ella se conte com es de ... en ... de ... y avent parlat à Mn. Lagarra a ... quedava molt agraït de la ... ... per lo capítol y bastant subgecta per haver de la canonical ... avent fetas moltas diligencias no sea trobat altra persona que Mn. ... Perera y avent parlat ab lo subgecte sobre lo ponderat, ... per haver de dita ... Canonical à ... ... als dits Srs. Comissaris que ell no volia salari ninguno y que tant ab ell com ... ell se ... per dichos de servir al Ill. Capítol lo que proposan dits Srs. Comissaris per si lo Capítol ... passar à anomenar ... tat y succesor de Mn. Lagarté Fabregas.

Resolució que se donan las gracias als Srs. capitu... ... Comissaris ... servir al Ill. Capítol ~~y que se passe à anomenar en successor y haver interim à Mn. ... Perera ... ... subgecte~~ ... aquest ~~de Mn. ... Fabregas~~ y que se convide per lo primer Capítol ... para aponerse haver ...

Lo Sr. Canonge Fogueres à demanat la gracia del ... ... per ... Pauli ... Cirurgia para vendrer una casa que ... carrer den ... de la present Ciutat al Sr. Pere Rosell ... la qual ... en alou del Capítol.

Resolució se fasa la gracia ... ...

Die martis 18 Augusti 1699 hora quarta circa ... post meridiem

Convocatores
Srs.
Copons
Pruija
Romaguera
Olzina
Reig
Montagut
Fraueres Srs. Prs.
Bach Ardiaca Coador
Saijol Junior
Bru
Ramon
Magarola
~~Tauerner~~ Coador Desbach

Se ha ajuntat lo Capitol a instancia del Canonge Tauerner pera tornar la visita lo Ill.e Ex.mo S.r Don Emanuel de Semmanat Marques de Borriy embaxador de sa Mag.t pera França y despres de haver tornat la visita ... donat noticia del Ill.e Cap.l que estaua de partida pera França y haverse ofert al Capitol ab tots cumpliments a fer tot ... entos lo que dit Ill.e Cap.l lo volgues emplear se li ha respost per lo President del Capitol ab igual cariños ... y que ab ses oracions lo tindrian molt present pera que n.e S.r li donas feliz viatge y acert en totas las cosas y ... haverseli donar lo Ill.e Cap.l a cada capitular que havia ... a Capitol lo ... de viij diners ...

Die Veneris 21 Augusti 1699 hora nona et decima ante meridiem

Convocatores
Srs.
Copons
Olzina
Puig
Amigant
Sitjar Coad.
Montagut Coad.or
Fiqueres Srs. Prs.
Reig
Bach Coad.
Saijol Junior
Bru
Cortada
Ramon
Fiqueres
Magarola

Tit. asar ... sobre dita concordia ab Convocats per veurer lo que se deya fer per conveniencia de la iglesia

Lo S.r Canonge Tauerner à proposat varias materias sobre de lo fetter de Villanueva y com à ... una concordia ... per dit negoci y que lo ... no ... tar en lo ... en dita concor.ia y que tambe sobre alguns censos que se crien ... colrar ... segons dita la concordia no se li a de donar ... que per dit ... se li dona la ... pero no ... sugeta à lo ... la dificultat ... per part del, decantar lo que proposa al Ill.e Capitol per ...

Resolatum que lo S.r Canonge Tauerner prosequesca en cuidar de esta materia y que prenga lo company que li aparexera quant ... ...

lo S.r Canq.e Taverner à proposat de part del S.r Mar-
ques de Gorrias y demanat la gracia del Illustre per
vendrer la casa que obte al carrer de la Merce y per
comprarne duas en dit carrer les quals estan en
alou del Ill.e Capitol.

Resolucio se fasa la gracia de dit [illegible] de las [illegible]
pares las dites

y de [illegible] Sacrista mayor

los S.rs Oidors de Comptes an aportat los Comptes
del S.r Canq.e D.n Antoni de Riber de la administracio
dels escolans de sacrista mayor del any 1692 a 1693. en los quals resta
debitor 19 ll 4 s 7. y los del S.r Ardiaca La Cassa de
administrador que fou de la capella de S.ta Eularia
de 1692 a 1693. als quals resta deuent 28 ll 12 s
los quals proposan al Ill.e Capitol per si los vol [illegible]
administracio an entregat dits S.rs Oidors de Comptes
una nota dels S.rs capitulars que se troben no auer
donats comptes de la administracio dels Escolans de las
[illegible] y son los seguents lo S.r Canq.e
de Grana y Morats y son [illegible]
D.n Ramon de Queralt del any 1660 a 1661 lo S.r Canq.e
Joseph Romeu de 1661 a 1662 lo S.r Canq.e [illegible]
[illegible] de 1662 a 1663 lo S.r Canq.e Ferrer D.n Pe-
dro Copons 1666 a 1667. lo S.r D.n Jayme Canq.e [illegible]
92 1668 a 1669 lo Canq.e Foguera 1695 a 1696 [illegible]
y los S.rs Canq.es Magarola, Arrer y Amigant an
entregat la suma que quedaran deuent de la
administracio dels Escolans com es de veurer en la
Jornada de 17 del corrent mes y Any.

S.r Corbella 1695 a 1697.

y Don Joseph Jacint Amigant

Resolucio que se difinescan los comptes que se an [illegible]
y [illegible] matexa que los diners que an entregat
los S.rs Canq.es Arrer y D.n Miquel de Magarola del
que quedavan deuent de la administracio dels

Escolans com es de veurer en jornada de que
deposen en las taulas y bancs que dasan [illegible]
se entreguen al Dispenser del [illegible]
a dits S.rs Demanats en los libres maiors [illegible]
cargo [illegible] apoca [illegible]
[illegible] del [illegible] porque conste que an pagat
[illegible] y que los S.rs Oidors de Comptes [illegible]
dits S.rs [illegible] maior y particular de la dita admi-
nistracio y en orde als que no an donat compte
[illegible] se sollicite lo diner dels que son morts
[illegible] als que son morts [illegible] comissio per a sollicitar
y veurer com se podria alcansar que es deuen
[illegible] se entrat la escritura del Capitol y a
[illegible] acte de la difinicio de comptes dels dits
S.rs Canq.e Riber y Ardiaca La Cassa.

Lo S.r Canq.e Foguera à proposat que en dias pasats
per anar a donar recepta als arrendataris [illegible] la
suma de [illegible] ll se [illegible] lo Capitol li vol fer mana-
ment per a cobrar dita quantitat, axi matexa a [illegible]
[illegible] los comptes dels [illegible] y [illegible] del bienni
de 1693 a 1695. de manera que se li fasa manament del
capital de dita cobransa que importa 200 ll 16 s

Resolucio se fasan los manaments demana dit S.r Can-
onge Foguera. y se entrat la escritura del Capitol y a [illegible]
acte de dits manaments

Lo S.r Canq.e Corrada à proposat que ab licencia del
Capitol posara a la Cassa les 120 ll 9 s de quant ara
sacrista maior y axi matexa proposa que la adminis-
tracio dels Escolans li resta deuent alguna quanti-
tat y que veia lo Capitol que si ell à de pagar [illegible]

ldvor.

Deslliberat que dit Dr. Joseph Corcada depose la ... en la Caxa y que se li pague lo que se li deu de dita administracio dels ... los que se depositaren ara del ... dels 12 ... obrer ... y ... y que los ... Canons lo primer Capital que y aura ... del que i aura en la caxa depositat de la administracio dels ... per que ... lo que ... se aura si nia prou per pagar dit Dr. Joseph ... cada

Es enviat lo Paborde ... y a fet relacio de ... muidat ... los ... Capitulars insequint la relacio ... en jornada de ... del corrent mes y any pera ... la ... succesio de ... de la ... canonical durant la vida de dit Mn. Teobegari Tarregas la ausencia y enfermedad ... salari y ... dit Teobegari Tarregas quede ... en propiet... y es estat anomenat Mn. ... Pereira per ... zgat entre los vots y es entrat lo scriva del capitol y ... a llevar acta y es entrat ... a Pereira y a prestat jurament de ... tar ...

a peticio de Mn. Teobegari Tarregas

Lo Sr. Cabiscol a proposat que lo ... que esta en lo ... es molt ... y per tant no pot servir y que ell ... que en la secretaria nia ... y que proposa al Ille. Capitol per si ... de que ... la de la secretaria y se pose al ...

Die Sabbati 22 Augusti 1699 hora nona ante meridiem

Convocacio

Tavarner &c.

Bru

...

Ramon

Moniaguda ...

... del Sr. Canonge Tavarner se a ... per ... una Carta del Capitol de Lleida ... de 19 de agost ab la qual remet al Capitol de Tarragona unas decissions de Rota a favor de uns marmessors de certa Causa Pia fundada en la Iglesia de Lleyda i contra lo Abad i monastir de Monserrat. Deslliberat que se responga a dita Carta expressant la estimacio ha fet lo Capitol de la remissio de ditas Decissions i donarli las gracias a dit Capitol per lo bon ...

S'ha llegida una Carta del secretari del Capitol de Urgell ab la qual noticia al Ille. Capitol com lo Canonge ... Canonge Penitencier de aquella Iglesia se troba molt ... i ab edat crescuda per la qual causa no pot acudir als carrecs i obligacions que porta la Canonicat Penitencier i per ço remet un edicte ab la qual se avisa la dia ... valga oposarse a dit Canonicat i de la firacio de dit edicte i testimoni junt ab lo notari i secretari del Ille. Capitol que entrevindran en aquella lo ... notari al peu de dita Carta = Deslliberat que lo notari del Ille. Capitol entrevinga en dita firacio i de ella done avis al Secretari del Capitol de Urgell al peu de dita Carta.

en la Conformitat del Secretari de semana

Dimarts [illegible] Agost 1682 [illegible]
ante meridiem

Convocats [illegible]

Ro [illegible]
Mgr [illegible]
O. [illegible]

Bas. [illegible]
[illegible] junior

Pra

Ramon

Ribes

Gargallo

Ferrer
~~[illegible]~~

Dauarner [illegible]

[illegible] dita [illegible] de Joan Solo [illegible] dels Escolans de [illegible] ha [illegible] representat a [illegible] que continuant [illegible] ordinaria [illegible] fou [illegible] en jornada de [illegible] [illegible] corrent [illegible] entre altres cosas [illegible] Dr. [illegible] Procurador dels Escolans [illegible] [illegible] de Llano [illegible] [illegible] suplicant [illegible] lo Dr. Ramon [illegible] de Ramon Procurador, per dit effecte, [illegible] dient que en atenció que les entradas de dita Administració eran pocas [illegible] que [illegible] aquella [illegible] [illegible] dites entradas, y que lo que se [illegible] no seria poch, si al cap del any no [illegible] recuperar de dita Administració, que per les ditas [illegible] no podia [illegible] [illegible] [illegible] lo [illegible] de les rendiments [illegible] [illegible] de V. S. [illegible] [illegible] [illegible] que no [illegible] a [illegible] acomodarlo [illegible] de la Grandesa de V. S. = ~~[illegible]~~

Resolució [illegible] [illegible] [illegible] 157

Suplicant que se mire si que [illegible] la Taula de [illegible] y si no [illegible] ~~[illegible]~~ se podrà fer lo [illegible] ~~[illegible]~~

En la administració dels Escolans, que lo Conygr. Ramon cuyde de Cobrar com a Procurador de dits Escolans y [illegible] [illegible] carrega en lo Llibre aparte de dita administració

[illegible] Mosc[illegible] Ramon [illegible] representat que en [illegible] [illegible] [illegible] per que reconeguessen los [illegible] de brocat que se [illegible] en la sacristia y las capas [illegible] del [illegible] [illegible] [illegible] [illegible] encontrat que [illegible] capas [illegible] [illegible] que se [illegible] [illegible] y los [illegible] son [illegible] pero [illegible] [illegible] las capas quedaran los [illegible] [illegible] notenir [illegible] capas que [illegible] ab los [illegible] y en [illegible] que [illegible] de [illegible] dites capas y [illegible] per [illegible] se podria fer no [illegible] [illegible] [illegible] [illegible] la orde del Ille. Capitol [illegible] [illegible] de lo que [illegible] Lafer.

Resolució [illegible] [illegible] las gracias [illegible] que se [illegible] [illegible] que no [illegible] [illegible] y lo demes que [illegible] se reserve

Lo [illegible] Dr. [illegible] Ferra [illegible] Joan Baptista de [illegible] [illegible] representat que [illegible] la [illegible] del Capitol [illegible] en jornada [illegible] foran la embaixada a la Ciutat [illegible] los [illegible] Imperials que se [illegible] [illegible] y lo [illegible] [illegible] [illegible] que se [illegible]

Consell de Serre y Dugues ... lo Sindic a dits
S.rs Digué que lo Consell avia resolt anomenar qua
tre persones per que estes miresen esta mate-
ria y la reportasen al Consell y que de la resolucion
se pendria sedaria gare abentorada la ques...
sean al Capitol perque [illegible] ... de dits
dits S.rs Comisaris ————

Resolueren que se donen las gracias al S.r Comisari
y suplica no dexen adormir esta materia [illegible] encu-
mentle lo solicitarla.

Ha proposat lo S.r Caritater que essent que se arrenda-
ment de Molles à Joseph Grau se concedi y se feu una
al Bany ~~que ab~~ que partiria per los quemich ~~...~~
~~... que ... ...arrendament en temps de~~
~~fiança si~~ y essent lo suportat dit Grau y essent ren-
nouat per los S.rs comisaris sue anomenà lo Capitol
essent dit Grau arma una suplica demanant sta-
Bany... quisiran los S.rs Cang.s Ferreres y Damians
en aquest remere de donar à dit Grau 100 £ per a
totas las grans que se mal·lograren de dit arrenda-
ment encara que ell ja demanava 180 £
Resolueren que se fasan donar à Grau cinquanta lliuras
y que se tinguen en lo arrendament de Vidal y en-
trat lo Escriva del Capitol y ab ... acta ...
ment contra lo S.r Caritater perque ...
20 lliuras à dit Grau ————

Lo S.r Cang.e Ferrer Caritater à proposat que lo
Vicari de Sueca li representa que la casa y
abitacio necessita molt de obras per estar aquell
molt ... ... oida la peticio de dit ...

si ofirie dit S.r Cang.e Ferreres que si portas una
nota de las obras necessarias y dit Vicari las
a enviada la qual se llegida à capitol perque
se resolga lo que mes convinga ————

Resolueren que lo S.r Cang.e Ferreres fasa fer dites
obras disposant à sa disposicio puix atendra la ma-
yor conveniencia del Capitol ————

Lo S.r Caritater à proposat que Maria Serra
viuda de Pedro Serra vol vendrer unas casas que te
en la present Ciutat en lo Carrer de la Canada al
S.r en D. Miguel Sesar las quals estan en alou de
la Pabordia de Febrer demana la gracia de dit Illu-
strisme Pera Juan Grau fuster vol vendrer una
casa dels hereus de Pau Mitjans en lo carrer
de Bonayre demana la gracia del Illustrisme ————

Resolueren se fasen las gracias de dits Illustrisme
more solito. ————

Lo Escriva del Capitol ~~...~~ proposat ~~...~~ ... que
lo Escriva del Capitol se entrai ... ha representat que per
part de ... ... Cavaldich se li ha fet peticio de
Sindica ... lo dit Ill.e Cap.l ... ...
... Cavaldich ... jornada de 26 de 7bre 1695 = ...
Resolt lo M. Ill.e Cap.l que gracia Marsal ... dit ...
dicas satisfet de son salari ————

Die veneris [illegible] septembris [illegible] hora sexta, et decima ante meridiem

Convocatis [illegible]

[illegible]

Capiscol

Sirina

Somi [illegible]

[illegible]

Bach. Coadr.

[illegible] junior

Llamon

Mauricio

Dalmases Coadr.

Se ha llegit una suplica del Sr. Ramon [illegible] Prevere y Rector de la Parroquial de Sta. Maria de Valls [illegible] Panadès, de la qual representa al Capitol lo molt [illegible] de sa Parra. ab inclusio de [illegible] [illegible] [illegible] son de més de dos Centes animas de Comunio las que eran en son carrech, y que los fruyts se consisteixen solament en [illegible] quartera [illegible] y mitja de ordi, una quartera y mitja de civada, y una qra. de blat de Censos, y de delme [illegible] quars de blat, y ordi; y encara estas [illegible] per altra part com delme en unas terras [illegible] se sembran en esta Conformitat que les fetas [illegible] lo més que importa [illegible] anys ab altres [illegible] cosa de 50 ll. [illegible] que se veu evidentment no corresponder dits fruyts als Carrechs [illegible] que indispensablament està obligat dit Rector [illegible] y administracio de Sagraments, com actualment [illegible] tar de molt per son Conforme [illegible]

Falguera pidade cobrar anualment dels fruyts [illegible] de dita Rectoria, per que [illegible] vacant, [illegible] [illegible] [illegible] [illegible] [illegible] [illegible]

requeriré son estat lo que motivà a alguns de sos antecessors en dita Rectoria Continuar la Causa vertint en la Rl. Audiencia per [illegible] los Sindichs de [illegible] [illegible] de Carroca [illegible] Sindich de [illegible] [illegible] y relacio [illegible] del [illegible] Joseph Pader [illegible] notari de aquella [illegible] en la qual pretenian [illegible] de esser [illegible] expressos en [illegible] que dels fruyts se [illegible] en los ambits de dita [illegible] la suplicant tinga ben premeditar que esta lo Fast y Porciona [illegible] adjudicas o assignas per son [illegible] en las [illegible] en dita causa [illegible] se haguera de [illegible] de [illegible] [illegible] que [illegible] Conveniencia que [illegible] [illegible] Per ço suplica [illegible]

Resoluit que se procure que lo proces de la Causa que nota la suplica y la suplica [illegible] lo vesia lo Dr. Joseph Lopons pera veurer lo que se aura de fer sobre esta materia y se done orde al Sindic per que solicite esta materia.

ro [illegible] nudi [illegible] [illegible]

Los Srs. Oidors de Comptes an [illegible] los comptes del [illegible] lo qual per [illegible] importa [illegible] an fet la [illegible] de dita suma per las administracion y axi [illegible] lo Capitol de que se fassan manaments respective a cada administracio per sa part tocant.

Resoluit ~~se pasen los manaments~~ que los Srs. Oidors de Comptes attes que hi a dificultat [illegible] ~~[illegible] del Capitol~~ y no a [illegible] pagar la [illegible] cio ó no, tornen á veurer los dits comptes y aquí tocara lo pagar dit [illegible] y que en estar [illegible] los dits Srs. Oidors de Comptes los [illegible] los manaments.

[illegible]

Lo Sr. Dr. Dalmau Canonge á proposat que seria [illegible] solicitar [illegible] á la Ciutat que [illegible] tanta [illegible] de [illegible]

Se a de procehir en esta materia y aqui [illegible] la nominacio de [illegible] [illegible] de la manera [illegible] por nadi del [illegible] y se reporte [illegible] al Capitol pera [illegible] lo que mes convinga.

Die lunæ 7 septembris 1699 hora decima et undecima ante meridiem

Convocato etc.

Canonici Cach. Sta. Coadr.

Rivera

Corrada

Gomez

Ginebreda

Aguirre Coad.

Lorenzana Coad.

Lei 2219 Proposat lo Sr. Canonge Deyxo que lo Advocat ... entregar ... [illegible]

... [illegible] ... capitulo ... 162 ... 162 ... 48 ...

... [illegible] ... Companyia

5 ... 69 ... [illegible] ...

... hospital ... Vitoria

a los Padres de la Companyia y lo Advocat.

Acordaron que se facen los nombramientos ... [illegible] ...

ministerio y que paguen al Advocat ... Canonge ...

... [illegible] ... Vallis ... [illegible] ...

... [illegible] ...

... [illegible] ... May Castell ... [illegible] ...

... [illegible] ... Juge del Andiamy ... [illegible] ...

... ordinari lo elegido

Acordaron que se ... de Canonge ... pagos ... Bisbe ... porque se ... elegir ... Juge del Andiamy

La comunitat del ... de ... May Callar y que se ande vendre ... vende forsosa

Acordaron que ... digo que se vende forsosa y que ... la Capilla ...

La proposat lo Sr. Canonge ... [illegible] ... que la Cisterna ... [illegible] ...

Acordaron que ... [illegible] ... representacio ... la Cisterna

Die Veneris 11 Septembris 1699 hora nona et decima ante meridiem

Convocato etc.

Forgueres [illegible]

Pi

Copons

Oliva

Puig

Seder

Fumigan

Alper

Monagut Coad.or

Bach Coad.r

Ja[illegible] Serior

Ramon

Corrada

Magarola

Carcella

Pavarrer Coad.r

Lo S.r Canong.e Fogueres à proposat que inseguint la resolució del Capitol presa en jornada de dd corrent mes y any à portat ab sa Ill.ma à serca de anomenar [illegible] per los indicis, sa Ill.ma [illegible] de ~~[illegible]~~ golantaria à ~~respost~~ que [illegible] lo la [illegible] qui li apor ~~[illegible]~~ proposar que apelli sera anomenat.

Resolutum després de donar moltas gracias à sa Ill.ma de la mercè fa al Capitol que se anomene persona pera proposar à sa Ill.ma [illegible] nomine d'[illegible] anomenar al S.r D.r Dalman Copons pera propo[sar] +

+ à sa Ill.ma [illegible] ser que sa Ill.ma se servirà anomenarlo per [illegible] del [illegible]

Ha proposat dit S.r Canong.e Fogueres que Fran.ch Llaurell Pages de Granollers de [illegible] la gracia del [illegible] pera comprar un tros de terra ò [illegible]

Resolutum se fassa la gracia del [illegible] [illegible]

Ha proposat lo S.r Canong.e Fogueres que la causa de la Companya ja la aportarà lo D.r Valls ab que fora de ahora à han de pagarlos gastos = Resolutum que lo D.r Valls aporte la decisió de dita Causa [illegible] los gastos [illegible] que lo Capitol [illegible] després de declarada la dita Causa [illegible] de ella de [illegible] major [illegible] pagara dits gastos.

Ha proposat lo S.r Canonge Oliveras que lo [illegible] Ferrera [illegible] ajust de la causa de la Companyia [illegible] del Capitol [illegible] en ella = Resolutum que [illegible] la major [illegible] lo Procès serà [illegible] dependencia [illegible] de [illegible] que [illegible] lo que convenient per la Iglesia.

Ha proposat lo S.r Canonge Fogueras que se ha de [illegible] [illegible] de S.t [illegible] que la [illegible] lo [illegible]

Resolutum [illegible]

Capitol [illegible]

Lo S.r Canong.e Ramon à proposat que [illegible] an [illegible] en la casa lo que tenian de la administració dels escolans y que ~~[illegible]~~ lo S.r [illegible] Corrada à pagat 120 ll. que devia com a sacristia major que fore y se lian [illegible] 6 ll. 1 s. 9 d. per ~~[illegible]~~ 77 ll. 6 s. 11 d. lin devia la administració dels escolans y ara se li queda à deuer 12 ll. [illegible] per lo cumpliment de ditas 77 ll. 6 s. 11 d. axí mateix à proposat que à la casa se trobà deuerio molt ~~[illegible]~~ de diferents administracións y no si trobà cosa de [illegible] en dita casa. A proposat axí mateix lo S.r Canong.e Fogueres que se [illegible] al Sirurgia [illegible] den Carcella ~~[illegible]~~ alguna quantitat ~~[illegible]~~ per auer assistit als escolans de gracia se [illegible] de [illegible] de ont se podria pagar à dit Sirurgià.

in orde al dinar gia se averiguar lo Campa y ...tar lo Sr Canonge Ramon procurar ... que sobre lo que diu la ... de la obra a dita ad ministracio y ... que pagui al Sindich y al Sr Joseph Cortada

Deslliberat en orde à la cosa que los Srs Canonges se procuran averiguar lo que se deu à la casa lo que sols per lo diner que en ell avia y ... en clos y que acertaro que los Srs canonges que per temps seran vingan obligats a donar compte y raho del que seria del diner que se trovara en dita caxa. +

Lo Sr Dr Bonet Carrella à demanat la presencia de alguns dias que estigue malalt per ... infermetat. Axi mateix la à demanada lo Dr Joseph Ignasi Amigant per los dos mesos que estigue malalt Dr Franco Sora.

Deslliberat que se done la presencia al Sr Dr Bonet Carrella y Dr Franco Sora lo temps que dits Srs demanavan per sa malaltia mes lo estil de la Iglesia no es estil de fer presents se deu ... per la malaltia que se deuran ... en ... llit si no per malaltia ... .

Die martis 15 Septembris 1699 hora nona et dectima ante meridiem

Convocats los Srs ... Jaume junior
Dr ...
Capoy ... Box
Romaguera ... Ramon
... Sorres
Riber
Amigant ... Magarola
Alzer ... Vaunes llord ...
Mongulord ...

Es entrat lo Rabor de ... ha fet relacio de haver convidat à tots los Srs Capitulars à instancia ... de orde

dels Srs Dr Anton Capoy y Dr Joseph Ramon ... per lo Ille Capitol en Jornada de de del corrent y ... per a buscar Capitulars que en nom del Capitol anas a Tarragona per a assistir al Capitol Provincial que se te de Concorrer a 4 de 8bre primer vinent.

Los Srs Canonges ... Capoy y ... Ramon ... proposat que segueixen la resolucio que ... de ... en la jornada de

Com à comissionats com es de ... tots los Srs Capitulars per a ... gire de anar à la Provincia de Tarragona per part del Ille Capitol y no an encontrat ningun que y inclines lo que proposan al Ille Capitol per a que done la providencia que mes convingui y que se donava en altres ocasions al Sr Capitular que y anava ... cada dia y de aiuda de costa ... com consta en algun manament.

Deslliberat que atesa la gastos ... mesos ... y no envia se crexi lo salari de 20 rals cada dia en 30 reals cada dia y los ... de aiuda de costa en deu doblas y que se espere ... per a ... lo ... Dr Lluis Sora per anar à dit Sinodo.

Los Srs Canonges Ramon y Sorres an proposat que en dias passats los feu comissio lo Ille Capitol consideran en jornada de — per a trobar de diner providencia per algunas ... y altres gastos per a ... de ... han gastat 91 ll 16 s que si te gust lo Capitol podra fer manament de dita quantitat.

Deslliberat se fara lo manament es entrat lo ... del Capitol y ne a llevat acta.

Lo S.r Canq.e Figueres à proposat que s'à aconcilat a la Ill.ma que lo Capitol nomene desde ara ... a an... monar al Il.e S. Palmacia Coram fora proposaria per ... de indicis y que si conia que ... de annunnaria y la Ill.ma à respost que ... lo anomenaria desde ara ... lo poder que necessita y que si se à de fer aci lo fara tambe.

Deslliberat que se donen las gracias a la Ill.ma ... nunce fa al Capitol y se donen tambe al S.r Figueres de auer servit al Capitol y se li suplica continue en donar las gracias à la Ill.ma dela ... se fa al Capitol

Lo S.r Canq.e Figueres à demanat la gracia del ... pera Jerroni Sagales per una ... de terra en Vilafranca.

Deslliberat se fasa la gracia ...

Die Veneris 18 Xbris 1699 inter nonam et decimam horas ante meridiem

Convocati

S.r Figueres president | Bach Coadjutor
... | Caysol Junior
... | Bru
... | Ramon
Roix | Margarola
Oliber | Taverner
Riger
Montaguer Coadjutor

Ha donat noticia lo S.r Canq.e Ramon com havia tingut noticia que alguns particulars volian fer suplica ala Provincia Tarraconense perque los eximis de pagar quarto y excusado a cuyo treball ... en ... de França que seria be que lo Capitol tambe fes lo matex ... Memorial ala Provincia ... que ...

Deslliberat que se done y entregue al ... a Tarragona tots los Papers que conduescan per poder alcansar dita gracia y que ... representa ala Provincia ... que se dirhan per ... lo quarto y excusado que ... la Iglesia

Ha fet relacio lo S.r Canq.e Figueres com en orde de la ... que dona lo Dr Escer Vicari de Badalona ... al dit Dr Escer per raho de la ... per ... fer a dita parroquia com a Parroco y que havia donat la ... al ... del Capitol ... si se li deuhen pagar ... per haverse ausentat ... Vicari ... lo ... com demana al S.r Canq.e Figueres los Pactes ... Vicari de Badalona per poder ... Missas son ...

(al marge: o grant se fan los ... Vicari de Badalona)

Deslliberat que se entregan al ... dits Papers y que torne a mirar be la questio y que fasa be son ... y que son ... de ... en Capitol

Lo dr Canonge Dn Ignasi Bru ha proposat que [illegible] tenir vingadas se auia intrablat Sr. Consoni en las tercera [illegible] si hauian representar al Consell de Cent [illegible] y que [illegible] en esta [illegible] com [illegible] al Capitol ab [illegible] embajada [illegible] dr Dn Ignasi Bru y dr Dn Joan de Riza y [illegible] que los Consellers [illegible] que encara no hauian [illegible] de representarlo al Consell de Cent y [illegible] facultad.

Resoluen que se donen las gracias a dit Sr. per hauer fet diligencias a dit [illegible] que [illegible] consultemos los Aduocats y que vegen si [illegible] per hauer per forsar a dita ciutat los Imperials

Die Veneris 25 Septembris 1699 hora nona et decima ante meridiem

Conuocato &.

Copons Sr. Arquebisbe / Presid.

Pi

Sayol Junior

Olzina

Rives

Roig

Bru

Estrada

Ramon

Ybeer

Vallcarnera Coadjutor

Lo Sr. Don Dalmau Copons y lo Canonge Ramon han proposat que lo Sr. Arquebisbe de Tarragona auia escrit al Sr. Don Luis de Josa que lo servis de assistir ala Prouincia com a Procurador de la Prouincia, que porta lo llibre; y que

axi que vejo lo Molt Illre Capitol si se pot de suplicar al Sr. Don Luis que se [illegible] de [illegible] los vots del dit Molt Illre Capitol, y axi que axi que axi se ha de anar ala Prouincia lo que tracten dits Senors que fara lo Sr. Don Luis de Josa = Resolt que se suplique al Sr. Don Luis de Josa vulla anar ala Prouincia ab los vots del Molt Illre Capitol. Y que en lo que toca al salari que se li ha de donar a dit Sr. Don Luis

[illegible]

[illegible] lo sindicat al Sr. Don Luis [illegible] poder del escriua del Capitol lo dia present y ab dit sindicat [illegible] per part del Rector de Cerdana de las Cosas de [illegible] se ha donat suplica en que diuen que [illegible] ells podrian pretendre que en virtut de diferents Butllas no deuian transferir en [illegible] las Cosas Emfiteuticarias al [illegible] que estan promesas per vendrer ditas Cosas, pero que suplican al Molt Illre Capitol que no los obligue a venarer, sino [illegible] de poder amortisar ditas Cosas emfiteuticarias, lo que lo Molt Illre Capitol a acostumat a fer ab totas las mans mortas que an [illegible] la amortisacio = Resolt que se [illegible] ala dita suplica que lo Capitol [illegible] se anomenan Comissaris als quals [illegible] [illegible] ab dits Senors Comissaris que [illegible] las [illegible] contra los [illegible] de la Comp. pero que [illegible] [illegible]

Jaume Andazzio Parbellador Compra una Casa en lo Carrer dela Vilanova en [illegible], la qual esta en alou dela Iglesia demana la gracia = Resolt que se fara la gracia =

Se ha proposat per part de Don [illegible] Rocaberti que ell ya un Censal ala Bolsa Comuna de preu de 2000 ll. y que se troba ab una partida de diner Comptant bastant per poder lluir lo dit Censal, pero que li falta diner per poder pagar lo que las pensions atrasadas que son 525 ll. y que [illegible]. Suplica al Molt Illre Capitol sia servit en atencio a auer estat Capitular de esta Iglesia de ferli gracia de poder lluir lo Censal, sens pagar [illegible]

las pencions dessus las quals pagara dins lo termini de sinch anys, per lo que fara totas las obligacions y cautelas necessarias = Resolt que se passe en la conformitat que demana Don frarí Rocaberti y que per est effecte se passan ~~las~~ las obligacions necessarias. Decretado en ma del Sr Valles

Los señors Oydors de Comtes han proposat que se auian ~~definit~~ passar los Comptes del S. Caritater dels anys 1633, a 1635 en los quals resulta auer lo S. Caritater Cobrat per la Caritat 36337 ll 3 s 3 1/2 y pagat per dita administracio 47985 ll 5 s 6, de modo que de dita Administracio quedaua acreedor lo S. Caritater en 11648 ll 2 s 3 1/2 = Y aximateix que per la Administracio de la Pia Almoyna ~~ha~~ ha Cobrat 19832 ll 12 s 8, y que ha pagat per dita Administracio 8832 ll 1 s 5 1/2 de modo que queda deuent ~~[illegible]~~ lo S. Caritater per raho de dita Administracio 11040 ll 11 s 3 1/2 = Y ultimament que per raho del pastrim a Cobrat 1086 ll 16 s 5 y que a pagat per raho de dita Administracio la quantitat 910 ll 4 s 3, De modo que de dits Comptes resulta auer pagat ~~[illegible]~~ lo S. Caritater 57727 ll 11 s 2 1/2 y auer Cobrat la quantitat de 57296 ll 12 s 4 1/2 de ~~[illegible]~~ modo que queda lo señor Caritater Acrehador en la quantitat de 430 ll 18 s 10; En lo qual bienni se ha la Iglesia desempenado de 4000 ll que quedaua deutora mes en lo bienni passat al S. Caritater = Resolt que se definescan dits Comptes, y que se done las gracias al S. Caritater = Y dit dia an definit dits Comptes [illegible] Poder del Ecconom del Capitol lo dia present

[illegible]

lo Molt Ill. Capitol, lo Sor Caritater en lo any 16.. Compra un sens de pencio 19 ll 11 s 6 lo qual ha [illegible] al Abat de S. Pau 11 ll 7 s 3, de modo que quedan franchs 8 ll 4 s 8, y que de dita correspondencia se deu al Abat de Sant Pau 127 ll 6 s 6 per totas las pencions dessus, y que aximateix se auria de amortisar dit sens, y que per lo amortissacio se auria de pagar cada any [illegible] de modo que a cetero se ~~[illegible]~~ tindria de pagar ~~[illegible]~~ [illegible] al S. Abat de S. Pau 34 ll 3 s 8; y que [illegible] lo Molt Ill. Capitol de pagar ditas 127 ll 6 s 6, y aximateix si voldran amortisar = Resolt que se fassa sindicat per amortisar dit sens, y que a cetero lo Capitol pagara al S. Abat totas las 3 ll 3 s 8, y que [illegible] pague tot lo deu al Capitol, y que aximateix lo Caritater pague a [illegible]

Lo S. Caritater ha proposat que se li an portat en sa casa un Caliz y una Palmatoria, que estan que no [illegible] per servir, que vesa lo Capitol lo que vol que fasse de ells = Resolt que se fasse lo Caliz nou, y que la Palmatoria tambe la refasse, [illegible] en ma del S. Canonge Foguera, y que [illegible] lo puga valer del Caliz vell [illegible] a la sacristia =

Bruno Rigat vol comprar una Casa que esta en alou del Capitol, demana la gracia = Resolt se fasse la gracia

Los vassalls de Sitges han escrit al S. Almoyner que los Religiosos de Poblet an demanat als ~~[illegible]~~ Jurats [illegible] una ganancia que opposasen ningun dels concells [illegible] y que [illegible] an ~~[illegible]~~ suplicat als de Sitges se volguessin opposar a la causa per raho de ~~[illegible]~~ los de Poblet [illegible] ayuden als de Vilafranca, tots los senors després no demanarian a sos vassalls, y que los de Sitges de ningun modo an volgut opposarse a la causa sino es donarne auis al Capitol per [illegible] lo que se ha de fer = Resolt que lo S. Caritater [illegible] y que gouerne esta materia com li aparega [illegible] mes conuenient =

Die lunae 28 decembris 1699 hora nona
e dezima ante meridiem

Convocato

Convocati: Rachs Cad.r
Cerdà
Sere
Ramon
Tagueños
Laurener Coadjutor
Antic
Montaguer

t Comissaris Proposar lo Sr. D.r Lluis de Sora, en lo dia D.r Quiman y lo Sr. Canonge Ramon, hauian participat que lo Ill.e Capitol lo auia elegit p.er anar a Tarragona per sindich de la Igl. ala provincia y que dit Sr. se sacrificaua als manaments del Ill.e Capitol y se tenia per molt ocupat lo gedar dona ... en est Carrech y que axi nomenà ... ala Igla ~~...~~

Z ... de la Iglesia ~~...~~
~~...~~ tam
a ... que ... lo ... per dit ... de la ... tels negosis
de Tarragona y dit Sr. se ... ——

28 fou elegit lo Sindich

t ... donara lo Sr. D. Lluis alt S.n Joan Bapta ... Sig.nia Resolguerem que se donen las gracias al dit Sr. D.r Lluis del treball que emprenen en servir al Ill.e Capitol y que tambe li done lo Mariscal ... que lo Capitol resolgue donar al que anirà ala Provincia ... son trenta reals cada dia y ... ...ls per ajuda de costa per lo Cami y se a elegit Comissaris ...

—

t Lo S.r Canonge Tagueños ha proposat que lo D.r Lopez advocat del Capitol tenia molts negosis y que no podia assistir com gustaria al condursir als negosis de la Ygla y que seria convenient que se elegis altre advocat mes desocupat per poder tractar los negosis de la Ygla ab mes espay ——

Resolgueren que se digue al D.r Lopez si gusta de assistir en las Juntas de la Ygla que se offeria tenir bo y que dins ... y los negosis se elegira altre advocat per poder tractarse los negosis ab com presteza ——

——

Se a llegit una suplica del Canonge Cortada que demana que sen volgues anar fora alguns dias per recobrar de sa salut y tambe ... Cartas ... Vilafranca del Panadès demana de ... llicensia y representa tambe que lo Sr. Sacrista no cumple a son offici ... ell com a protector de las animas lia advertit ... corregis y demana al Ill.e Capitol lo ... de sa obligasio ... que ... remediar ... de sa ... o beque lo Capitol y remedie dits falses

Resolguerem que dit Sr. ajorte ... de Mesquers ... tenint de esta Ill.a ... y del ... ... llicensia y tambe que lo Presidente ... adverteixa al Sr. Sacrista que assisteixa alli al Paraís y ... las animas y tambe ... al ... que volrian dit ...

Dicta die [illegible] [illegible] [illegible]

[illegible] ante [illegible]

Convocats [illegible]

[illegible]	Bach. [illegible] Cadir
Lopez	[illegible] Junior
[illegible]	
[illegible] Romaguera	Pons
[illegible]	
[illegible]	Ramon
Oliver	[illegible]
	Maganda

[illegible] proposat que en virtut de la [illegible] [illegible] a 25 de [illegible] lo Canonge [illegible] [illegible] la qual dix lo [illegible] que [illegible] per [illegible] [illegible] = Resolt se li donia la [illegible] [illegible] [illegible]. Item [illegible] lo [illegible] en [illegible] del [illegible]

Item lo Sor Dr. Luis de [illegible] [illegible] [illegible] [illegible] [illegible] Provincia y [illegible] [illegible] del [illegible] per [illegible] a Provincia [illegible] lo Canonge [illegible] en ausencia sua Resolt que lo dit Canonge [illegible] en [illegible] en [illegible] [illegible] en [illegible] de [illegible] lo Sr. Dr. Luis de Sosa y a [illegible] y se li [illegible] la nominassa.

Item [illegible] [illegible] proposa que [illegible] [illegible] a fer procura per la Bossa Comuna y [illegible] [illegible] trobat altro [illegible] lo Dr. [illegible] per [illegible] que tenint doblas mes de salari Resolt que atento que tenint

en poder de [illegible]

experiencia del Dr. [illegible] no dexa als Comissaris que [illegible] la procura [illegible] del salari y los [illegible] que tenen [illegible] que son [illegible] [illegible]

[illegible] Sr. [illegible] demana la presencia per [illegible] [illegible] Resolt se li donia la presencia

---

Item demana la presencia lo Canonge [illegible] Resolt se li donia la presencia y [illegible]

Item proposa Dr. Luis de Sosa [illegible] de la [illegible] de [illegible] [illegible] que [illegible] a la provincia que [illegible] [illegible] que [illegible] lo favor que demanas a sa Mag. ~~[illegible]~~ [illegible] al [illegible] del [illegible] y [illegible] als que assistiren al [illegible] lo que son [illegible] los [illegible] que ell no podia fer sino lo que [illegible] procurat y que [illegible] [illegible] y que [illegible] no [illegible] [illegible] una [illegible] [illegible] y [illegible] no ha [illegible] [illegible] [illegible] lo Memorial y que [illegible] lo que [illegible] Resolt que [illegible] lo [illegible] [illegible] mes convenient a [illegible] [illegible] [illegible]

Item diu que no [illegible] [illegible] [illegible] [illegible] y que [illegible] y ara los [illegible] a [illegible] y si no [illegible] no [illegible] y han [illegible] [illegible] a [illegible] [illegible] queren [illegible] [illegible] [illegible] y [illegible] [illegible] los comtes [illegible] las protestas los comtes Resolt que [illegible] los comtes [illegible] [illegible] acostuma

Item proposa lo Sr. Romaguera que [illegible] [illegible] [illegible] a la provincia y que [illegible] [illegible] [illegible] a la provincia y que [illegible] [illegible] asent y tambe del [illegible] com acostuma y [illegible] [illegible] [illegible] lo servira ab que si cossa se li ofereix en la provincia [illegible] de la mesa molt gust Resolt que li torne ab molta [illegible] [illegible] y que [illegible] segons la obligasi.

Item diu lo Sor Canonge Foguerás que los Barons del [illegible] [illegible] a [illegible] [illegible] [illegible] demana Resolt que [illegible] los [illegible] a [illegible] [illegible] y [illegible] los [illegible]-

Die Veneris [illegible] 8bris 1699 hora nona et decima ante meridiem

Convocatio[illegible]

[illegible]

Compny

Moragas

Serra

Contreda

Morrabia

[illegible]

[illegible] de ques los canonges fossen que [illegible] dejo [illegible] [illegible] [illegible] [illegible] persona [illegible] [illegible] no ho [illegible] [illegible] de [illegible] [illegible] [illegible] [illegible] [illegible] [illegible] de [illegible] [illegible] comptar de [illegible] de ser [illegible] Tarragona [illegible] [illegible] [illegible] [illegible] [illegible] [illegible] Ignasi [illegible]

Se ha [illegible] de [illegible] [illegible] [illegible] y [illegible] que [illegible] [illegible] [illegible] [illegible] [illegible] [illegible] [illegible] [illegible] [illegible] [illegible] [illegible] los [illegible] [illegible] [illegible] [illegible] [illegible] [illegible] [illegible]

Die Lune 12 8bris 1699 hora nona et decima ante meridiem

Convocatio

[illegible]

Compny

[illegible]

[illegible]

[illegible]

[illegible]

[illegible]

[illegible] junior

Pons

Contreda

Ramon

Magarola

Taverner canonge

Se à llegida una suplica de Mn Pau [illegible] Vicari de St Joan de [illegible] ab la qual representa [illegible] Capitol haver servit quinse anys la dita vicaria [illegible] Puntualitat Paciencia [illegible] [illegible] [illegible] vicarias [illegible] [illegible] [illegible] [illegible] de [illegible] [illegible] [illegible] [illegible] [illegible] a algunas obligacions de la Iglesia deduhidas las quals [illegible] [illegible] 170 ll. [illegible] [illegible] [illegible] [illegible] [illegible] [illegible] suplica al Illm Capitol [illegible] [illegible] agrado [illegible] [illegible] [illegible] [illegible] [illegible] [illegible] [illegible] [illegible] 170 ll. [illegible] lo faltara [illegible] singular favor de la [illegible] [illegible] Capitol.

Resolveu que se [illegible] [illegible] [illegible] [illegible] [illegible] [illegible] y [illegible] [illegible] que se [illegible] [illegible] [illegible] informar y mirar [illegible] al Illm Capitol

Sindics

Lo S.r D.r Don Palmau tornà a proposar que quant lo anomena Jutge del Indults ven guia al Arxiu pera veurer los executorials y troba encara de mala manera es un pergami y que fora bo se veu de posar ab bona forma pera quant convingues. així mateix à proposar que lo desque es en la Iglesia sempre à vist que los Ciriols del Altar Mayor, y demes dits del Sacrament los encenia un Capella ab lo sobre- pelis y que ara los fan encendrer per un manyal y secular lo que apar molt indecent lo que pro- posa al Capitol perque provehesca de remey.

Resolueren que lo S.r D.r Palmau se servesca tenir cuidado en fer diligencia ab lo gran vicari Jutge de Indults si tindrian estos papers y se suplica als S.rs Ar- xivers que tingan molt cuidado en no dexar traurer ninguun paper del Arxiu sens llicencia del Capitol, y que se llega al Altar major ara las Claus que sols tan en lo Arxiu. y Aximateix resol lo Capitol que lo S.r President adverteixca al Capella dela administ- racio del Sacrament y demes oficials que tocan de cumplir à son ofici y particularment M.n Teres, etc.

que no sufesca de que ningun secular del Altar major que es a cura del vicari se vinga a ...

Lo S.r Canonge Arxer Com a protector de la Bailia y menor à proposar que lo D.r Ignasi de Oriola y S.ra y Maria Oriola y de Planell cònjuges, obtinde[n] ... Lo Patrimoni tenen en la vila de Ripoll ahont fan llur domicili volen vender ... los ... de ... 2250 ll. ... 112 ll. 10 s. ... proceho ... Donacion de ... rebuda en poder de ... venda ... 5000 ll. ... 26 ll. 17 s. ... del marques dela ...

.... de ... ab lo ...

Resolueren se comete est negoci als S.rs Canonge Arxer y ... perque miren molt est negoci y ... reparan ... Capitol.

Lo S.r Canonge Jonqueres à proposat que en dita se- ria lo Capitol li comete junt ab lo S.r Canonge Ri- mon pera veurer si ... podrian posar lo que los a- rrendataris de Badalona y que conforme se ha de diligencia ha comprat algunas Botas las quals costaran de 9 ll. a 44 ll. y que o acabara de ajustar ab Guimera y que suplica al Ill.e Capitol se ser- vesca de fer nomenament de ... acceptar ... tori de Arlo en sa conformitat dira lo S.r Canonge Jonqueres que alas ores se salva lo preu ... de ditas Botas, y lo que costara de portarla en dit Badalona

Resolueren se fasa lo nomenament en la conformitat dira lo S.r Canonge Jonqueres y se ... Capitol y ne ... acte

---

Lo S.r Canonge ... à proposat que D.n Miquel de Tamarit de Pinyana demana la gracia del ... pera recobrar unas casas que ... empenyadas à carta de gracia en la Present Ciutat.

Resolueren se fasa la gracia de dit ... mana- tico

Die veneris 16 8bris 1699 hora nona et decima ante meridiem

Convocato et | Capitulo | Vacu[illegible]

Di[illegible] | Bosc

Joia |

Reig | Ramon

Amigant | Vaurnel

Ferrer

Montagut

Se ha llegit una suplica del S. Dor Joan Soler Holy [illegible] comprehencio del present [illegible] ab la qual diu en la comprehencio del Molt Ill.e Capitol que ab acte rebut en poder de Marià Mar[illegible] tal Escriva de [illegible] a primer de Maig 1696 [illegible] acte de arrendament per lo dit Canonge Domingo Frogiu [illegible] dels Delmes de las Pabordias de [illegible] per preu de 70 ll. dels Delmes [illegible] de la Pabordia de [illegible] quiscun any, y dels Delmes [illegible] de la Pabordia de [illegible] preu de 130 ll. quiscun any ab lo pacte de no estar ab [illegible] en cas de devastacio de enemichs, o amichs [illegible] any 1696 los enemichs se [illegible] tots los grans [illegible] any 1697 los enemichs se [illegible] tots los grans [illegible] de blat de tot lo [illegible] ahont consistex los Delmes de dites Pabordias [illegible] en lo any 1698 dels Pocessors de las Pessas de terra fan [illegible] Pabordias [illegible] ningu que sembra per [illegible] del enemich [illegible] dits tres anys [illegible] grans [illegible] se han [illegible] 1396 ll. [illegible] Perço suplica al Molt Ill.e Capitol [illegible] la pérdua tant considerable fer alguna gracia del preu de dits arrendaments [illegible] que dit Molt Ill.e Capitol li sia ben vista que [illegible] a singular favor de la grandesa del Molt Ill.e Capitol.

Resolutum que [illegible] al S.r Canitater [illegible] en [illegible] negoci

Fiara Palo de la morel la bosa de Corporals y sobre calises de tafetan del mateix color per no trobarse [illegible] cama [illegible] [illegible] de [illegible] [illegible] blanca [illegible] [illegible] [illegible] [illegible] en [illegible] [illegible] que no [illegible] [illegible] [illegible] [illegible] [illegible]

Se ha llegit una suplica del S.or Canonge Erusija en la qual [illegible] [illegible] Ill.e Capitol que trobant se afavorit [illegible] Socorregue de nostre [illegible] de Gracia [illegible] de la Patrona S.ta Eularia [illegible] senos una [illegible] demostracio [illegible] de Gracia [illegible] dos reliquiaris de Plata [illegible] [illegible] ab dos [illegible] de la bona memoria de Innocencio [illegible] [illegible] tarlos y posarlos en Custodia entre las demes reliquias [illegible] en lo armari de la sagristia major de la Iglesia, será [illegible] favor, poden [illegible] fer los servir [illegible] nostre [illegible] está en lo Monument uno à cada costat de la Caixa del S.or que crec y seran molt à proposit per [illegible] [illegible] [illegible] per la Capella de nostra [illegible] sobre [illegible] del Monument, [illegible] [illegible] S.ta Eularia [illegible] [illegible] tambe si [illegible] voldrá ferlos servir per lo Altar major [illegible] [illegible] Plata podrá ordenarlo a la sagristia menor, [illegible] [illegible] [illegible] S.ta Eularia [illegible] per [illegible] [illegible] de ella [illegible] [illegible] per ser [illegible] per memoria de que lo Canonge Erusija [illegible] es [illegible] de la Gracia rebuda de [illegible] S.ta Eularia [illegible] de [illegible] [illegible] nos dega fer [illegible] major disposicio de [illegible] Acompanyará [illegible] dits dos reliquiaris una Casulla de llama blava ab cenefa de Primavera de or ab estolas [illegible] bosa de Corporals, sobre Calis, un Palit [illegible] [illegible] llama blava ab aiguas [illegible] de [illegible]

Resolutum que se donessen les gracias del Sr. Canonge Emuija y se suplica al Sr. Dr. Palmau Coponi done las gracias al Sr. Canonge Emuija en nom del Capitol de dites gracias ———

Es vingut lo Notari de la Curia Ecclesiastica y à fet relacio de auerse fet canonica collacio al Dr. Franco. Vidal pre. del Benefici tercer sots invocacio de Sta. ... fundat en la present Iglesia vacant aquell per permuta feta per lo Dr. Joseph Puigdorera, demana dit Vidal se li done possessio

Resolutum se done possessio de dit Benefici sauris iuribus. ———

Lo Sr. Ardiaca Bach Comendr. à proposat que lo Dr. Padros pre. ab moltas instancias à persuadit y animat al Capitol que en temps passat lo Capitol tingues ... à mans la dependencia de la causa de St. Andreu y que ell tenia lo modo del qual se podria esperar una bona ... exitud en lo despaix de dit negoci y que si lo Capitol se volia continuara fins sia finida dita dependencia ———

Resolutum que lo Sr. Ardiaca Bach se mereixa en nom del Capitol encomanar al dit Dr. Padros interueni lo despaix de dita causa la que ell se trobi per facilitar lo exit de dita dependencia ———

Lo Sr. Ardiaca P. Andreu feix à jurat lo offici de protector de la Almoina resenuat lo primer del Capitol, y ha prestat de dit jurament ———

Die lunæ 19 Gbris 1699 hora decima ante meridiem

Conuocato Capitulo congregati fuerunt Dni.

Cia — Canonici Antonij

Dietz — ... Armer

Torra — Puigdorera

Formiguera

Espinar — Palmarola ...

Lo Sr. Dr. Palmau Coponi à proposat que Maria Massal vidua ancianà y alguns dias fora demana llicencia al Capitol ———

Resolutum se concedesca la llicencia à Maria Massal ... iure solito

Lo Sr. Capitol à demanat llicencia y presencia per lo Sr. Canonge Joquina ———

Resolutum se concedesca llicencia y presencia iure solito al Sr. Canonge Joquina ———

Die Mercurii 21 8bris 1693 hora nona ante meridiem

Convocato capitulo [illegible]

D. Camon [illegible]

[illegible] Ard.ª Loador

D. R.

[illegible]mani

Ferrer

Monvagut Loador

[illegible]

Javarner Loador

[illegible] Parlament [illegible] carta del [illegible] [illegible] jornada de 18 del corrent ab la qual dona notisia [illegible] de haver arribat [illegible] salut en Tarragona

Die Jovis 22 8bris 1693 hora nona [illegible] ante meridiem

Convocato capitulo

Bachand Loador

D. R.

Roder

Armani

Ferrer

Javarner Loador

[illegible] de haver [illegible] capitulars [illegible] de Sant Jaume [illegible] la resolucio [illegible] de ajuntar en [illegible] en la sacristia [illegible] carta del [illegible] de 18 del corrent ab la qual avisa [illegible] haver arribat [illegible] en Tarragona y que estimara [illegible] lo capitol de la mitra com [illegible] lo que sia [illegible] del capitol

[illegible] 30 [illegible] 1650 [illegible]

[illegible]

Convocats

[illegible]

[illegible]

[illegible]

[illegible]

[illegible]

[illegible]

[illegible]

[illegible]

[illegible]

[illegible]

[illegible] Marti

[illegible]

[illegible]

Proposar lo s.r secretari haver rebut una carta de [illegible] de 18 del corrent ab la qual [illegible] de haver arribat ab perfecta salut en [illegible] ... lo Capitol se [illegible] de la continua amistat [illegible] [illegible] del servei del Ill.e Capitol [illegible] carta responga lo dit secretari ab carta capitular [illegible] la atenció participar de son arribo en [illegible] ... per dita carta [illegible] participant [illegible] ... que no [illegible] ... no estranyas la tardança en respondrer a dita carta

---

S.r D.r Anton Saÿol ha fet relació com se havia [illegible] de las robas [illegible] de or y plata que havia en la sacristia Major [illegible] [illegible] del Braç [illegible] tenint lo ab [illegible] que havia [illegible] de la Corona 70 [illegible] y [illegible] de plata y [illegible] que [illegible] en dita Corona 14 [illegible] 6 [illegible] dits en [illegible] comissaris [illegible] lo s.r D.r Anton Saÿol lo s.r Canonge Montagut y lo s.r Canonge [illegible] que [illegible] que se fes [illegible] plata [illegible] en [illegible] [illegible] que seria de la [illegible] del Capitol [illegible] ... Argenter [illegible] ...

Se ha resolt que la plata se vengue al encant [illegible] lo [illegible] ... que se [illegible] que [illegible] se podra emplear dita summa y que a [illegible] se li paguen sos treballs segons apareixera a dits s.rs Commissaris y que [illegible] se paguen del que se cobrara quant se haura venut.

Lo s.r D.r Anton Saÿol ha fet relació que ja se havian [illegible] los processos que havia de manar lo s.r D.r Lluis [illegible] en Tarragona per sindich del Capitol, y Maria [illegible] notari del Capitol ha entregat un compte del que havia cobrat de haver dits processos que importan 21 [illegible] 10 s.

21 [illegible] 10

Resolueren que se paguen al Notari per los Dus [illegible] escribent de vaitos [illegible] processos a raho de ~~[illegible] real de [illegible]~~

390 [illegible] fulla

[illegible] que se face Manament al [illegible] que [illegible] pagu[illegible] lo Compte com a Sub Collector del quarto y exсusat y a cobrar [illegible] a Manlli se a fet dit Manament + a lo dit Sub collector de la [illegible] y excusat.

+ y a favor de dit [illegible] sa comissio [illegible] Co[illegible]

[illegible] [illegible]

[illegible]

C[illegible]

[illegible]

[illegible]

[illegible]

[illegible]

Ha proposat lo Il.[illegible] S.r [illegible] [illegible] [illegible] [illegible] [illegible] que de [illegible] se tenia [illegible] Confessio a alguns Argenters [illegible] [illegible] [illegible] la Plata [illegible] de haver [illegible] [illegible] [illegible] [illegible] re alguna Cosa de nes [illegible] y la [illegible] [illegible] de dona[illegible] [illegible] [illegible] altre a raho de [illegible] per onsa que [illegible] Argenter [illegible] haura promes [illegible] [illegible] onsa [illegible] [illegible] [illegible] de [illegible] [illegible] [illegible] [illegible] y que [illegible] [illegible] [illegible] [illegible]

[illegible] [illegible] [illegible] [illegible] [illegible] gazar la [illegible] [illegible]

Resolueren que la Plata se Vengue [illegible] [illegible] [illegible] [illegible] [illegible] encarregue dit a [illegible] [illegible] ne done [illegible] [illegible] [illegible] condicio [illegible] [illegible] y [illegible] [illegible] venga a raho de ~~[illegible]~~ [illegible] per [illegible]

La [illegible] [illegible] Administrador del Hospital [illegible] [illegible] [illegible] [illegible] hi auia antiguament un Indulto o Pri[illegible] [illegible] [illegible] [illegible] [illegible] [illegible] [illegible] [illegible] [illegible] [illegible] [illegible] [illegible] [illegible] [illegible] [illegible] y poques [illegible] qualsevol [illegible] [illegible] [illegible] [illegible] &c. y que aquell Privi[illegible] nos es troba [illegible] [illegible] [illegible] [illegible] [illegible] entre altres escriptures que se [illegible] antiguament [illegible] supplicau dits Administradors que [illegible] [illegible] [illegible] [illegible] que de nou torne a concedir dit Indulto [illegible] demanar que lo Capitol los acompanye ab una Carta ~~de [illegible] [illegible]~~ Conforme tambe ho demanaran [illegible] [illegible].

[illegible] Mon Senyor [illegible] [illegible] [illegible] de la Bula

---

Resolueren que se encarregue la Carta a [illegible] dit [illegible] [illegible] per dit effecte y que se conforme ab la Carta de la [illegible] [illegible] [illegible] acompanyar la Peticio.

F. Tr. ...

Lo R. Capitol ne fer decrét dev Dr. ... de ... beneficiar ... gastar ... lo Dr. Vidal Beneficiat de la Igla

Tit. ... que ... facultat de gastar ... morir ... lo ...

[illegible]

... Prosecar que ... comprat ... Beneficiat ... termine ... de ... Capitol ...

[illegible]

... Pau Burguets de la Cara ... en la conformitat se concedi ...

[illegible]

... a ... novembre ... ma ...

... Canonge ...

Q. ...
Lopez
Domenech
...
...
Vidal
...
...
M. ... tat
... capitular lo Capitol ... ser ...

Q. ... que ... 4 a 9

Y després de celebrar las ... dits ... Perdi que atès que lo Sr. Duc de Uceda es en Barcelona de Roma y lo Sr. Duc de St. Joan es de la Casa de Moncada y ... lo Capitol ... de ... molt que ... vots per cada ...

Lo Sr. Cango. Puig com a ... a proposat que un Benefici que ara ... de Sta. Maria per mort de M. T. Monjo se ... en lo ... varias collacions y presentacions ... Capitol, y ... ~~dels dits Beneficis~~ del segon ... tambe ... en Sta Maria ... lo que proposa al Capitol para ... la resolució que a ... dir sobre esta materia

Resolt que lo Sr. dit ... a ... benefici que ... las noticias convenients dels Srs. Arxivers ... dits Srs. Arxivers ... del Beneficiat que ... lo Dr. Franco. Sunyent del segon Benefici ... y ... que ... en lo Arxiu.

Lo Sr. Cango. Taverner a proposat que la Capbrevació de Areny no a passat avant y ... a buscar lo notari ... ra ... com no ... dita Capbrevació ... dos raons la una las Guerras y la altra lo ... de Areny lo Prodr. y vent esta resposta a buscat ... te pera prodr. y a topat un ... M. ... Aballa lo qual ... molt bonas noticias y se auria de ... la procura a Rafel Baranich y juntament ... temps al que estava ... per dita Capbrevació ... participa al Capitol pera que ... mes convenient.

~~Resolt que ... temps ... anys ... que ... Aballa~~ Resolt que ... Rafel Baranich prodr. de la Capbrevació de Areny ... y anomena ... Mn. Jaume Aballa y que consideras los ... los tres anys que se auian ... perdut ...

vació contant dits tres anys de dit dedia que prendra
la primera Confesió, se ~~[illegible]~~ prorrogue ara dende del dit dia provom
en avant que si lo dit que referma la dita pro
aura á favor de dit St. Jaume [illegible] y si
estava co Escriva del Capitol, y á firmat acta de dita
procura, y revocacio de la de Rafel Baranich.

Lo Sr. Canonge Tavernier á propat que en breus dias
aura de passar á Gerona pera pendrer posessio per
lo Sr. Bisbe sen Gerona demana llicencia al Illre. la
prot.

Resoluad que seli dona llicencia y que se alegran
lo Capitol [illegible] le aprofica salut.

[illegible] 13 [illegible]

[illegible] meridiem

Conatxo [illegible] [illegible]

[illegible]

[illegible]

[illegible]

[illegible]

[illegible]

Sr. Dr. Ignasi Bru ha dema[illegible] al Illre. Capitol [illegible]
[illegible] Maria Desaj [illegible] con en lo Arxiu del Capitol
[illegible] en la qual
[illegible] que se presenta
a alguna persona de Casa Desaj y per esser Cosa
+ Molt antiga [illegible]
Casa [illegible] per dit Desaj
[illegible]
Carta autentica

[margin: [illegible] 110 Ste. [illegible]]

ha propat lo Sr. Dr. Anton [illegible] Comines [illegible]
que si [illegible] de la Creu [illegible] la Sacristia com
haurá venudo dita plata que eran 752 onsas 10 argen
y que la avian venuda á raho de 1 lliura 9 [illegible] per onsa que
importan [illegible]
[illegible] 1106 ll.

[illegible] lo Capitol [illegible]
[illegible]

[margin: [illegible] que se [illegible] la Sacristia [illegible] per pagar [illegible]]

[illegible] que primerament se pague ala Sacristia lo que
[illegible] de las Campanas ~~[illegible]~~
[illegible] de França per [illegible] del religios
que [illegible] diners en la Caixa [illegible]
[illegible] per St. Tom Richi [illegible]
[margin: y [illegible]]
Capitol antes de executar hoy.

Lo sr. Ardiaca Crispeta fer Relacio que en lo any 1698 havia entre [illegible] lo sr. Canonge Ramon que [illegible] lo sr. Canonge Ramon Almujner [illegible] dit y que dit sr. Canonge [illegible] havia pagar [illegible] que lo sindich [illegible] havia entregat [illegible] Dr. Joan Valles [illegible] sindich [illegible] pagar per la anada [illegible] y que lo sr. Canonge Ramon Almujner no volia pagar lo [illegible] que se havia pagat del que dona [illegible] pagar lo [illegible]

+ [illegible] y 3 a per [illegible]

Dits [illegible] que son 30 [illegible] Almujner [illegible] que lo sr. Ardiaca [illegible] demana al Illtre. Capitol que li fassa donar satisfaccio [illegible] al sindich per la [illegible] Canonge Ramon Almujner

Resolueren que [illegible] Canonge Ramon [illegible] que se li [illegible] fer del Capitol que [illegible] que la materia entre los [illegible] materia de [illegible] los [illegible] per [illegible] de Justicia [illegible] lo sr. Vicari gl. Capitular

Dit die 16 novembris 1699 [illegible] migdia

Convocats

Pi

[illegible]

[illegible]

Alexer
Montagut

Tesorer [illegible]

[illegible]
[illegible]
[illegible]
[illegible]
Ramon

[illegible]

[illegible] supplica del Dor. Jacintho Bernada pre. [illegible] Carlos deurem en la qual [illegible] en lo [illegible] la Casa [illegible] los nobles [illegible] Maria [illegible] Joseph [illegible] en lo terme de dit lloch de [illegible] Blanca [illegible] Casa [illegible] y perquant lo vicari que vuy en dia regeix la Cura de Animas en la [illegible] de Sant Joan Despi [illegible] la [illegible] tant antigua [illegible] en la Comprehencio del Iltre. Capol. peraque [illegible] la [illegible] y averiguada donia orde al dit Vicari de Sant Joan Despi no inquietia ni perturbia

al dit Dor Bernarda que ho rebrá á singular favor

Resolueren que esta suplica se comesia al Sr Can... [illegible] que ell ne esta informat y que ... per ajustar ab dits [illegible]

Ha proposat lo Sr Canonge ... que Joseph Portell y Foguerers vol [illegible] mana ... Solito

Con Mata

Resolueren que la grasia se fasa ... al sobre dit suplicant

Tambe ha proposat lo dit Sr per part del Sr Canonge Enuega que suplicaue al Capol li fes favor de ... de una Casa que ... la qual es ... y senyoria del Capitol

Resolueren que se fasa la grasia al dit Sr Canonge Enuega [illegible] ... no contrauenint las Constitucions [illegible]

Lo Sr Canonge Tabernes ha proposat que ... quel Capitol li auia encomanat ... que ajustas las materias differensias que hi auia entre lo Sr Canonge Ramon y ... que ... no es estat possible ... pero que ... que ab lo temps se ajustaran los dos

Resolueren que se done la grasia al dit Sr ... de auer fet la diligencia ... dit Sr ab dits ...

Lo Sr Dor Dalmau Coponsi ha proposat que lo Capol te tenia una causa introduhida ... de la Beneficiats de Sr Seuer, per a ... la erectio ... o Capella nova cerca la Sgla Catedral que novament an erigit y que seria bo que ... se podria desbaratar dita erectio de nova Sgla

Resolueren que esta materia ... y que entretant se consulte a qui parie ... Capol y que lo Sr Canonge Domenguera ... ~~[illegible]~~ porta la Causa en mans ... en companyia del Sr [illegible] ... comissari

Lo Sr Canonge Ayxer ha proposat que volia anarsen alguns dias fora demana la llicensia y la presensia de ... fora Ciutat

Resolueren que se li done la llicensia y la presensia y que ... li concedena feliz cami y ... ab perfecta salut en esta Sta Sgla

Dia 20 novembre 1699 [illegible] [illegible] ante meridiem

Convocacions.

[illegible] [illegible] Bach[illegible]

[illegible] [illegible]

[illegible] B.

Armengol [illegible]

[illegible] Ramon

Gener [illegible]

Agina [illegible]

Rejo

[illegible]

[illegible] Despachado Contella

Ha fet [illegible] de serra [illegible] [illegible]
[illegible] los [illegible] Capitular, per lo dia de [illegible]
ocasio als 10 del present [illegible] [illegible]
[illegible] la erectio de la [illegible] Carlos [illegible]

Ha fet relacio [illegible] que [illegible]
se [illegible] aquest [illegible] a [illegible] [illegible]
St. [illegible] Comissaris [illegible] la [illegible]
[illegible] Com la Causa se agitaua en Roma [illegible]
[illegible] lo Agent de Roma [illegible] que la Parroquia [illegible]
[illegible] que de [illegible] dita Iglesia [illegible] no [illegible]
[illegible] en contra [illegible] tambe que lo [illegible] de auia donat
[illegible] [illegible] [illegible]
[illegible] que [illegible] que [illegible] fabricar [illegible]
[illegible] [illegible]
[illegible] [illegible] no [illegible] [illegible]
[illegible] [illegible] judica que tot [illegible]
practica [illegible] Doctrinas.

Torrens [illegible]

temps y [illegible] [illegible] se le [illegible]
[illegible] Causa y que ~~[illegible]~~ [illegible]
que [illegible] de que se Continuas dita [illegible]
no obstant que las rahons que deduhi [illegible] Roma
[illegible] que [illegible] [illegible]
altre Iglesia que no passe la distancia de [illegible]
conforme disposa lo Decret. 2. que no obstant que lo Parroquo [illegible]
llicencia per fabricar dita Iglesia que lo Capl. es Parroco de dita Iglesia
[illegible] de Sta. [illegible]. 3. que lo Capitol [illegible] que ~~[illegible]~~
~~[illegible]~~ [illegible] ~~[illegible]~~ que estaria [illegible] la qual tambe
an derruhida [illegible] casa que lo Capitol [illegible]
[illegible] que [illegible] lo Capitol [illegible]
[illegible] lo [illegible] de Sta. [illegible] no obstant aixo [illegible]
lo Capitol en defensa [illegible]

Resolueren que [illegible] [illegible]
del Capitol [illegible] la [illegible]

[illegible] Dr. Joan [illegible] a [illegible] que [illegible]
[illegible] als Vassalls de [illegible] porque tots [illegible]
y que per [illegible] [illegible] [illegible]
de [illegible] y altres per habitar [illegible] molt [illegible]
[illegible] de Capl. y a altre Carrer [illegible]
[illegible] [illegible] Los Drs. [illegible]
[illegible] [illegible] [illegible] Magestat [illegible]
de Sivil com del Criminal

[illegible]

[illegible]

Lo Dr Carn Dezo ha proposat que lo Dr Longe Borch Sindich del Capitol de Vich aura entregat un Memorial a cerca del torn del Canonicat que nasque [illegible] y ho donar lo Dr Longe [illegible] Dn Pedro Oliver Com a Longe tornari lo qual havia [illegible] y preza altre torn de Canonicat y no se havia logrart [illegible] tingut effecte a que an declarar ab dit Memorial que lo Dr Longe Oliver no hi avia passat lo primer torn [illegible] no havia tingut effecte

Resolt unanimament se donen las gracias al Sindich de Vich y que se posa dit Memorial al Arxiu en lo Armari dels Memorials

[illegible] lo Dr Capitol ha demanat que [illegible] las cartas de [illegible] que fan las [illegible] demanar la [illegible]

Resolt que se fassa la grana [illegible]

[illegible] Beneir [illegible] ha demanat que se li deixa anar alguns dias fora de la ciutat la presencia que [illegible]

Resolt que se li done la presencia [illegible] y que [illegible] lo Concili a cefalt [illegible] y que torne [illegible]

[illegible]

[illegible]

[illegible]

[illegible] vendrer o acensar una casa [illegible] en lo carrer de [illegible] [illegible] de dit [illegible]

Resolt se [illegible] la gracia de dit [illegible] [illegible]

[illegible] à lleyida una carta del Capitol de Tarragona [illegible] ... 22 del corrent mes [illegible] ... la ausencia del [illegible] ... los [illegible] à [illegible] lo Sr. Arcabisbe

[illegible] al Capitol de Tarragona ab [illegible] ... [illegible] de acuerdo con [illegible] y se fassen las Cartas que se de... [illegible] ... la Mag[illegible] com per [illegible]

Lo Sr. Cang[illegible] [illegible] ... proposat que lo Dr. Valls [illegible] ... para [illegible] y que dit Valls nos [illegible] ab con... quència para pagar [illegible] ... quantitat en dita administració [illegible] ... lo pagar luego lo que participa al Capitol [illegible] ... prenia la resolució mes convenient

Resolució que se [illegible] lo [illegible] ... sal de las [illegible] en la [illegible] de las adminis... tracions de la Iglesia [illegible] ... de dita administració lo modo y forma.

Lo Sr. Cang[illegible] Llomaguera à proposat que [illegible] à arribat de Tarragona y que [illegible] à noticia del Capitol para [illegible] la demostració [illegible] convenient.

Resolució que se fassa [illegible] para [illegible] ... guda à sa Ilma y son estats anomenats [illegible] ... nal los Srs. Cang[illegible] [illegible] Josep Cortada y [illegible] ... [illegible] de Ilma

Lo Sr. Cang[illegible] [illegible] Montagut [illegible] à fet relació [illegible] de la Causa del Benefici [illegible] presenta lo Capitol [illegible] [illegible] ... sentir [illegible] ... sentació de dit Benefici per tocar al [illegible] ... ferrer y en cas de [illegible] ... à lleyida una replica en la qual se [illegible] ... [illegible] lo [illegible]

Resolució que se prengan copia de las [illegible] ... sobre esta materia y així [illegible] ... del Sr. Cang[illegible] [illegible] y lo Sr. Cang[illegible] [illegible] y que se en... tregue al Dr. [illegible] perque diga son sentir en esta materia [illegible]

Al marge: Dr. [illegible] Sr. Cang[illegible] ... [illegible] esta Causa [illegible] ... à noticia no se [illegible] ... y tornando lo Capitol [illegible]

Don Joseph [illegible] à demanat llicencia y presencia para anar à Tarragona à acompañar son [illegible] ... semana tres dias que [illegible] que no pogue ... [illegible] dita presencia

Resolució se done la llicencia y presencia dels tres dias y la que [illegible] semana [illegible]

[illegible]

[illegible]

[illegible]

[illegible]

Ex[illegible] la [illegible] de la carta y à [illegible] relació de [illegible] canonica collació à [illegible] Cany.[illegible] Ximaguera [illegible] al Dr. Joseph Busquets [illegible] del Benefici [illegible] de [illegible] lo qual vaca per mort del Dr. Thomas [illegible] [illegible]

[illegible]

Resolució que se done pocessió à dit Dr. Joseph Busquets [illegible] [illegible] more solito.

An [illegible] los Majorals de la Congregació y an demanat llicencia pera [illegible] los [illegible] pera [illegible] Serra [illegible]

Resolució, se'ls concedesca llicencia à dits Majorals more solito.

Lo Sr. Cn. Joan China à proposat que ja à representat y participat al Capitol tot lo que à anat [illegible] lo negoci de [illegible] de [illegible] la Sta. Creu, y que [illegible] [illegible] an acudit al Consell Criminal y [illegible] [illegible] est negoci ab lo Dr. Cyprà lo qual à vist que [illegible] per una suplicatt. pera que no [illegible] lo Consell Criminal i enviar alguna [illegible] de Cort à [illegible] y [illegible] à [illegible] contra [illegible] que an obrit lo que lo Capitol à manat, axí mateix se an de mantenir tots los papers [illegible] esta materia perque se an de exibir, lo que se proposa al Capitol perque resolga lo [illegible] y [illegible] manar à Mosèn Massot [illegible] [illegible] dels papers se necessite.

Resolució que se [illegible] lo que diuen los Ills. Srs. [illegible] y que se done orde à Mosèn Massot pera que [illegible] pera copiar los actes [illegible] Dr. Joan Baptista Ospina, que [illegible] [illegible] [illegible] [illegible] de pendrer qui escriga [illegible] pera [illegible] se [illegible]

[illegible] firmar [illegible] sobre [illegible]

Se à llegida una suplica de Dn. Franco. Sanjemi y de Mariana en la qual diu que [illegible] [illegible] [illegible] provocació des [illegible] en la [illegible] de Sta. Maria del Mar [illegible] [illegible] [illegible] [illegible] [illegible] de [illegible] [illegible] [illegible] [illegible] acostumats [illegible] se son oposats à dita [illegible] [illegible] [illegible] [illegible] [illegible] de [illegible] [illegible] [illegible] [illegible] [illegible] [illegible] [illegible] [illegible] [illegible] [illegible] dels Ills. Capitol [illegible] de la veritat [illegible] de la justicia [illegible] que [illegible] [illegible] more [illegible]

Resolució que los Srs. comissaris [illegible] exibir los papers que [illegible] [illegible] negoci y que se [illegible] Franco. Sanjemi que [illegible] [illegible] [illegible] [illegible] [illegible] de [illegible] que no li [illegible] lo Capitol sa presentació.

Se à llegit un paper que à fet lo Dr. Valls sobre un censal que feia Mariano [illegible] y [illegible] [illegible] [illegible] [illegible] lo qual diu que à 3 de 7bre 1683 [illegible] [illegible] [illegible] notari [illegible] [illegible] [illegible] [illegible] [illegible] [illegible] [illegible] [illegible] de [illegible] 130 ll. 5 s. 6 d. de [illegible] [illegible] [illegible] 1688 [illegible] 1689 [illegible] [illegible] [illegible] [illegible] [illegible] de [illegible] [illegible] 130 ll. 5 s. 6 d. [illegible] [illegible] [illegible] [illegible] [illegible] [illegible] [illegible] [illegible] [illegible] [illegible] [illegible] [illegible] [illegible] [illegible] Mariano [illegible] 1697 [illegible] [illegible] [illegible] [illegible] [illegible] [illegible] [illegible] [illegible] [illegible] 72 ll. 3 s. 8 [illegible] [illegible] 1688 [illegible] 71 ll. 3 s. 1/2 [illegible] 1 ll. 3 s. 1/2 [illegible] 1689 [illegible] [illegible]

72 ll. 3 s. 8
52 ll. 1 s. 5
125 ll. 9 s. 1

[illegible] [illegible] 12 ll. 10 [illegible] de Mari [illegible] [illegible] 3 1/2 [illegible] [illegible] 5 ll. 10 s. 8 1/2 [illegible] 125 ll. 9 s. 1 [illegible]

[illegible], ee si lo Dr. Procurador [illegible] [illegible] [illegible]
y los Srs. [illegible] no [illegible] [illegible] [illegible] quant se en
a en lo paper [illegible] elegir se [illegible] [illegible] [illegible]
no que faran lo [illegible] [illegible] de [illegible] en [illegible]
disposició.

[illegible] Dr. Joseph Ignasi Anyinard [illegible] secretari
a proposar que lo Sr. Plàcid Cistra [illegible]
secretari à tingut molts treballs extraordinaris
qui à cumplert molt be [illegible] aver [illegible] que
per lo tant lo judica digne de remuneració per [illegible]
[illegible].
Resolgueren que per lo primer Capítol [illegible] [illegible] [illegible]
~~[illegible] [illegible] [illegible]~~
~~[illegible] [illegible] [illegible] Cistra [illegible] [illegible] [illegible]~~
~~treballs~~ [illegible] à tingut y se resoldra lo [illegible].

[illegible] Canonge Dr. Joseph [illegible] y Dr. Joseph
Anyinard [illegible] [illegible] relació de aver anat [illegible]
resolució del capítol [illegible] parlament en la [illegible]
a visitar al Sr. Príncep [illegible] [illegible] lo qual
se [illegible] [illegible] [illegible] [illegible] [illegible] de la
Resolgueren donar las gracias als Srs. Comissaris de
aver servit al Capítol ab sa solita [illegible]

[illegible] [illegible] [illegible] [illegible]
[illegible] [illegible] [illegible]

Convocats [illegible]

[illegible] [illegible]

[illegible]

[illegible]

[illegible]

[illegible]

[illegible]

Canonge

[illegible]

En virtut de la Resolució presa [illegible] de quatre del corrent
[illegible] d'any ha fet [illegible] lo Dr. [illegible] [illegible] ab [illegible] [illegible]
los treballs extraordinaris ha tingut [illegible] [illegible] [illegible]
[illegible] de Copiar diferents Papers [illegible] formar [illegible] Comptes
[illegible] [illegible] [illegible] [illegible] [illegible] [illegible] Salaris de [illegible]
Generals [illegible] de la [illegible] [illegible] [illegible] [illegible]
[illegible] de [illegible] lo [illegible], [illegible] lo que [illegible] [illegible]
Predicacions [illegible] [illegible] [illegible] altres [illegible] que [illegible] [illegible]
[illegible] [illegible] [illegible] Papers [illegible] [illegible] [illegible]
[illegible] [illegible] de Madrid [illegible] [illegible]
[illegible] [illegible] [illegible] [illegible] [illegible] [illegible]
[illegible] [illegible] [illegible] altres Papers que [illegible] [illegible]
[illegible] [illegible] per la recuperació del [illegible] del [illegible] [illegible]
[illegible] [illegible] [illegible] que [illegible] [illegible] [illegible]
[illegible] [illegible] [illegible] Papers se han [illegible] [illegible] que [illegible]
[illegible] [illegible] [illegible] ~~[illegible]~~
~~[illegible]~~ [illegible] digne de [illegible]
[illegible] [illegible] [illegible] [illegible] [illegible] [illegible]

... [illegible] ... mostrant ... [illegible] ... ab lo que ...
Clara Gosa que anà per tractar ... [illegible] ...
... [illegible] ... de ...

Resolgué que e donen los [illegible] dobles de remuneració al
Dr. Mari ... attes lo treball, y es entrat [illegible] ...
del capítol ... à llevar acta

Lo Sr. Dr. Joan de ... à proposat que en lo negoci ...
... à ... al Capítol y la materia ...
molt ... que ... que ... los ...
que se escrivissen ... los papers que ...
... del negoci lo que participa al Capítol per que
... lo que ...

Resolgué després de donar los ... als Srs. ...
... que se ... continuar esta dependencia
ab la acostumada diligencia seguint lo parer del ...
Dr. Capons

Ha proposat Dr. Joan ... que lo fill de Mari
à ... de fer algunas copias ... y ab ...
... es digne de remuneració lo que participa al
Capítol perque mane lo que sen convinga ...
de sos serveys

Resolgué que se donen dos dobles al fill de Mari
per remuneració dels treballs à tingut. ...
... del Capítol ... lo ... del Sr. ... manament

Lo Sr. Canonge ... à proposat que avent anat
à Vich rebé ... del Capítol de aquella Ciutat
que avent de ... enviar dos Capitulars quan
arribà a esta Ciutat al anar ell a tornar la visita
al Capítol lo posaren després de la primera Dignitat
lo que participa al Capítol per que tinga present
esta demostració de aquell Capítol attes los ...
executar per ser ~~Capitular~~ individuo del Molt Ille. Capítol

Resolgué que se tinga present esta demostració del
Capítol de Vich per totas las ocasions que se
oferescan del servey de aquell Capítol y son Capitulars

Lo Sr. Canonge ... à proposat que lo Sr. Dr.
... à ... 18 ... per ... de ...
que se ... fer manament perque se pagas ...
diners.

Resolgué que se fasa manament perque ... de ...
de la Caritat se paguen estas 18 ... y es entrat
lo escriva del Capítol ... llevar acta.

Convocat ... Pauament ...

Sr. Coroy

Armengol ... Roca
Oliva ... Cortada
... ... Figueras
Ara ...
Montaner ... ... Draguida

Se a llegida una suplica de Fr. Joan Oliva del ... de la ... de Nª Sª de la Silva en la qual diu que ... [illegible] ... Carinas ... encomanarlos ... Frederich ... admes ... en Consideracio de esser ... [illegible]

Resolueren que no se concedisca la llicencia se demana per ... nouedad y altres ... lo Capitol

Se a llegida una suplica del Vicari ... Comunitat de St. ... de la present ciutat en la qual ... que a sa noticia ... Protenció de ... rer ... de la present Ciutat ... en poder de ... Verneda ... qual ... primer ... dia ... de ... a 9 de ... 1668 ...

(Margin:) ... Contra la materia de ... dels ... Sanjoan de ... Capitol ... de Sanjoan ... que ... de que ...

... calidad ... [illegible] ... Capitol ... [illegible] ... Comunitat ... del Ille Capitol ... Fundar ... [illegible]

Resolueren que se fasse ... per esta materia y que los Srs. ... per cuidar esta materia per resoldrer lo ... ... elegiren lo Sr. Dr. Dalmau Copons

Se a llegida una suplica de Dn. Franco. Sanjoan ... la qual diu ... del Benefici ... Jaume ... Ramon de Sanjoan ... ordinari ... dita ... del dit Benefici ... Capitol ... Sanjoan ... Patrons ... Sanjoan ... suplica ... Capitol ... oppossicio ... [illegible]

Resolueren que se anomenen ... comissaris per cuidar esta materia y ... anomenats los Srs. D. Joseph Cortada, lo Dr. Joan Bach ... per ... lo que convinguera

Lo S.^r D.^r Joquevas à ~~[illegible]~~ proposat que per Antoni Joseph Marinet de Sitges obtenen una pessa de terra situada en Sitges de ma ma la gracia acostumada en la me axi mateix Miquel Marianis y Mauri Pages de ... [illegible] una pessa de terra de ma ma la gracia del Illustre y axi mateix Catarina Ermandia y Joseph Ermandia Mestre de ... ~~cotinges~~ de ... una Casa situada en lo Carrer de S.^t ... la qual ... del D.^r Franch.^co ... demanan la gracia del Illustre

Resolueren que se pasan las gracias de vos Illustres more solito

Lo S.^r Canq.^e Avers ha proposat com à procurador de la Bolsa comuna que se acostuma antes de Nadal cada any se anomena un dia de Capitol pera donar los ... que no tenan la ... participa ... perque se comunica ... dia.

Resolueren que se senyala lo primer dia de Capitol

... S.^r D.^r Joan de Ohina y D.^r Joseph Coreaba an ... relacio de quer anat à visitar lo S.^r Princep ... la benvinguda de part del Capitol ... lo ... del Capitol en dia de ... que quedà ... ... su ... ma

... donar las gracias ... de ... del Capitol.

150

... [illegible] ... la Ordinaria ... [illegible]

... [illegible] ...

Ohina

...

Avers

... [illegible] ...

... [illegible] ... capitol ... [illegible]

Entrar lo Mestre de Capella y à presentar lo dit ... y ... los D.^rs Fran.^co Vidal y Joseph Burguett ... examinats ... de ... per los S.^rs Canonge anomenats ... lo ... que lo ... se ... en la forma ... se han votat per capsa en la forma acostumada ... durant beneplacito

... en atencio de un Privilegi de ... Theologia à favor del dit D.^r Joseph Burguett ... que ... de dits habits durant beneplacito ... more solito

lo Sr. Cang.e Jois à proposat que en la Taula [illegible]
aquell [illegible] y Geroni Camp. [illegible] demana
[illegible] y acuerdat [illegible] lo que par
ticipa al Capitol per si vol [illegible]

Resolucio que se fassa comissio als Srs. Dn. Andreu
Jois y Sr. Cang.e [illegible] perque vejan [illegible]

A proposat lo Sr. Dn. Andreu Jois que se [illegible]
[illegible] manaments lo un [illegible] al Dr. Valles
pertanyent se paga à Franc.ch Serra [illegible] altre
[illegible] al Dr. Valles pertanyent se paga à
Bonaventura Torras not. publ. [illegible] altra de 4[illegible]
perque lo Dr. Joan Valles com à procurador [illegible]
los pague als [illegible] del Comte de Saballa. —
Resolucio se fassan dits manaments y [illegible]
[illegible] del capitol y ne à [illegible]

[illegible]
[illegible]

C[illegible]

[illegible]

[illegible]

Magarola
Carvalla
[illegible]

[illegible]
[illegible]

[illegible]
[illegible]
[illegible]
[illegible]
[illegible]
[illegible] di acostuma donar cada any per [illegible]
[illegible]
[illegible] que se passe manament de dita quantitat
à favor de dit Bravo [illegible] lo notari [illegible]
dit acte de manament

[Left page]

En [illegible] sua à [illegible] relació de auer [illegible] [illegible] ne [illegible] la resolució del Ill.e Capitol, pera assistir en nom del Capitol al Concili Provincial, [illegible] de tot lo succeit en [illegible] dit Concili y que se son firmadas las concordias de la forma se son firmadas sempre [illegible] passar [illegible] [illegible] [illegible] [illegible]
Resolveren que se donan las gracias [illegible] de auer servit ab tanta generositat al Capitol [illegible] que se fasa manament al S.r Capitol [illegible] [illegible] [illegible] 900 [illegible] al S.r [illegible] [illegible] [illegible] [illegible] tirat lo servici del Capitol [illegible] a [illegible] [illegible] [illegible] [illegible] al S.r Camarer [illegible] mateix se à [illegible] manament al S.r Camarer [illegible] pague lo que [illegible] [illegible] se donàs cada un dia [illegible] [illegible] [illegible] al S.r Ardiaca D.r Andreu Soler que lo Capitol [illegible] [illegible] junt ab lo [illegible] [illegible] [illegible] [illegible] jornada [illegible] [illegible] [illegible] lo [illegible] averiguar si era [illegible] [illegible] lo que [illegible] Soroni Camp [illegible] y que roban [illegible] molt [illegible] [illegible] bonissimas las [illegible] [illegible] [illegible] [illegible] [illegible] y axi los [illegible] [illegible] [illegible] [illegible] [illegible] ~~[illegible]~~

Resolveren se dexe lo servici se [illegible] per part de Soroni Camp [illegible] de 1600 [illegible] attes [illegible] los S.rs Comissaris [illegible] [illegible] [illegible] y [illegible] [illegible] [illegible] [illegible] [illegible] dexant à la disposició del S.r Comissari

Los S.rs Oidors de Comptes [illegible] [illegible] [illegible] lo Capitol manament [illegible] [illegible] [illegible] comptes [illegible] [illegible] [illegible] [illegible] [illegible] Sindich que [illegible] 12 [illegible] lo [illegible] [illegible] [illegible] [illegible]
[illegible] 31 [illegible] 9 [illegible]

[Margin:] [illegible] [illegible] a [illegible] [illegible] de 200 [illegible] [illegible] Oidors de comptes [illegible] [illegible] lo [illegible]

[Margin:] [illegible] [illegible] de [illegible] y en à llunar [illegible]

Resolveren se fasan los manaments respective à las administracions toque y es entrat lo [illegible] del Capitol y à llevar [illegible] de dits [illegible] quents per ditas quantitats respective à las administracions toca.

[illegible] [illegible] [illegible] [illegible] à proposar [illegible] [illegible] [illegible] Joseph Ferrat Secretari que fou del [illegible] S.r Bisbe [illegible] vol [illegible] una casa que [illegible] en alou del Bonefici de S.t Esteve Unit al Capitol, [illegible] en [illegible] part [illegible] la qual casa se à estimada en 2000 [illegible] de las quals [illegible] [illegible] de donar [illegible] [illegible] [illegible] 800 [illegible] [illegible] ~~[illegible]~~ 1200 [illegible] [illegible] [illegible] [illegible] [illegible] [illegible] [illegible] [illegible] de lluhir 600 [illegible] y quedaria la casa à cens de 30 [illegible] [illegible] [illegible] [illegible] [illegible] [illegible] [illegible] [illegible] [illegible] de poder [illegible] dits 600 [illegible] [illegible] [illegible] [illegible] [illegible] 600 [illegible] [illegible] [illegible] [illegible] conveniencia [illegible] [illegible] [illegible] [illegible] [illegible] [illegible] [illegible] [illegible] [illegible] [illegible] [illegible] [illegible] [illegible] [illegible] considerado de que [illegible] [illegible] [illegible] per [illegible] [illegible] [illegible] [illegible] [illegible] [illegible]

Resolveren que no se done la [illegible] [illegible] [illegible] y que se li fasa la gracia del [illegible] [illegible] [illegible] dexant à la disposició del S.r Canonge [illegible]

[illegible] S.r Capitol à proposat que seria [illegible] se curia [illegible] comissio pera buscar subjectes per Mestre de ceremonias attes se necessita de ell y vaca [illegible] [illegible] del S.r [illegible] Torner.

Resolveren se fasa comissio pera buscar subjectes [illegible] anomenar Mestre de ceremonias, [illegible] attes anomenaren los S.rs Ardiaca D.r Andreu Soler y S.r D.r [illegible] [illegible] y que fasan relació al Capitol quant antes

Y encarrega lo Notario de la Curia [illegible] de haver fet Canonica Collació [illegible] [illegible] a favor de Dr. J. Agustí Buxart Clergue del Beneffici [illegible] convocats als [illegible] [illegible] y [illegible] la present [illegible] lo qual [illegible] per [illegible] per [illegible] [illegible] [illegible] [illegible].

Resolutat se done possessio del Beneffici [illegible] dit y [illegible].

Lo Sr. Dn. Damian Coroms a proposat que se [illegible] [illegible] lo dit Bisbe de Girona.

Resolutat que se anomenen Comissaris per a [illegible] lo Sr. Bisbe de Girona y se [illegible] anomenats los Srs. Dr. Gispert Bru y Dn. Juan Baptista Ofina.

Vic 22 Martii de 1699.

Convocats [illegible]

Dig.	
Foix	Regis sa[illegible]
Capsir	[illegible]
Rocamaguera	Sayol Senior
Ofina	Bru
Regis	
Ciker	
	Joguera
Amigant	Magarola
Arau Cand.	Cavella
Moncaga Cand.	Saurer Cand.

Se [illegible] a la relació de aver convidat a Capítol a tot los Srs. Capitulars per orde dels Srs. Comissaris Dn. Andreu Foix y Dn. Ponce Cavella per a anomenar Mestre de Serimonias insegüint la resolució presa en jornada de [illegible] del present mes y any, y luego an proposat dits Srs. Comissaris que insegüint la resolució del Capítol [illegible] [illegible] [illegible] [illegible] a esta provisió lo Dr. Joan [illegible] [illegible] y [illegible] de la present [illegible] lo que diran a [illegible] [illegible] si [illegible] lo Capítol passar a fer elecció de dit offici.

Resolutat se passe a fer nominació de Mestre de Serimonias y se a entrar la capsa y [illegible] [illegible] [illegible] [illegible] y después [illegible] aquells [illegible] per lo Sr. President se an [illegible] tots en [illegible] [illegible]

Dr. Josa[?] Ilco.

Resolueu que se anomena[?] Mossen[?] de Seremonias lo sen. Ilco. ... ab tots los ... y ... salari acostumat à lo mateix ... y se fasse la escriptura del Capitol y ... à ...

Los Srs. Dn. Lluis de Josa y Dr. Joseph Romaguera ... que lo any passat lo ... comissio ... per a buscar predicador per la quaresma, y ... buscaran lo P. Carrillo de la ... y que ... lo ... per la quaresma per est any ... y no ... y que sera molt ... ab ... que ... quaresma, sens embargo de que ... Religios de la ... Religio ... que ... pero no sabem del sert si Carrillo vindra ò no ... y ... esta ... de ... de la Religio no ... à ... la ... Religios, y ... ò participan al Capitol perque ... lo que se fara si la ... dita quaresma ab condicio que si ... lo P. Carrillo la ha de predicar.

Resolueu que se ... esta ... del Sr. Comissari ... quea ... en esta ... lo que ... a la ... y se donan las gracias als Srs. Comissaris de la vigilancia ... en servir al Capitol

... Dn. Daniel de ... à ... que per ... que no ... à las matinas de Nadal, ... lo que ... dita ...

Resolueu que se done ... al Sr. ... de ditas Matinas de Nadal ... informadas

Lo ... Capitol à ... que lo Sr. ... à ... encomanat ... en ... la presencia per las matinas de Nadal ... y que ... no li ...

... se done ... perque no ... en ditas matinas de Nadal

... 1685

[illegible] 1700 [illegible]
[illegible] anre [illegible]

Convocatoria.

[illegible]

[illegible]

[illegible] [illegible] [illegible] [illegible] [illegible] [illegible]

[illegible] que lo [illegible] [illegible]
[illegible] [illegible] [illegible] [illegible]
[illegible] [illegible] [illegible] [illegible]
[illegible] [illegible] [illegible] [illegible]
[illegible] [illegible] [illegible] [illegible]
[illegible]

Del [illegible] que se fa [illegible]

[illegible] Resolucio es continuara [illegible]
del any 1700 [illegible] [illegible]





5ª

Lla ~~Primera~~ Dequinta y dita de Resolucions del Molt Il.e Cap.e de la Cath.l de Barcelona

Comensant en lo mes de Janer del any y finint als 30 de Abril 1700

1700

~~Gener y Abril~~ 1

y Marsanc.

1700
Gener, Febrer, Mars, y Abril.

Die [illegible] 4 Januarij anno 1700

hora decima et undecima ante meridiem

Convocatis [illegible]

Congregatis [illegible]

[illegible]	[illegible] Senior
[illegible]	
[illegible]	[illegible] Magarda
[illegible]	
[illegible]	[illegible] Coad.r
[illegible] Mauaguer Coad.r	

[illegible] es ajuntat lo Capitol a instancias del S.or Capiscol [illegible] te que lo Sindich de la present Ciutat tenia que fer alguna [illegible] [illegible] havent [illegible] lo dit Sindich [illegible] en la Cadira acostumada [illegible] de part de la Ex.ma Ciutat [illegible] suplicar al M. Ill.e Capitol condecendir [illegible] en [illegible] a [illegible] [illegible] lo dia de [illegible] [illegible] bri [illegible] [illegible] de esta dia [illegible] lo dit Sindich de Capitol. Y lo M. Ill.e Capitol [illegible] [illegible] dita [illegible] Capitular es acte de Capitol [illegible] [illegible] al dit Sindich, qui la [illegible] en la [illegible] de aquell —

Die veneris 8 Januarij 1700 hora decima
et undecima ante meridiem

Convocatis &

[illegible] Sagristà [illegible]	Archebisbe Coadr.
Pix	Guardiola [illegible]
Oliva	Cortada
Olzina

Montagut Coadr. | Casademunt Coadr.

[illegible] llegida una suplica dels Jurats, Sacristans, Obrers, Parrochians y vassalls del Molt Ille. Capl. de Terme de [illegible] Carroca en la qual representan [illegible] Ille. Capl. [illegible] la devocio que tenen, y per adorno, y exaltacio [illegible] han deliberat fer una Capella sots Invocacio de [illegible] y com no y aje puesto sino es a las espatllas dela Capella de S. Miquel ahont dona una muralla que comensa al [illegible] passant per la vora del Cementiri [illegible] fora [illegible] dela paret de dita Capella [illegible] de dita Muralla. Per co los sobredits en [illegible] Capl. Senyor de aquella [illegible] de dit [illegible] com [illegible] rendidament los vulla concedir llicencia [illegible] lo que sia Convenient per la edificacio [illegible] unir la muralla del Castell ab la Paret de dita Capella [illegible] formitat [illegible] tota [illegible]

[illegible] de la Obra [illegible] de [illegible] varse obra molt [illegible] y necessaria en dita Iglesia [illegible] los Sup. licant y a [illegible] Particular de la Senyoria [illegible] Poderosa [illegible] del Molt Ille. Capl.

Resolt lo Molt Ille. Capl. que se dexe en [illegible] los quals [illegible] reponeren que lo que se demana [illegible] en lo [illegible]

[illegible] Jacinto [illegible] portat un Comte de las obras que se han fetas en [illegible] de [illegible] los quals importan 152 ll 10 s 6 los quals Comtes estan ja aprobats per los Oydors de Comptes, demana se li dia fer manament per [illegible] quantitat. Resolt que lo manament se fassa. Des entrar lo Scriva del Capitol [illegible] pres lo acte de dit manament

[illegible] Foix ha portat una partida de [illegible] en que los Srs. Diputats del General han lluit un censal al [illegible] de 1000 ll. y que axi [illegible] lo Capitol passar a fer la [illegible] definicio. Resolt se fasse la Difinicio. Des entrar lo escrivà del Capitol y ha pres lo acte de dita Difinicio.

[illegible] Bach [illegible] Arxiver [illegible] per [illegible] del Benefici de S. [illegible] fundat en la [illegible] de [illegible] del altar, se han trobat diferents Instruments en [illegible] Eclesiastica [illegible] de conveniencia per la Justificacio del dit Patronat y que si apar al Capitol ells parlaran ab los Advocats del Capitol [illegible] de conveniencia [illegible] donar las gracias [illegible] y que ells [illegible] esta materia [illegible] suadent

Sant Feliu sobre esparanyer demana la gracia de Un Illustre = Resolt = fiat more solito =

Die lunae 11 mensis Januarij anno 1700 hora decima ... undecima ... meridiem

Convocato ...

... Conseller ... ...

... ...

Cocer ...

... ...

... ...

... ...

... Conseller ...

... Illustre ... suplica ... ... lo que ... a representar que habent ... Capitol ... al Mestre ... a ... de Maig de 1080 ... li Milla de Camia 6 £ cada dia ... la Marcipa ... ... suplica se li concedescan ... Marcio ... ... Mestre ... 20 ... £ ... anys ... Consell ... que ... de parer en la Casa.

... Vicarium, ... Minararum ... ... Sebastia ... donar la Caritat de ... de sos sous ... tots los dias ... ... los ... ...

Lo Sr ... Brun com a Comissari ... Carniceria ... no ... tots los dias ... grans ... ... carn en la Carniceria ... provehir ... en la Carniceria no tallaben la carn hora com ... en la ... y demes parts de ... y aixi ... al ... Capitol ... done providencia ... ...

... que ~~lo Comissari ...~~ ... Comissaris ... ... per ... ...

... ... Foguera a ~~demanar~~ [demanar] ... gracia de Illustre ... que ... Casanovas ... comprar ... pena de cerca ... a ... demana la gracia del Illustre

Resolutum que se fasse la gracia more solito

... ... de festas ... que ... dobla de plata ... ... y ... ...

Resolt que se fasse lo ... ... que se ... per ... 1320 £ ... 24 dobla que adonar lo Capitol ... festas ~~per ...~~ a ... capellans ... ...

Die Martii 13 Januarij 1700 hora decima et undecima ante meridiem

Convocato et

Gavarres ...

Cypers ...

...ber

Ferrer

... junior

...

Manaera

Derbaus

... se ha ... de ...

... Comissaris de la ... an proposat al ... que se aviant fer o perfitionar ... Casa per convenientia de la ... y axi ... comprar ... Matorra ... per poder obrar ... tots ... inconvenients.

Deliberad ... dit ... com ... dels ... Comissaris ... ordem ... y ... Conveniencias

Die Veneris 15 Januarij 1700 hora decima et undecima ante meridiem

Convocato et

...

Pons ...

Cypers

Llomasuera

...

Ferrer

Montagut

... junior

...

Carreta

Roquer

...

Dalmau

Gavarres ...

Lo ... relaciono lo ... de Sorra ... de haver Convocats a tots los Srs Capitulars per lo dia de vuy a ... del Capitol ordinari per tractar Dependencias de la Comissaria ... la ... jornada de 11 del corrent.

Se ha aportat un Compte de Cartes de la ... dels anys 1657, 1658 ... anys 1659 ... la quantitat de ... ditadors oficial ... del ...

... se fasse lo Manament al Sr ... donar ... als ditadors ... de Comptes ... que se ... en dits Comptes ... y també ... dels ... que ... de ... Manament al Capitol y ... Concordar los Comptes ... notas ... que aportara lo dit ... y tambe que ... Compte de Cartes ...

que ingreden entre los anys 1643-87

... Fransisco ... Compte de Vanijs
a carregar als adobadors de botas y altres cosas que ... en Badalona en lo ... de 90 ll. 6 de mana ... Manament per pagar al ... Compte ... Vahils

93 ll. 6

... sobre ... Manament als ... y ... de Notari ... de ... que son ...

Y també a carregar al ... Compte de l'... de la Notaria ...
... del ... per ... dits ... y ...
... a ... de ... son ...

81.
... que se fassi Manament al ... de ... Capitol ...
... dits Comptes a ... que se don ...
... per lo ... Manament que 10 ll. 6

... dich 10 ll.

... Carta del Ill.e Capitol de Tarragona ...
... nostre Capitol que lo ... per ... Com ...
... Capitol de Barcelona ... per ... y Constitucions que ...
... de ... algun ...
... de assistir dos capitulars com a ...
... del Capitol ... que ...
... Castigos ...
... també ...

... que se envia ... de ...
Ill.e Capitol de Tarragona ...
que ... de assistir ... Capitulars ...
... de mana dit Capitol ...
... y ...
agrahint ... de la diligencia ... Capitol ...
del Notari Marià ...

Fransisco ... per ... Vahils

15 ... de ... 1677

+ impremta ...

+ Dn Miquel Magarola

... Dr Ignasi Bru Com a Comissari de la Carnisseria ... que de part del Capitol havia ... convidat ... per ... tractar de la Carnisseria los quals han proposat que no se talla la Carn bona com de ... taillava y antiguament se tallava que era la millor que ... en ... Carnisserias de Barcelona ... que ara ... en la Carn ... de la Carn que ... de ... Carn ... de la Carn ... proposar si seria millor arrendar la Carnisseria o continuar ... y ... se a ... Molt ... de Vots y se a tractar ... y ... pareres ... per ... y ...

... de ... Comissari ... de ... Comissaris ... que se ... Comissaris ...
... Dn Hugo de Sora ... de ... que ... de ... determinar en Capitol

Die lunæ 18 Januarij 1699 hora decima et ... decima ante meridiem

Convocatis

Jogueres &c.

Pramarrera

Xirò

Aliier

Pua

Sierra

montagut Coad.or

Lo S.r ... en nom lo ... de la ...
... na demanar ... per ...
lo ... del S.r Com a comuna ...
... Venezare ... ...
... tenir ...

Deliberarem que ...
... ...

y ... ange Romaguera

Carasco y Vicari
que volian ... que

Lo S.r D.r Ignasi Riu Com a Comissari de ... Comissio
... que li fou ... Cap. acerca ...
... a ... Com a ...
... havia ... ... Convenients al ...
... ... que ... Comissari
... o ... Balper ... aquell ...

al ... dit ... que se imposaria ...
... fabricar la ... que digue-
ren ... Comissaris havian ... de cap ...
... la que ... ... Venta ... que lo
imposarian de las ... de ... y ... lo
aplicaran per la ... del ... per ... y ...
lo ... dia ... y ... de ... ...
de renda ... y ... obligaren ...
... de ... ... de ... de 500 ...
de ... ... que ... Vicaria
... de ...

Deliberan que se envie a ... lo Vicari de ... y que
informe als Comissaris y ... y ... que obrian
segons ... ... en ... ...
... ...

... lo ange Romaguera a proposat que ... dit ...
... havia ... ... de ...
... ... de la ...
... ... que ... ab ... que ... lasse
... ... Archebisbat de Toledo
com a Cap de ... las Iglesias de España ... ... com ...
... ... ab ... ... nostre Bisbat ...
lo ... de Cerimonias en lo ... ...
... ... tinga ... lo ... lo ...
... de ... ...
... ... de Toledo ... ab ...

... ... la ... agrahirie la bona
atencio ... ...
...

... Carg. Sacardt. Nomager a representat que havent[illegible] declarat en la causa del benefici de la [illegible] de Sta. [illegible] del Mar y expedida la sent.a a llegitim de dit Carg. Nomager y a favor del Rt. Joseph Ferrer [illegible] a la present.a [illegible] de [illegible] Com a [illegible] Pare [illegible] de Casa [illegible] [illegible] [illegible] y per consegüent [illegible] son [illegible] [illegible] Torn y [illegible] [illegible] reyntegrar en son [illegible] Torn y [illegible] ordenaran als Srs. [illegible] tornen a dit Carg. Nomager en son [illegible]

Resolueren que dits Srs. [illegible] tornan a formar lo Torn conforme estava antes [illegible] lo benefici que era [illegible]

[illegible] de [illegible] [illegible] demana la gracia

[illegible]

[illegible] demana la gracia

[illegible]

[illegible] demana la gracia [illegible] de 275 [illegible]

[illegible]

[illegible] 22 [illegible] 1700 [illegible]

[illegible] Die decima ante meridiem

[illegible]

[illegible]

Es entrat lo [illegible] de la Curia de [illegible] [illegible] que lo Sr. [illegible] y Carg. Nomager [illegible] ser canonical [illegible] del Ben. 3 de [illegible] [illegible] Fran.co [illegible] per mort [illegible] [illegible] Joseph [illegible] [illegible] benefici

Lo Sr. [illegible] Bach. a proposat que lo dit Sr. [illegible] havia [illegible] de entregar [illegible] al [illegible] [illegible] que ell lo [illegible] [illegible] y que se donas facultat de [illegible] [illegible] [illegible] per dita [illegible]

Resolueren que se done posessio al dit Sr. [illegible] [illegible] [illegible] y tambe que se done facultat de [illegible] [illegible] [illegible] [illegible] que lo [illegible] sapia [illegible]

[illegible]

[illegible] per [illegible]

[illegible] Canonge Dr Ignasi [illegible] a proposat [illegible] ordres [illegible]
[illegible] dit Conseller [illegible] a Mossen [illegible] que no han
entrar en la Carnisseria de la Canonja [illegible] Dr Sorribes
[illegible] [illegible] dit Dr [illegible]
[illegible] que [illegible] dit Carnisser [illegible] aquell
dia [illegible] que era prohibit y dit Sorribes diu lo Carnisser era
del Reliquo que [illegible] del any [illegible]
que lo Conseller per no voler [illegible] entregar dit Sorribes [illegible] lo Car-
nisser diu que no era [illegible] y tambe se [illegible] si podia [illegible]
[illegible] entrar [illegible] la Carnisseria de la Canonja que [illegible]
[illegible] no [illegible] que entrar [illegible]
[illegible] en [illegible] [illegible]
[illegible] Canonja

[illegible] que [illegible] al [illegible] que [illegible]
[illegible] en lo Carrer [illegible] que en la Carnisseria [illegible]
[illegible] entrar com a [illegible]

Lo Dr Canonge [illegible] com a Comissari de la Comuna a proposat que
lo Dr Torner Beneficiat de la [illegible] deixave [illegible]
testament [illegible] que ell tenia [illegible] obra [illegible]
[illegible] [illegible] obra y que [illegible] lo [illegible] de dit
[illegible] lo Ill.e Capitol [illegible] ordenat al Sr Dalmau com
[illegible] Procurador de dita obra entregar dit [illegible]
[illegible] depositaria [illegible]
[illegible] de la [illegible] [illegible]
[illegible] del Dr Torner de [illegible]
[illegible]

[illegible] [illegible] Deliberament entregar dit
[illegible] del Dr Torner lo entregue pero no perjudicant
lo pagar [illegible] per [illegible] als Beneficiats sino se
[illegible] dit [illegible] ~~[illegible]~~
~~[illegible]~~ que en [illegible] entregar per
[illegible] entregue al dit [illegible]

Lo Dr Canonge Fiquerers ha demanat [illegible] gracia de [illegible]
[illegible] Fiquera [illegible]
[illegible] [illegible]
en lo Carrer [illegible]
[illegible] lo qual [illegible] del Benefici primer [illegible]
[illegible] al Capitol
[illegible] gracia [illegible]
[illegible]
~~[illegible]~~

Lo Dr Canonge Dalmau [illegible] que lo Capitol havia fet gracia de
[illegible] a un tal Dalmau per haver [illegible] Malaca y per tenir
[illegible] no [illegible] lo [illegible] de dit Dal-
mau [illegible] com a [illegible]
[illegible] demanat [illegible]
[illegible] de dit [illegible]

Conclusum que se [illegible] Deliberacio que [illegible]
[illegible] al dit Dalmau [illegible] se passara [illegible] diligencia
per medi de [illegible] Sindic de Capitol

Lo Dr [illegible] a proposat que lo Capitol havia fet gracia
[illegible] de [illegible] en lo Carrer de Moncada y que no se cobrava dit
[illegible]

Conclusum que lo ~~[illegible]~~ [illegible] se conferesca ab lo advocat ~~[illegible]~~
[illegible] gracia [illegible] lo Capitol [illegible]

Die [illegible] 25 [illegible] 1700 [illegible] decima ante meridiem

Convocatoris [illegible]

[illegible]

[illegible]

[illegible]

[illegible]

Magarola

[illegible]

Montagut [illegible]

Itam [illegible] de la Ciutat per embaxada [illegible] [illegible] Dn. [illegible] de Valencia dient que quant se dona la suplica al [illegible] in orde [illegible] imperials [illegible] aquest negociat [illegible] Concellers y Junta de [illegible] y aquells [illegible] ro à la Junta de quatra pera [illegible] la reducció en est negoci lo que participan al Ill. Capitol [illegible] lo desitg que te la Ciutat de que [illegible] ultima resolució en est negoci y que procuran [illegible] tar [illegible] quatre persones y [illegible] ab lo Ill. Capitol.

Resolueren que los Srs. Comissaris ab esta noticia continuen en solicitar est negoci.

Die Veneris 29 Januarij 1700 hora decima et undecima ante meridiem

Convocatoris [illegible]

Copons

[illegible]

[illegible]

[illegible]

[illegible]

Montagut [illegible]

[illegible] junior

Magarola

[illegible]

[illegible] dexa lo Sr. [illegible] [illegible]

Lo Sr. Carge [illegible] [illegible] aviadeclarat una causa a favor de la Igla. la qual era sobre los [illegible] [illegible] pagar los [illegible] de la Conga. del [illegible] [illegible] que [illegible] en [illegible] de la [illegible] los [illegible] [illegible] pagar y que [illegible] aurá [illegible] las gracias com [illegible] y que seria de la [illegible] del Capl. [illegible] adonar [illegible] part del Capl.

~~[illegible] [illegible] Carge [illegible] [illegible]~~

[illegible] [illegible] Carge [illegible] [illegible] [illegible] que [illegible] [illegible] [illegible] de part del Capl. y que se li done [illegible] que de ara en avant [illegible] donar gracias en nom del Capl. [illegible] [illegible] que [illegible] Declaracions y Sentencias en favor de la Iglesia.

Se ha llegit una suplica de Don Salvador [illegible] ab la qual demana al Capitol que de las Pencions atrasadas [illegible] administració del Sanctissim Sagrament per rahó de

aquell Censal Pensio 10 ll. y que los any[s] [illegible] dita administratio tinga a be de aquí al devant donarlos com Pensio nova Jovella, en atentio de los Guerras Passadas se ha resolt que no se tinga Pensio nova Jovella sino que pagua dos Pensions cada any fins la Quantitat pagada sia lo atrassat

---

[illegible] mendiem

[illegible]

Don Daniel [illegible]

[illegible]

Magarola

[illegible]

[illegible]

[illegible] Parlament pera [illegible] Capitol [illegible] forma acostumada [illegible] Don Miquel de Magarola [illegible] Joseph [illegible] Amigant de Larina [illegible] forma [illegible] Capitol —

Die sabbati 30 Januarij 1700 hora decima et undecima ante meridiem

Convocat Capitol [illegible] [illegible] Dni

[illegible]

[illegible]

Ramon

Corrada

[illegible]

[illegible]

[illegible]

Magarola

~~[illegible]~~

Correa

Se ha ajuntat lo Capitol pera oir la relatio dels Illes. Srs. Don Miquel de Magarola y Don Joseph Ignasi de Amigant de Larina com [illegible] del Parlament no tingue ayr a la tarde [illegible] de la Bulla [illegible] en la forma acostumada [illegible] Magesta [illegible] mostrado [illegible] acompanyats de la acostumada Carta de sa Mag. (que Deu g[ua]rde) per lo Ill. Capitol [illegible] datada de 20 de noembre 1699

~~[illegible] se admetia la presentacio de la Bulla de la [illegible]~~ [illegible] se entrase lo Tenor de las [illegible] cruzada y a presentar la dita Bulla [illegible] Capitol a [illegible] admetia aquella ab la deguda veneracio y que [illegible] la consequencia del que a Llevat [illegible] lo Escriva del Capitol y luego a [illegible] Capitol que se admetia dita Bulla y que [illegible] [illegible] de dita [illegible] y se entrase [illegible] ~~del Capitol~~ de dita 1a Bulla [illegible]

al ... en la conuocatio capitular ... acta.

... primi Doctor Primo ... electio

Cirosa...

...

Romaguera

...

...

Sagarriga

... Capn Lluis de Rosa ha proposat que donar noticia als Ills. Capl. que lo Dr. Carga Romaguera com a Comissari per elegir Predicador auia anat a Sta. Catherina per elegir predicador de quaresma ... Pe Frey Juan Seybay ferrer ... de ... per Predicador de la quaresma ... Circumcisio ... que ... Confirme ... ansi y assi.

Resolueremque se donen millores gracies als drs. Comissaris per hauer elegit y cercat Predicador que se alegra de predicador ... als dits Comissaris ... fer los Complimens ... acostuma fer lo Capl. als Predicadors de la quaresma

Lo Sr. Arx[illegible] [illegible] a proposar que seria be que se [illegible] la Barra de ferro que esta baix ala Reixa de Sta. Eulaiia entre las dos portas la qual embaraça per passar los del Premi [illegible] y fa molt embaras per las funcions que se celebran en dita Capella ——

Resolueu que se digue ala Mare de Sr. Comissari de Sta. Eulaiia que o fer [illegible] lo [illegible] Millor [illegible] Conveniencia per la Sgta. o Capella de Sta. Eulalia ——

[illegible] ha proposar lo Sr. [illegible] que demà hi ha Missa de [illegible] [illegible] que es de la Mare del Dega [illegible] que se acostuma entrar a las Vuit horas y Mitja [illegible] que [illegible] se se entras Mes de jorn per [illegible] sa sepultura

Resolueu que se entre a las Vuit horas a tota diligencia sepultura y [illegible] [illegible] [illegible] candelas [illegible]

——

Lo Sr. Dn. Lluys de Sosa a proposar [illegible] [illegible] [illegible] offerir la quaresma [illegible] al P. Carrillo [illegible] [illegible] [illegible] ~~[illegible]~~ per ell. Sino [illegible] [illegible] per lo Provincial que lo havia [illegible] [illegible] altre empleo y funcions privantlo de no venir a predicar en esta Sta. Igla. la quaresma ——

Resolueu que la quaresma [illegible] done al P. Carrillo sino que se [illegible] [illegible] ——

Die veneris 5 Februarij 1700 hora [illegible] undecima ante meridiem

Convocato est [illegible]

[illegible] [illegible]

Caners

[illegible]

[illegible]

[illegible]

Ferrer

[illegible]

[illegible]

[illegible]

[illegible]

[illegible] [illegible] [illegible] [illegible] [illegible] [illegible] Domi nico [illegible] de la Ciutat [illegible] y a [illegible] [illegible] las gracias al Ill.e Capitol de [illegible] [illegible] [illegible] Predicador ab moltas expressions de gratitud ——

——

[illegible] [illegible] Lluis de Sosa a proposar que se [illegible] demanar una gracia al Ill.e Capitol [illegible] [illegible] de la [illegible] y es que [illegible] conveniencia [illegible] [illegible] [illegible] [illegible] [illegible] per una casa [illegible] ~~[illegible]~~ en [illegible] [illegible] que [illegible] [illegible] de [illegible] [illegible] se à trobat [illegible] [illegible] [illegible] [illegible] [illegible]

de ~~...~~ sinquanta y tantas lliuras para eficar molts daus y que de dita sinquanta y tantas lliuras sic aura 20 lt de lluïbles y que del resto del pie que es uui [illegible] 8000 lt y que ne volen donar 4900 lt de lluïbles [illegible] casa [illegible] del pie [illegible] [illegible] Capitol [illegible] [illegible] demana que [illegible] [illegible] gracia [illegible] quitar pera poder beneficiarse millor esta [illegible]

Resolució després de donadas las gracias al Sr. Dr. Lluis Laa del treball pren en servir al Capitol se done la gracia del llusme demana à sa disposició per que fassa lo que mes convinga per la Iglesia ab facultat de franquirlo tot.

Lo Sr. Capitol à proposat que se entén que lo Sr. Bisbe vol celebrar després de Pontifical y que per axo sera bo fer comissió ab dos Srs Capitulars per que deuen ab lo mestre de [illegible] [illegible] se [illegible] en la forma se [illegible] de celebrar per que se executen [illegible] forma.

Resolució se fassa comissió pera que se mire en la forma se à de [illegible] lo pontifical segons se troba en lo [illegible] y forma observada en semblants [illegible] y son estats anomenats los Srs. Cang. Arnau Bach y Daman junt ab lo Sr. Capitol.

~~[illegible]~~

Lo Sr. Cang. Fogueres à proposat que se auria de fer procura pera cobrar uns diners de la taula los quals y ~~...~~ per los [illegible] comun y ~~...~~ en [illegible].

Resolució se fassa la procura demana lo Sr. Cang. Fogueres y attes que se à de nomenar un procurador per dit Universitat Comun se à anomenat lo Sr. Cang. [illegible] y es entrat lo escrivà del Capitol y sie à llevat acta.

Lo Sr. Cang. Fogueres à ~~...~~ proposat que a 12 de 8bre 1699 lo Capitol li feu comissió pera veurer una suplica del Vicari de St. Joan de [illegible] com se veurer en dita jornada demanava al Capitol li ajudas alguna cosa [illegible] del que li dona per a poder continuar en servey del Illtre Capitol.

Resolució que attes que lo Vicari de St. Joan de [illegible] demana ajuda de costa per la indecencia del tempo y los treballs à passat en los contratemps [illegible] que se done en virtut de manament 100 lt à dit Vicari per via de ajuda de costa.

Lo S.r Can.ge Lluis de Sosa à proposat que lo Ill.e Ca-
pitol li fer comissio junt ab lo S.r Can.ge Daniel de
... per la dependencia de la hienda ...
per ... lo S.r Can.ge Daniel ... poca salud ...
... Ill.e Capitol se servesca anomenar altre
en lloc del S.r Can.ge Daniel per a poder solicitar
las dependencias de esta hienda

Resolucio se anomena lo S.r Can.ge Miquel ...
en lloc de dit S.r Can.ge Daniel y que lo S.r Can.ge
de Sosa o participe à dit S.r Can.ge Miquel

Lo S.r Can.ge ...
S.r Can.ge Lluis de Sosa à proposat que lo Ill.e
Capitol desitja entrar en la dependencia de la Com-
missaria de la forma ... de ser

Resolucio que se dexe esta dependencia en ma
del S.r Can.ge Lluis de Sosa perque ... con-
vinga lo entrar lo Ill.e Capitol en la dependen-
cia de la Comissaria

Die ... 1700 ... Decimas ...
decimas ... ...

...

...

Lo S.r Can.ge Jaques à proposat que à rebut una
carta de ... Seloni en la qual li deman noticia de
que ... procurador per la capitania de ...
... Seloni y que ... per esta dependen-
cia ... anomenar ...

Procurador ... de ... Seloni ... en nom del Capitol ...

Resolucio que ... la procura se demana ...
Thomas Desclera y se envie ... del Capitol per
a llevar ... que ...

A proposat lo S.r Canonge Ramon ...
... dependencias de la Causa de ...
... en la Causa del Contenssio entre lo Cap.l
... de Monsenyor ...
... dixer =

... una Carta Capitular ...
... per la
que dit Canonge Ramon ... demanar ... per la
Capellania de Monsenyor ...
... de dita Capellania que es ...
que lo Cap.l ...

que la ... anomenar ... per
... à la ...
... Capellania de
Monsenyor ...
... per la
Capellania ...

... Sr. capitol Dr. [illegible] Buch y Sr. Cang. [illegible]

an proposat que insiguint la resolucio del Capitol [illegible] dia de 5 del [corrent] mes y any an format un paper del que los [illegible] se a de fer en las [illegible] del celebrar lo Sr. Bisbe y per a cetero lo qual an entregat al Capitol.

Resolut que se observe lo paper an format los dits Srs. comissaris y que passada la funcio se [illegible] dit paper en lo llibre de la sacristia en lo dels exemplars y en lo llibre del Mestre de ceremonias y [illegible] se entrega dit paper al Sr. Bisbe per [illegible] [illegible] que [illegible] sa Illma. y que o [illegible] los Srs. [illegible] ~~[illegible]~~ los Srs.

Ha proposat lo Sr. Cang. Foguera que lo [illegible] resolgue lo Capitol passar per manament [illegible] Caritat per [illegible] 1000 ll. al Vicari del Sr. Joan de Ep. per las raons alla consideradas.

Resoltat se passa lo manament y se entrega lo scriva del Capitol que [illegible]

Die Martis 9 February 1700 hora decima et undecima ante meridiem

Parlament en la Sagristia

[illegible]

[illegible]

[illegible]

[illegible]

Amigant

Alier

[illegible]

[illegible]

Serbaió

[illegible]

Ha Proposat lo Sr. Canonge Foguera que la Camera de [illegible] Parlament era ser demanar la Gracia de Illustrissimo y Illustrissimos [illegible] que lo Dor. Molins de Viladrau [illegible] [illegible] en los Aguidajos de Monseny [illegible] ha Proposat que [illegible] fons mercader demana la Gracia del Illustrissim [illegible] comprar in [illegible]

[illegible] una Casa [illegible] [illegible] [illegible] [illegible] [illegible] [illegible] lo Capitol [illegible] lo Consell de [illegible] [illegible] [illegible] una [illegible] [illegible] [illegible] tenen lo [illegible] de [illegible] [illegible] per [illegible] una [illegible] [illegible] dit [illegible] en dita vila de Granollers

Se ha dit [illegible] que dita [illegible] al Sindich [illegible] perque [illegible] lo [illegible] se [illegible] en la

Causa o, fareiʼo one Cariaga en defensa de [illegible]

Capitol

Die lunæ 15 februarij 1700 hora decima

undecima ante meridiem

Convocatio

[illegible]

[illegible]

[illegible]

~~[illegible]~~

[illegible]

[illegible]

[illegible]

frare

Montaguer coadjutor

[illegible]

[illegible]

Llamor

Foguetas

Magarola

[illegible]

Lo [illegible] proposat per [illegible] de [illegible] que [illegible] fet consultar a tots com ha fet relatio lo [illegible] de importancia y antes de dir lo persona a fer consultar [illegible] Judicaria poder portar a V. S. las concordias y obligations de haurian fetas en la Provincia pero [illegible] las [illegible] das encara pero per [illegible] diraque en lo any 1701 que ha de pagar segons la taxa noua mes [illegible], fer bueno perque se ha de fer sense exigibles las [illegible] y lo [illegible] mi passat se ha de pagar una tanda noua y una [illegible] com mes llargament se deura per las Concordias —

Per lo que ha juntat a V. S. es perque su Illma. [illegible]

---

o. S.r Bisbe li ha entregat una Comissio per aque [illegible] la noua taxa [illegible] de la [illegible] de las tres Gratias com tambe la Comissio fa a su Illma. lo S.or [illegible] y su Illma. [illegible] en tot acert y axi que desitja V. S. li assistesca en esta Noua [illegible] es gran [illegible] facia [illegible] desitja tot acert y axi desitja la assistencia de V. S. pera tendir y axi ho donava [illegible] nom lo S.r D. Luis y que V. S. anomenia qui li assistesca y que si gusta V. S. se llegiran las Comissions y se an llegit la [illegible] y se ha gustat a llegir la forma [illegible] ha tingut en Tortosa ab un [illegible] gaticr [illegible] ha [illegible] qui lo S.r D. Luis torne y li diga su Illma. ~~[illegible]~~ donantli las degudas gratias per lo [illegible] donà de favor que experimenta en totas las cosas y en particular en esta [illegible] ab tota estimatio y lin dona las degudas gratias y que no cumpliriam ab menos si no ho dexavam Comanavem a sa bona directio y que anomenia qui tinga gust que tots an [illegible] dedicarse en quant los emplehe V. S. y quant no gustie anomenar lo Capitol y fara lo que V. S. li manara y ne [illegible] li demanà lo S.r D. Luis que su Illma. favoresca [illegible] em parto [illegible] [illegible] de sa Mag.t (que Deu gde.) nos facia alguna gratia del que estam devent de Quarta y Escusado, suportat altras Yglesias que an obtingut diferents gratias sens tenir los motius rellevants que nos assisteixen sent notori a tots ——

Item que lo S.or Canonge Foguetas y [illegible] sobre lo del Agent de Madrid se [illegible] ——

[illegible] proposar que Miquel Cervero [illegible] [illegible] [illegible] en lo carrer de [illegible] los quals [illegible] de [illegible] de [illegible] se ha [illegible] la Gratia acomodada [illegible] ta dira [illegible] ~~[illegible]~~

Se ha [illegible] que lo S.or Canonge [illegible] [illegible] de [illegible] en lo [illegible] de olivella

Margin: [illegible] a [illegible] de V. S.

Margin: [illegible]

Margin: [illegible] a su Illma.

Lo Sr. Canonge Forp ha demanat llicencia pera Celebrar en [illegible] dias y haver ab aquella la assistencia de officials [illegible] mens acostumats, y en la mateixa se demana llicencia pera Predicar un Capitular

Se ha resolt Concedir dita llicencia com se ha suplicat.

Se ha ~~resolt~~ Proposat se havian de fer Comissaris per los armaments. Se ha resolt anomenar en Comissaris per los armaments a Don Dalmau Canonge Ramon

Diesverni die 25 febrarij 1700 hora undecima ante meridiem

Convocats

[illegible] | [illegible] Junior
Oliver | Rocaberti
[illegible] | Ramon
 | Guarrenbado

Se ha tingut Parlament, y se ha resolt que en la mateixa se fossen als dos de la tarda ço es lo dia de dilluns [illegible] primer dilluns se Convocas lo Capitol per tractar del [illegible] y per dit effecte se ha donat orde al Pabordre Serra Subdiaca convidas als SS.rs Capitulars

Die lunes Prima martij 1700 hora secunda post meridiem

Convocats

Presents los SS.rs

[illegible] | Cortada
Grau | Ramon
[illegible] |
[illegible] | Magarola
Oliver | Dauarne. Coadjutor
Oliver |
Marques |

[illegible] Presentment en Parlament tinguet lo dia 25 [illegible] Passat ha fet Relacio lo Pabordre Serra Subdiaca dich de haver Convidat a tots los SS.rs Capitulars se [illegible] pera assistir a Capitol lo dia y hora present pera tractar [illegible] [illegible] [illegible] Recuerdo

Se ha llegida una Carta de Pere Miquel [illegible] [illegible] [illegible] dels SS.rs Coloni e x [illegible] [illegible] [illegible] [illegible] [illegible] Caridad [illegible] [illegible] [illegible] [illegible] [illegible] [illegible] presa [illegible] jornada de [illegible] mes de febrer [illegible] resposta [illegible] [illegible] lo dit [illegible] en fer [illegible] [illegible] [illegible] totas las [illegible] [illegible] de Monserrat [illegible] [illegible] [illegible] Buscar un Capitol que se li digue en dita Casa o de Palau [illegible] que [illegible] resultaria [illegible] diligencias [illegible]

premie axi, y que se offeria de nou al servey al Molt Illtre. Cap.
per tot lo que li volgues emplear.

Se ha llegida una suplica de Maria [illegible] y Joseph [illegible] Pagesos de la Vila de Premià ab la qual representa [illegible] y possessor de una Pessa de terra de tinguda de dotze jornals poch mes o menys, situada en lo terme y Parrochia de Premià [illegible] [illegible] de la Cartuxa [illegible] de Sigà, la qual se troba [illegible] molts anys [illegible] forma [illegible] alienar han regonegut ab los acte [illegible] que [illegible] ab la Prestacio de Pagar [illegible] tir [illegible] de que ocasionar que la deixassen de cultivar per la [illegible] da carrega de dita Pessa de terra. Y desitjant lo suplicant [illegible] [illegible] del Preu que resultara de aquella para subvenir de [illegible] necessitats, [illegible] sobre commutar [illegible] rega, Perço suplican dits Maria y Joseph [illegible] [illegible] Molt Illtre. Capitol commutar la dita Carrega de la [illegible] en un annuo [illegible] modich a sa beneplacit. Y finalment Concedir la Gracia de [illegible] acostumada que antes de redimir [illegible] restaran [illegible] a singular favor de la Grandesa del Molt Illtre. Capitol.

Ha resolt lo Molt Illtre. Capitol [illegible] materia en [illegible] ma [illegible] del Sr. [illegible] Palmau [illegible] ~~[illegible]~~
~~[illegible]~~

Se ha llegida una suplica del Sr. Joseph [illegible] [illegible] beneficiat [illegible] de Sta. [illegible] en la present [illegible] del qual es Patro lo Molt Illtre. Capitol [illegible] Illtre. Capitol sia servit donarli [illegible] lo Concedirem [illegible] mutar aquell ab qualsevol [illegible]

o Personas [illegible] singular merce
[illegible] Molt Illtre. [illegible] gracia [illegible]
[illegible] per poderseli desfer de son benefici [illegible]
[illegible] en la forma [illegible] demana, [illegible] lo escriva del Capitol
[illegible] de dit consentiment.

Item se ha llegida altra suplica de Joan Ferrich botiguer de tela y [illegible] Religiosos del Real monastir de [illegible] ab la qual diu que tenen possehir unas casas en la present Ciutat en lo Carrer de la Argenteria, las quals foren establertas a cens de 120 ll. y de estas [illegible] foren [illegible] [illegible] 80 ll. [illegible] pensio ab acte firmat per [illegible] de senyoria y [illegible] per haver [illegible] censals y debits que excedeixen las vendas 40 ll. de dit Cens sobre las ditas casas, vener [illegible] y [illegible] dits 40 ll. ab lo dit domini y de estas se deu lo Illtre. y suplica al Molt Illtre. [illegible] la Gracia [illegible] vendre las ditas casas y aquellas vendrer [illegible] lo Molt Illtre. Capitol [illegible] dit Fr. Joan Ferrich [illegible] [illegible] [illegible] [illegible] de aquel [illegible] per [illegible] absolucio [illegible] noticia lo Molt Illtre. Capitol.

Ha resolt lo Molt Illtre. Capitol ser Comissionat [illegible] de Copons per aque [illegible] segons millor li aparexeria sobre [illegible] tengue en dita suplica a favor de [illegible]

[illegible] que se fasa Comissio [illegible] [illegible] al Sr. Palmau [illegible] per que [illegible] [illegible] [illegible] en la [illegible]

Sr.
Prio
Capons

Ramon

Magarola

Prix

Sabaterr

Moncayo Canj.ers

Ha proposat lo Sr. Pre. de Toro que se hauian de fer dos Manaments per dos empres que se an de pagar al Mr. de Cases per obligar ... en Badalona per la ... que importa ... y son 51 ll. 9.

51 ll. 9

Item altre Manament ... que se ha ... per hauer comprat dos ... que importan ... y son 5 ll. 10 s.

5 ll. 10 s.

Altre Manament per pagar al Sr. ... Lluys de Sa ... per lo Regalo que se acostuma fer ... al Predicador de la quaresma

22 ll. 6

Resolueren ... fer dits Manaments ... y ... los Manam.ts

Lo Sr. Carles Tagueras ha proposat que la causa de haber fet ... al Illm. Capitol ... Dn. Lluys de Sa ... en ... de ... lo negoci de la nova tatxa del quarto y escusado se seruis lo Illm. Capl. elegir las personas y subjectes per a ser comissaris ... dita comissio del quarto y escusado ... y que dit ... del Capl. que millor creuria que ... lo Illm. ... y que ... la Ma. en los llibres del quarto y escusado.

Resolueren que se fassa la Comissio del Negoci del quarto y escusado al Sr. Dn. Lluys de Sa, Dn. Joan ... y ... que lo Sr. Carles Tagueras ... al Sr. ... que tingue la Ma. ... tatxa

... del ... que ... del Capl. ... torna ... del Capl. ... y ... los quals ... dels Beneficiats ... de la Caritat ... entre altres Senors, las quals ... suplica al Illm. Capitol ... fer cortesia dels ... en lo ... que no ... a ... favor

Se ha ... ordinaria se acostuma ... per any se ha fet lo missio

Ses ha llegida una suplica de Magdalena [illegible] viuda muller del q. Joan [illegible] mariner de la [illegible] en [illegible] suplica al Molt Ill.e Capitol que en atenció de [illegible] [illegible] lo any passat los Perças de Corra [illegible] Joseph [illegible] [illegible] de dita Vila per [illegible] de 30 [illegible] [illegible] [illegible] Paga [illegible] dita Vila [illegible] [illegible] [illegible] [illegible] [illegible] [illegible] Gracia [illegible] [illegible] [illegible] lo Molt Ill.e Capitol acostuma fer a sos leals vassalls en consideració de haver [illegible] son marit un de dits vassalls ha Resolt lo Molt Ill.e Capitol fer gracia a la suplicant [illegible] [illegible] [illegible] conformitat se acostuman fer als demes vassalls compresos en la [illegible] de franquesa

[illegible] 4 mar[illegible] 1700 [illegible]

[illegible]

[illegible] [illegible] [illegible]

[illegible]

[illegible]

[illegible]

[illegible]

Se à llegit una Carta del Provincial de los Clerigos [illegible] [illegible] firmada de 13 de Gener de 1700 en la qual [illegible] Capitol.

Resolt que lo S.r secretari [illegible] [illegible] [illegible] se [illegible] als dos S.rs Comissaris pera que junts responguen a la carta de dit Provincial en la forma que [illegible] [illegible]

Ita proposat D.r Joseph Ignasi [illegible] y demanat llicencia pera celebrar la festa al primer dia de S.t Thomas [illegible] per Canarina; y juntament se demana per los [illegible] Capellans que aniran per acolitos y juntament que se done orde als [illegible] peraque lo vayan à acolitar, y donen los ornaments de la sacristia

Resolueren que se done la llicencia que demana dit D.r D.r Joseph [illegible] y se done orde als [illegible] per que vaian à acolitarlo y se li donen los ornaments que demana los sagristans.

Die 8 mars 1700 [illegible]
[illegible]

Convocats [illegible]

[illegible]

Domenech

Argila

[illegible]

[illegible]

Monaguillo

1700

[illegible]

[illegible]

[illegible]

Ha proposat lo S.r Canonge Ramon haver rebuda una carta per la Molt Il.e Capitol la qual es de Pere Miquel Bosch [illegible] S.t Celoni [illegible] de 4 del corrent [illegible] gida dita carta [illegible] Consta que [illegible] Canonge Ramon [illegible] Pere Bosch Continuar [illegible] les diligencias [illegible] que fairan [illegible] capellania y axi [illegible] legida altre Carta de dit Pere Miquel Bosch escrita à dit Canonge Ramon, ab laqual li diu li enuia las Confessions sobreditas peraque las entregue [illegible] advertint li que no [illegible] alguna de ditas Confessions.

[illegible] Resolt lo Molt Il.e Capitol que se [illegible] [illegible] que [illegible] [illegible] y que aixi que trague lo Congre de son treball que dels [illegible] enuiaria lo Congre de sas [illegible]

Ita proposat lo S.r D.r Lluis [illegible] ha proposat que lo Prediacdor de la [illegible] de la Comunitat de Predicar un die de las ferias de S.t Thomas en [illegible] y com lo die [illegible] en die de sermo en la Cathedral y lo [illegible] que [illegible] Cansar lo predicar [illegible] ab tan breu temps [illegible] lo dit Predicador [illegible] honras [illegible] que dit Predicador [illegible] dels sermons de la Iglesia [illegible] que lo dit predicador [illegible] [illegible] sermo [illegible] [illegible]

Resolueren que se done llicencia al Prediacdor per predicador lo sermo de S.t Thomas aduertint que lo Predicador [illegible] [illegible] que predicara en [illegible] Cathedral [illegible]

[illegible] S.r Canonge [illegible] ha proposat que [illegible] Causa que se agita en la Curia [illegible] de [illegible] [illegible] Benefici de [illegible] que pretenderent [illegible] Junione [illegible] Benefici [illegible] que hi [illegible] [illegible] per lo [illegible] [illegible] [illegible] Consulent de dita Causa al [illegible]

Lo Dr. Emmanuel Mas, Ciutadà honrat de Lleyda, en dita Ciutat de [illegible] lo que proposa al Il·lustre Capítol [illegible] que se [illegible] per consulevir [illegible]

[illegible] que se donen moltes gràcies al Sr. Canonge Romaguera y al Sr. Ardiaca Roig per haber diligenciat dita causa [illegible] continuar en servir al Capítol y que està molt be que anomenen al Sr. Dr. Emmanuel Mas per Consulevir de dita Causa

[illegible] Sr. Dn. [illegible] Oyxa [illegible] Relasio [illegible] havia sobre [illegible] Decimes de la Dominica que venen a ser la contiga [illegible] de las galeras y cambi de dominica y altres Comptes que se difiriten en dita Dominica [illegible] tambe [illegible] quinquenni [illegible] que [illegible] poners lo (?) [illegible] (Cnavenimo [illegible] de quartos y escusado) al Rey [illegible] de 1700 [illegible] vent quedarà a cobrar molts mil [illegible] [illegible] molt poca [illegible] anno desde lo any 1697 haben [illegible] anys antecedents y tambe se a advertit que [illegible] conforme [illegible] lo quartos y escusado [illegible] Canonge [illegible] als [illegible] Comissaris y [illegible] per sollicitar dita gracia [illegible] ab [illegible] la [illegible] en temps del Card. de Borja [illegible] las guerras [illegible] Charlurgia (?)

[illegible]: + de Servare (?) [illegible] Desde lo any [illegible] fins 1594

Resolueron que los Srs. Comissaris Dr. y Canonge Romaguera y [illegible] y [illegible] per sollicitar la gracia del [illegible] informe [illegible] alcansar [illegible] y que donen moltes gràcies al Sr. Dn. [illegible] per haber fet la relasio [illegible] la Provinsia y que se [illegible] al Sr. [illegible] escriuer al Sr. [illegible] y fer [illegible] Memorial y donar [illegible] en mans del [illegible] que [illegible] lo [illegible] lo Consell de Arago [illegible] que [illegible] la gracia del quartos y escusado

Ha proposat [illegible] que haventli fet lo comissio per a que [illegible] lo que los Srs. [illegible] respective al que [illegible] de la carnisseria havia de anticipar conforme [illegible] anticipar cada un de tots los Srs. Capitulars per [illegible] acaba de donar al Sr. [illegible] 100 ll. [illegible] havia [illegible] al Sr. Valls [illegible] si li estava be

E ha resolt que dit Sr. Valls se encarregue [illegible] que a compte de la carnisseria de las [illegible] 100 ll. donades per dit [illegible] per [illegible] de [illegible] y que [illegible] serveis de dita Carnisseria respective conforme se servava cada un dels Srs. Capitulars

Die [illegible] martii 1700 hora secunda post meridiem

Convocatores

[illegible]

Copons

Reig

Armjans

Ferrer

Montaguado

Lo Sr. Canonge Reig a proposat que com[pres] lo Sr. Vall[e]s de la causa aporta lo Capitol de Sr. Cau contra los hereus de [illegible] Cau[?] [illegible] los quals importan 13 ll. 10 s. 4 d.

Resolut se fassa manament al caixer per que pague al Sr. Vallès 13 ll. 10 s. 4 d. entrat lo [illegible] del Capitol y ne haurà acta; y axi mateix se à resolt se diga al Vallès que aporta compte del que ha gastat per dita causa.

Es entrat lo sindich de la Ciutat y à participat al Ill.e Capitol que dilluns es [illegible] y que estimara la Ciutat de que se continue en fer la professo se acostuma assenyalant lo Ill.e Capitol ora y dia.

Determinat se responga al sindich de la ciutat que lo Capitol à resolt se fassa [illegible] de [illegible] [illegible].

Lo Sr. Canonge [illegible] à demanat la gracia per Mariana [illegible] y [illegible] pera vendrer una casa en Mataro.

Resolut se fassa la gracia [illegible] [illegible] ab la protesta dirá lo advocat del Capitol

Die veneris 12 martij 1700 [illegible]
[illegible] concessidem [illegible]

Convocats [illegible]

[illegible]

[illegible] [illegible]
[illegible]
Gerona [illegible]
Sirena
Pinson
[illegible]
Dalmases [illegible]

Monegue Cad.or

Lo Sr. Canonge Taqueu [illegible] haver ajuntat o [illegible] capitol [illegible] ordinari proposarà que dit die hi avia [illegible] vicari de St. Andreu de Palomar dient com [illegible] Matheu hi havian portat en son fossar [illegible] Cadaver, [illegible] que [illegible] forjat [illegible] Creu [illegible] que tambe hi avia [illegible] del Rey, que tambe hi avia [illegible] com [illegible] per [illegible] alguns. Suffragis [illegible] de [illegible] Materia, [illegible] [illegible] parrochial [illegible] [illegible] successio [illegible] y [illegible] al [illegible] lo tracta [illegible] [illegible] causa de mora [illegible]

Resolium que lo Sr. [illegible] [illegible] proposantli lo [illegible] per [illegible]

Convenient

+ Acte de Colla-cació

Lo Sr. Canonge Damons ha demanat que en [illegible] ~~[illegible]~~ ~~Llaura~~ Joan Pau [illegible] ~~[illegible]~~ 6 Benefici de la [illegible] annomenat de [illegible] [illegible] [illegible] [illegible] Notari [illegible] [illegible] [illegible] [illegible] [illegible] del acte de Coll: [illegible] [illegible] del Capitol [illegible]

Convenient

Die lunae 15 martij 1700 [illegible]

[illegible]

Convocats [illegible] Gena [illegible]

[illegible]
[illegible]
[illegible]
Sirena
[illegible]
Rey
Ribes
[illegible]
Ater
[illegible]
[illegible]
Damons
Taqueu
[illegible]
[illegible] Cad.or
Monegue Cad.or

= [illegible] [illegible] per tenir resolium [illegible] jubilacio

Se a llegit una suplica de Mn. Olegari Fabregas en laqual diu que en atencio de ser Mn. Melchior Mas jubilat de la present Iglesia, [illegible] concedirli la jubilacio en la forma se acostumat, [illegible] concedir ab tota aquella gracia [illegible] [illegible] a gosar los benes, [illegible] [illegible]

Scritura que se done à Mn. [illegible] [illegible] conforme la especie de [illegible], y segons costum,
que se ha concedit à los antecessors ab estas aquellas gracias
sobrerrogativas [illegible] [illegible] donar. ——

Se à llegida altra suplica de Jaume Salvador
que de la parrochia de St. [illegible] [illegible] casall del
Moli [illegible] [illegible] [illegible] que esta [illegible]
... que lo Canonge [illegible] à [illegible] de [illegible]
terra [illegible] [illegible] situada en lo [illegible]
... en lo [illegible] [illegible] [illegible]
[illegible] de aquella 23 de 10[illegible] que lo any 16[illegible]
del Rei Christianissim [illegible] [illegible]
[illegible] peça de terra, no [illegible]
Peça de terra que lo dit Salvador te en dit [illegible] terra
[illegible], lo que porta en lo compartiment dels [illegible]
[illegible] del sobredit de haver mes de seixanta anys que [illegible]
[illegible] [illegible] [illegible] [illegible]
li suplica condonar y ferli gracia del [illegible] del sobredit [illegible]
per las raons ponderadas que [illegible] molt agrahit la suplica.

F. que nos [illegible] ans de se suplicant al Sr. Canonge [illegible] [illegible] [illegible] con esta [illegible] [illegible] y lo que le [illegible] per [illegible] [illegible]

Scriturà que Jaume Salvador [illegible] que [illegible]
tingue circular tant temporeras peças de terra,
que no se fet [illegible] arrendador gracia ab
lo Capitol. #

Se à llegida altra suplica de Josph Carbonell
y Mariana Carbonell naturals de Sitges ab [illegible]
es [illegible] compartiment del Molt Illtre Capitol [illegible]
casat esta filla ab [illegible] de dita vila de
Sitges, y li han promes en dot 25 ll. [illegible]
y que lo Molt Illtre Capitol la [illegible] [illegible]
[illegible] ab la Caritat [illegible] [illegible]
donar a las Pobres donsellas que s casan en [illegible]

[illegible] sobre [illegible] que se de son dit [illegible]
[illegible] per lo Dor. Bernat Vendera prevere y Vicari
de dita vila [illegible] suplica al Molt Illtre Capitol
[illegible] fer la gracia [illegible] [illegible]
que ho rebran a singular favor de la [illegible] de
Molt Illtre Capitol. —— ——

[illegible] que en attenció que lo Capitol no à [illegible]
[illegible] a [illegible] [illegible] per [illegible] per los [illegible]
de la [illegible] se [illegible] est negoci als Srs. [illegible] que
que [illegible] de [illegible] [illegible] relacio al Capitol de son [illegible]
[illegible].

Es entrat lo notari de la Curia y à fet rela-
ció de que lo Sr. Canonge Fogueras V.G. à fet Canoni-
ca collacio à Joan Pau Carbonell clergue del Be-
nefici segon de Sta. Eularia en la Iglesia pre sen-
t [illegible] vacant per resignacio feta per lo D. Joan
Pau [illegible] [illegible] ultim possessor de aquell de
consentiment del Mt. Ille. Capitol patro de dit Bene-
fici. ——

Resolúcio se done possessio de dit Benefici à dit
Joan Pau Carbonell Clergue [illegible] [illegible] more so-
lito. —— ——

H. [illegible] y Sr. [illegible] de [illegible] que lo Convent de
Molt Illtre Sr. Deputats que à [illegible] [illegible] à la
concordia ab los [illegible] y que [illegible]
ella, sen [illegible] lo Sr. Capitular que assí per
part del Capitol à firmar dita Concordia de-
man al Capitol sia servit à nomenar un ca-
pitular per lo [illegible] ~~[illegible] lo que [illegible]~~
~~[illegible]~~

F. [illegible] à buscar [illegible] demanarli que [illegible] al Mt. Ille. Capitol
+ en Concurrer

Resolut que nomene lo Capitular pera assistir en las Juntas se an de tenir en la Diputació pera formar la nova Concordia ab los Concellers del Sr. Diputat y se erat anomenat lo Sr. Dr. Lluis de Sosa ——

Lo Sr. Cr. Ignasi Bru à demanar llicencia y presencia per anar fora alguns dias Dm. de Vich ——

Resolut se dona dita llicencia y presencia à dit Sr. [illegible] de Vich. ——

Lo Sr. Cang. Joquines à demanat la gracia del Lluisme per Febre Mans Peters pera acensar una casa à la Sta. Maria Sala y de Serit situada en lo Carrer de Moncada axi mateix la demana per lo Sr. Geroni Mathieu alvre dels hermans de q. Joan Bta. Cama [illegible] y com à [illegible]

vol acensar la casa en lo Carrer de Mercaders ~~[illegible] voluntaria~~ axi mateix la demana per lo Sr. Joan Mas que vol acensar la dita casa ~~[illegible]~~ ——

Resolut se fasan las gracias se demanan more solito ——

[Margin notes, left column of right page:] [illegible] ... [illegible] ... 2000 ll. ... [illegible]

[Margin, lower:] [illegible] Fr. [illegible] Pere Sayol ... Relació dels ... negoci ... que [illegible] ... anomenar ... dels Capitulars ... rahons ... lo negoci

Pere [illegible] Pia [illegible] Joan

[illegible] ——

[Right page:] 222

[illegible] Illustr. una supplica de [illegible] Campruvian [illegible] Maria del Mar alvre del [illegible] de Joan Guinart en la qual diu que [illegible] Guinart [illegible] dels primers [illegible] que à mi sen deixan per raho de la Cruzada de Saragossa [illegible] any perpetuament per lo dia de Corpus se done à cada [illegible] Canonge de la Seu de Barna. que entra à la Profesó General se fa dit dia per la processó [illegible] ciri de cera blanca de pes de una lliura y à tots los Capellans y Religiosos que axi mateix anirian en dita Profesó un ciri tambe de cera blancha de [illegible] onsas à efecte de ferlo cremar y que creme [illegible] lo [illegible] christ [illegible] que lo tros de ciri que restara sia de quiscun dels dits [illegible] com à part de [illegible] que tenia lo [illegible] Guinart com à [illegible] de dit q. Joan Guinart [illegible] que als [illegible] del Hospital G. [illegible] concordia o cessio fora [illegible] Joan Guinart a [illegible] del mes de abril de 1670 [illegible] de Barna. aplicadora per obras Pias per lo [illegible] del Hospital ab [illegible] primera [illegible] de [illegible] y de [illegible] Joan Guinart com [illegible] concordia [illegible] obtenir [illegible] de la Cruzada de [illegible] concordia [illegible] ——

Resolut se comete est negoci als Srs. [illegible] Sayol y Dr. Lluis Sosa [illegible] Hospital Genl. [illegible] que [illegible] [illegible] de dit Capitul [illegible] que si tenen averi en [illegible] en execució [illegible] ~~[illegible]~~ ~~[illegible]~~

Lo [illegible] Bisbe de Girona a [illegible] del Capitol per anar à dita Ciutat de Girona ~~lo qual ab [illegible]~~ [illegible] al Capitol pero [illegible] lo que lo reconegan Convenient ab [illegible] [illegible] de [illegible] y los [illegible] del Consell li à [illegible] ab ter [illegible] axi mateix al [illegible] de sa Illma. ——

jo S.r Canon ~~Sagarra~~ D.r Andreu Foix à propo que á 24 de Janer 1696 se feu manament en pode de Maria Mortal de 674 tt 16 s à son compte de pagar, consta ab acte los salaris y demes (carrera [illegible] aixi) que serviran per la colecta per lo cobrador dit Foix 7 tt 5 s axi mateix à de cob 42 tt 5 s per duas uidrieras (per per) com consta ab apoca en poder de dit notari à 18 de Juliol 1696 eximau 16 tt 10 s à Joan Ferrer mestre de casas per emblancar y perfilar las sagristias consta ab apoca en poder de dit Not. à 31 Juliol 1696. eximateix 57 tt 6 s 6 avar pagat à Fran.ch Rovira vidrier per los vidrieras de duas uidrieras consta ab apoca en poder de dit Not. à 3 de agost 1696. Conque à de cobrar dit Foix ~~[illegible]~~ de manament del jornal de ma [illegible] mament.

≠ 71 tt 3 s 10

Resolutió ~~que se pague~~ fasse dit manament ab que antes done lo compte firmat dels S.rs oidors de compte.

... 1700 ~~[illegible]~~ ... [illegible]

Rs. S.r Cany.e Fogueres à demanat la gracia del luisme per J. Soley Conde de Franza pera uendrer una casa en lo carrer den Malla prop de la Argenteria eximateix per Antoni Vilaferrer lo qual uol fer una casa en lo Carrer de la Parra en Arranz y compra un cotxe terra ò un val Pedrinas Anugrià.

Resolutió se fara la gracia quinze chico.

Rs. S.r Ardiaca Foix à proposat que en lo uen[...] del de Campedros que dona la facultat del Illustr. Menors del (quefa à J. Guijamo) se a topat ~~[illegible]~~ u[...] a 47 anys per [...] es necessari personalment anar lo [illegible] de [...] pius.

[illegible] a la pue [illegible]
ter ante à la disposició del [illegible]

Los [illegible] Bech à Cesianar llicencia
per anar à predicar en lo especial de
[illegible]

Resolueró se li done dita llicencia.

Die [illegible] 1700 [illegible]
[illegible]

Carreras [illegible] [illegible]
Sors [illegible] [illegible]
Copons
Camarasa
Sirera
[illegible]
Alpes
Montaquet Coadr.

Se es ajuntar lo Capitol à instancia dels Ss. Canonges Ca-
margaura y à proposat que sa Illma sia dit ser
rigur al Mt. Illtre Capitol lo cas que succei la [illegible]
de Sor [illegible] en dita Iglesia de St [illegible], y fou que
Ramon [illegible] [illegible], o para una [illegible]
Antoni [illegible] y [illegible] Beneficiats de la mesma [illegible]
y [illegible] ninguna noticia de [illegible] à pasat [illegible]
fer informació, y à despatxar lletras publicant per [illegible]

comunicat als Cavaller y al temps que se despatxaren
ditas lletras, comparegue dit Cavaller demanà
una suplica à la Illtre submetent y demanar la
penitencia à sa Illma ben vista y la absolució de
la excomunió incorreguè, per lo que nos llarga [illegible]
junta ab las lletras se an llegidas, y que així ma-
teix demana sa Illma que nos comunicken lo
Capitol en las materias graves [illegible] al Capitol
anomenar dos, o quatre Capitulars per a [illegible]
lo que se deu fer en est cas succeit.

Resolueró que despues de donar las gracias à sa Illma
de lo molt [illegible] lo Capitol ~~per~~ en las quals [illegible]
naran los Ss. Dn. Lluís [illegible] y Sr. Canonge Camarasa ~~y~~
~~[illegible]~~ que se anomenen dos Capitulars per a
~~[illegible]~~ acudir à lo que sa Illma demana [illegible]
[illegible] Canonge [illegible] ______

Lo Sr. Canonge [illegible] à proposat que se [illegible] la
[illegible] y que [illegible] [illegible] de [illegible]
ab los altres [illegible] pues es [illegible] lo anar ab la
capa [illegible] y los altres [illegible] lo que [illegible] per
[illegible] se vol lo Capitol [illegible] [illegible] per a [illegible]
manar si [illegible] de anar si [illegible] ò no. ______

Resolueró que al anar à [illegible], y [illegible]
del [illegible], à la presencia de la Illma [illegible]
[illegible] ab los altres [illegible] participants [illegible]
Illma per que diga son [illegible] sobre esta materia y
que se reserva al Capitol y se [illegible] la [illegible]
[illegible] ______

Se à llegida una carta del Sr. D. Diego [illegible] In-
quisidor del Present Principat baix jornada de 21 de
[illegible] en la qual participa al Capitol lo aver-
[illegible] anomenat [illegible] Inquisidor [illegible] en Inquisidor de
Valencia. ______

Resolueró se responga à dita Carta ab molta
urbanitat y estimació. ______

[illegible] y à [illegible] la Illma [illegible] Sr. Dn.
Lluís de [illegible] [illegible] [illegible] ocasió que ocasiona [illegible] [illegible]

... Dissabte ... de març 1700 hora [illegible] de mitgdia

Convocado ...

[illegible]

... à instancia per a capitol ... per a ... llegir una carta del ... escrita al Ill.e Senor ... Arquebisbe de la ... haver mal ferit à un home de Sitges ... se havian ... diligencias per a trobar ... sobre haverse ... ... tenir ... lo poder, ... Arquebisbe ... molt essencial la carta ... Acessor ... era materia ... justicia i per consequent haver de aportar ... Tarda de lo que dit S.r ... Almoyner ha participat ...

Vide jornada de 28 de febrer 1700

Resolucio se dexe esta materia en ma del S.r ... Casa de ... en orde à jurar ... y que obre lo que mes convinga

... ley de una carta ... 1700 ... de Valencia ... de molts Indulgencias per lo present y corrent any 1700. ... Cabildo ... la Publicacio de dit Jubileu en la present Iglesia per a que tinga ... noticia dels fidels christians.

Resolucio que ... participe à sa Ill.ma la carta y ... ... que ... lo Capitol ... lo que ...

que se ... al ... ... a ... sa Ill.ma

[illegible]

[illegible] de donar las gracias al Ill.m S. Bisbe [illegible] ... Ill.ma [illegible] la Esperansa [illegible] ... Capitol [illegible] jornada [illegible] y la [illegible] que se trobà en la professo [illegible] ... [illegible] del Monument [illegible] ... en las demes funcions en la [illegible] ... acostumat.

[illegible] à llegida una [illegible] ... [illegible] ... 1700 [illegible] ... 1557 [illegible] ... [illegible] ... cinque moneda aquesta demanar [illegible] ... [illegible] de la gracia acostumada [illegible] ... [illegible]

Resolut que [illegible] lo que [illegible] ... Ill.me ab la Procuraria deva lo advocar

---

[226]

[illegible] Canq.e Trenera à proposat [illegible] que [illegible] ordena [illegible] un [illegible] per la Capella de las Animas y una [illegible] lo que à costat 9 lb. 96 [illegible] demana [illegible] lo Capitol vol fer manament perque se paghe esta canti tat y [illegible] à favor del S.r [illegible]

Resolut se fasa lo manament en la confor mitat se demana y [illegible] lo Escriva.

[illegible] de manament

[illegible] S.r Canq.e [illegible] à proposat que [illegible] Bernat [illegible] de ma la gracia del Ill.me de [illegible] ... [illegible] en Vilafranca

Resolut que se fasa la gracia acostumada [illegible] Ill.me ab la Procuraria deva lo advocar

---

[illegible] S.r Canq.e Ramat à proposat que Joseph [illegible] de [illegible] demana la Gracia del [illegible] [illegible] à [illegible] mort [illegible] Carta de Gracia

---

Resolut que se dexe esta materia en ma del S.r Canq.e [illegible] perque [illegible] lo que [illegible] sobre esta dependencia y [illegible] lo que se [illegible].

... y de ... 24 ... 1800 ...

... mitdia ...

Convocats ...

... Mina

Mix

Armangue
Arxiu
Ansaguitand

Com

Magarola

... [illegible]

... Canon[illegible] Segui digué à proposat que Gaspar Monaga Argenter, per comprar una casa en lo Carrer de la Argenteria, ... demana la gracia del ... per adquirir Lluis Mateu d'ages dos ... sobre lo Torrent Fornal, en la matexa conformitat demanà la gracia del Ilustrissim Senyor Pere Laurina ... Botiguer de telas, per a comprar unas casas ... de la Argenteria que son una de ... ocada.

Resolució se fassan las gracias se demanan ... Pablo Bordas dirà lo Advocat

Lo Sr. Ardiacha digué à proposat que ... del Corrent mes y any resolgué lo Capitol ... manament de un ... cera ... 1780, per las raons ... aquella ...

ponderat, donà que en atenció deu passats ... Compres per los ... Administradors del Compte se fassa manament als Sacristans perque paguen dita suma de ... 1791 ...

Resolució se fassa dit manament y ... ha ... acord

Lo Sr. Canonge ... digué à proposat que segons la resolució del Capitol ... per a ... ara ... en dita forma ... Comissió a ell y al Canonge Romaguera ... informaren de las raons ... Vila de Cans per a separar la Capella de S.t Joan ... de Cans de la de S.nt Climent de Llobregat y ~~que fassa las diligencias convenients ... que ... la ... de S.nt Climent ... que ...~~ fet relació dels inconvenients ~~...~~ ... esta materia y despues de aquells ponderar lo Capitol.

Resolució donar las gracias dels Srs. Comissionats que tenen la ... de Vila de Cans ... forma apareguè convenient als Srs. Comissionats deixant tot à sa disposició.

Se ha llegida una suplica de Rafel Costa Manya en la qual diu que per quant als acte rebut en poder de Vicens [illegible] del [illegible] notari publ. de Barna a 21 de x.bre 1693 lo [illegible] del [illegible] Ialurma esta [illegible] avuy [illegible] i a singular [illegible] de [illegible] blar a [illegible] [illegible] una de las cosas en lo Carrer [illegible] [illegible] ab lo [illegible] entrada en aquell expressat ab lo qual acte se denega la gracia de la Saboneria de [illegible] [illegible] al Ill.e Capitol que atés la Constitucio Capitular [illegible] observada y la dita denegacio de la gracia [illegible] Saboneria [illegible] concedirli [illegible] [illegible] ~~que ho sabra~~ [illegible] acostuma fer en semblants casos que ho tendrá a singular favor

Ha resolt lo Molt Ill.e Capitol concedirli lo [illegible] [illegible] ser [illegible] lo notari escriva del Capitol y [illegible] del acte

---

221

Die [illegible] prima [illegible] 1700 hora [illegible] [illegible] post meridiem

Convocation [illegible]

[illegible]

[illegible]

[illegible] [illegible]

[illegible]

[illegible]

[illegible] [illegible]

[illegible]

[illegible]

Dr. Miquel Mayarola ha proposat que [illegible] [illegible] Convent de las Minimas ~~[illegible]~~ [illegible] ~~[illegible] D.r Geronim Boarella~~ del dit [illegible] [illegible] [illegible] los que reben [illegible] unas casas al Carrer den [illegible] [illegible] quals [illegible] [illegible] [illegible] [illegible] [illegible] [illegible] 10 £ lo Dr. Geroni Boarella

Resolt se fassa la gracia [illegible]

Lo S.r Can.e Joguerez ha demanat la gracia del [illegible] pera vendrer Llorens [illegible] una casa en lo Carrer del Ospital a [illegible] [illegible]

Resolt se fassa la gracia [illegible] [illegible]
[illegible]

lo D.r D.n Balmaña Capell ha proposat que
M.n [illegible] Grau es mort, que [illegible]
vaca lo Benefici [illegible] de la parroquia [illegible]
lo qual es de patronat del Capitol y se auria
de conuidar un Capitol per [illegible] dit Be-
nefici; y aixi vaca per mort del dit lo
offi.o de Guarda del Altar Mayor, lo que
proposa al Capitol perque vol fer comissio pa-
ra [illegible] per dit [illegible]

Resolgueren se conuide [illegible] para [illegible]
dit Benefici y [illegible] lo offici sobre dit [illegible]
comissio als S.rs Canon.s D.r Balmaña Capell
D.r Joseph Corrada para buscar subjecte

[illegible] 3 [illegible] 1700 [illegible]
[illegible] meridiem

[illegible] Corrada

Damon

[illegible]

Arrigaro

Werbach de Cartella

Montagut Coad.r

[illegible] Coad.r

[illegible] Ignacio Dalborde Serra com a [illegible] que [illegible]
[illegible] lo dia primer del corrent mes [illegible]
[illegible] Capitol [illegible]
[illegible] para [illegible]
[illegible] para donar
lo offici de Guarda del Altar que obtenia [illegible]
[illegible] Grau en lo Altar mayor de la [illegible]
auent ~~[illegible] lo llibre de [illegible]~~
~~[illegible] lo [illegible]~~
~~[illegible]~~
Despues de auerse llegit lo llibre dels torns
~~[illegible]~~ y tocar lo torn a D.n
[illegible] de [illegible] antes de aceptar lo torn

[illegible] D.n Antoni de Sayol à proposat [illegible]
que lo Bonyfici no aya de ser de [illegible]
[illegible] sabiso de [illegible] al Capitol [illegible]
[illegible] alguns temps pera axò de [illegible]
[illegible] à [illegible]

[illegible] la Dominica [illegible] [illegible] la dificultat [illegible] Capitol per esta materia.

Resolutio que se dona temps al S.r D.r [illegible] de Sayol fins [illegible] Dominica quasimodo [illegible] no auran allanat la dificultat [illegible] als quals [illegible] lo Capitol [illegible]

[illegible] a llegida una [illegible]
en la qual diu que havent lo Ill.e Capitol tingut noticia que dit Jaume Pons prevere era mort y que obtenia una Capellania [illegible]
[illegible]
forma contenia de la [illegible]
[illegible] ostencio, [illegible]
Ill.e Cap.l dita noticia al 9 de maig 1698 [illegible]
per trobarse Sede vacant com en efecte se tornà [illegible]
[illegible] Jaume Pons prevere tororn [illegible]
[illegible] ocasio se trobava en lo n.o 13 del torn de [illegible]
[illegible] noticia fou error [illegible]
[illegible] no obtenia tal capellania perque als 28 de juny 1668 [illegible]
[illegible] Permutacions en favor de Antoni Rocha clergue [illegible]
[illegible] obtingue collacio y Possessio de dita Capellania [illegible]
del acte de dita resigna, collacio y Possessio de que [illegible]
[illegible]
[illegible] fou nulla per ser [illegible] [illegible]
[illegible] al [illegible] torn [illegible] en dita ocasio

Resolutio que se consulte [illegible] materia
los Advocats del Capitol pera veurer lo que
[illegible] sobre esta materia

[illegible] à proposat que lo S.r Canonge
Bosch de Vich [illegible] que proposas al Capitol
que havia tingut una carta de [illegible] Brosa [illegible]
Vich en la qual li diu que à cerca de la Causa
de [illegible] se avian rebut diferents equivocacions
y que per esta raho si al Capitol li aparexia [illegible]
[illegible] la materia [illegible] [illegible] que dit
Brosa [illegible] per ell [illegible] à esta
Ciutat pera veurer de compendrer dita de
pendencia

Resolutio que atès dit Brosa [illegible] ajustarse [illegible]
[illegible] los [illegible] que los S.rs
Comissaris de esta materia [illegible] prejudici
del Capitol [illegible] esta Causa de la millor
manera se puga.

[illegible] D.r [illegible] Almar de Copons à proposat
que [illegible] lo Capitol li fou comissio
pera conferir ab lo Advocat del Ill.e Capitol que forma [illegible]
se auria de pendrer perque la Iglesia no quedas [illegible]
de [illegible] que se ha experimentat nos cobran [illegible]
[illegible] que demanan la [illegible]
[illegible] de Propietats com de Cens y despres no la cuidan de pagarlo ni
[illegible] de [illegible] lo [illegible]
[illegible] la Iglesia no cobra lo que es tan just cobrar, y que havent con
sultada esta materia ab lo D.r Copons Assessor del Ill.e Capitol
[illegible] lo [illegible] aqui [illegible]
[illegible] à totas las gracias de [illegible] que lo Ill.e Capitol
Concedesca [illegible] la Protesta en aquell expressada, perque
observantse de esta manera la Iglesia no quedarà Prejudi-

idea lo que [illegible] [illegible] del Ill.e S.r [illegible] [illegible]
dit Procurador [illegible] lo m[illegible] convenient

Resoluit [illegible] de tornar las gracias al [illegible]
Palmau [illegible] [illegible] [illegible] [illegible]
al Capitol [illegible] [illegible] [illegible] [illegible]
[illegible] los Capitols [illegible] [illegible] [illegible]
[illegible] [illegible] per la Constitucio convenient [illegible]
a dir lo Paper a fer lo D.r [illegible] y [illegible]
in lo interim totas las gracias se fasan de [illegible]
[illegible] [illegible] [illegible] [illegible] en lo [illegible] del dit
[illegible] [illegible]

y Canonge Remaguera
[illegible] D.n Luis de Rosa a proposat que [illegible]
~~[illegible]~~ acabar la Comissio quels fou [illegible]
dos anys a [illegible] [illegible] en dits dos anys [illegible]
[illegible] per las dos quaresmas de dits anys [illegible]
[illegible] [illegible] al Capitol perque se [illegible]
de exonerarlos de dita Comissio.

Resoluit ~~[illegible]~~ que se [illegible] [illegible]
[illegible] D.n Luis de Rosa y Canonge Remaguera
de haver servit al Capitol y

[illegible] ~~[illegible]~~ a proposat que [illegible]
[illegible] la Residencia del Capitol [illegible] [illegible]
de 27 del corrent mes [illegible] [illegible] al S.r [illegible]
la Carta del Capitol de Santiago y que [illegible]
llegida sa Ill.ma y [illegible] [illegible] a la carta de
dit Capitol que lo que sa Ill.ma pensa per era
respondrer al dit Capitol que faria constar al
[illegible] las indulgencias de dita [illegible] de Santiago
[illegible] lo Ill.e Capitol [illegible] lo [illegible] sino que seguira
lo que resulte per lo Ill.e Capitol para anar [illegible]

Resoluit que se responga al Capitol de Santiago que lo Capitol [illegible] persona que
[illegible] [illegible] com en dit Sant Jaume de Galicia no obstant los anys [illegible] se guanyan las
indulgencias de dit Sant Jaume de Galicia

Despues de las sobre ditas proposicions se an anomenat
los [illegible] para passar a votar lo offici de Guarda
del Altar major lo que se a executat [illegible]
lo y despues de mirats y contats los boletins [illegible]
lo S.r President se a [illegible] [illegible] [illegible] [illegible]
Verona P.re

Resoluit se done dit offici de Guarda del Altar
major per [illegible] [illegible] [illegible] y [illegible] [illegible]
Escriua del Capitol y a llevar [illegible] [illegible]

nominació ~~[illegible]~~ de Garriga [illegible] ab tots los vots y conformement tots y acostumat y e. [illegible] dit Mau Gerona q̄ue y a presentar lo dit jur[illegible]

Lo S.r Dr ~~[illegible]~~ Lluís de Sosa à proposat que en dias passats ~~[illegible]~~ lo molt Ill.e Capitol aniadi ~~[illegible]~~ per las dependencias de la Ill.sa ~~[illegible]~~ per apropiar à D.n Lluís de Sosa à D.n Anton de Sayol que acudis en lo necessari de dita dependencia y que fora bo fer sindicat à dit S.r D.r Ant. per lo que hauran de fer y firmar una carta [illegible] se acepta.

Resolt que per aclamació se fa sindicat al S.r D.r Anton Sayol per firmar qualsevol cosa tocant à la dependencia de la Ill.sa [illegible] notari y escrivà del Ill.e Capitol [illegible] dia. Gerona

Die sabbati 17 Aprilis 1700 Parlament en la sacristia

y eren los S.rs

S.r [illegible]	Cortada
Sosa	Margarit
[illegible]	Cartellà
[illegible]	Pau Ant. Coader
[illegible]	

Lo S.r [illegible] Parlament per oir lo [illegible] de la [illegible] y havent entrat [illegible] del perjudici de que la Ciutat desitja que se fes la Professó de S.ta Madrona ja que no se [illegible] executarlo dia de [illegible] y que [illegible] estimaria [illegible] Cartellà [illegible] acomenar [illegible] Resposta [illegible] S.r President [illegible] dit que tenia oyda la proposició [illegible] mortificant [illegible] Ill.e Capitol [illegible] haurà de [illegible]

Resolt que se faça dita Professó y que se digue en S.ta Madrona [illegible] lo dia dimars que contaram als 20 del corrent mes y any a la hora acostumada

y que lo S.or President participia com Peruncio a dit Sindich com e nessessite li participà en continent.

~~Primera feria~~

Die vero dominica mensis augusti [illegible]
1700 hora decima ante meridiem

Convocatis etc. ~~[illegible]~~ [illegible] presses [illegible] proffess.

Gironès
Caors
Olzina

Bach Coad.r
Boyd Xavier
Bru

Llamor

Majarola

Gelbach

Vega
Soler
Almigans
Esper
[illegible] coad.or

entrar lo Notari y ha entrat la ellista dels officis que se an de fer y elegit [illegible] y aixi [illegible] los capitulars que poden ~~conservar a ever~~ Electors de dits officis y se a [illegible] la capça ab los redolins [illegible] que concorren a ~~Electors nove~~ [illegible] y son estats elegits en Electors lo S.r Canonge Figueres lo S.r Canonge Taverner lo S.r Canonge Copons y lo S.r Canonge Peleig y després de aver prestat lo solit jurament [illegible] los dits S.rs Electors al Arxiu ut moris est y després an [illegible]
~~y [illegible] ferrera [illegible] entrat~~

#
Comane la rao perque la conco cuis dispna ... las Confirmations ... aulls se crueuer

... Srs. Electors y ... proposar que ... lo ... convenient es lo que se confirme ... Lluis de Vila i ... lo Sr. Canonge ... en ... à la disposicio del Capitol ... proposan al Capitol per que ... lo ... convenient sobre esta materia.

Resolució que se confirme lo Sr. Dr. Lluis de Vila com ... confirmat nemine discrepante. ... lo Sr. Canonge ... lo ... i ... llicencia de procurar y se li ha concedit.

... se ha anomenat en ... per acabament de ... de Olzina i Don ... Jonas ...

... se ha anomenat en Obrer major per acabament de Don Benet de ... al Sr. Canonge Ribert

... se ha anomenat en ... major ... del Sr. Canonge ... lo Sr. Canonge Albert

... se ha anomenat en Protector dels Infants orfans per acabament del Sr. Canonge Riber i Don Benet Castella

... se ha anomenat en Protector de la ... per acabament del Sr. ... Roig ... Don ... de Olzina

... se ha anomenat en Archiver major per acabament de Don ... Corrada il Ardiaca Don ...

... se ha anomenat en Oïdor de Comptes per acabament de ... Andreu ... i Don Joseph Corrada

... se ha anomenat en Protector de la Carniceria per acabament ... Don Ignasi Bru al Sr. Canonge Enrich

~~... ... ...~~

~~... ... ...~~

... se ha anomenat en Protector dels ... per acabament del Sr. Canonge ... al Sr. Don ... Ignasi de Amigant

... se ha anomenat en Archiver menor y Secretari per acabament de Don ... Ignasi de Amigant al Sr. Canonge ...

... se ha anomenat en ... sacramental y Protector de las ... provincials per acabament del Sr. Canonge Enrich ...

... Roig

... se ha anomenat en ... del ... Bisbe ... Olzina

... les ... dits nominations ... se ha llevat acte ... del Capitol lo ...

... ... la Causa ... de ... Don Joseph Corrada ... ne ha llevat acte ... del Capitol lo ...

Lo Sr. Canonge Fagueras à proposat si ... lo Capitol ... manament per lo Dr. Bernat Serena per ... 180 ... de ...

Resolució se fasa ... manament ... del Capitol ... ne ha llevat acte ...

~~... ... ... del ... ...~~

Die mercurii 21 Apprilis 1700 hora decima ante meridiem
[illegible] Parlament en la sagristia

Romano [illegible]

[illegible]
[illegible]
[illegible]
[illegible]
[illegible]
[illegible]
[illegible]

[illegible]
[illegible]
[illegible]
[illegible]
[illegible]

[illegible] Proposat lo Sr. Capiscol [illegible] que [illegible]
[illegible] altre Parlament tingue en la sagristia lo dia [illegible]
[illegible] [illegible] [illegible] more solito [illegible]
[illegible] lo dia [illegible]
[illegible] dia avenijadas no [illegible]
[illegible]
[illegible] Capiscol que en atencio del referit [illegible]
[illegible] Magistral
[illegible] Magistral [illegible]
[illegible] per medi del [illegible]
per medi del Sindich del Illm. Capitol

Die veneris 23 Apprilis 1700 hora tertia post meridiem

Convocati

[illegible]
[illegible]

[illegible]
[illegible]
[illegible]
[illegible]
[illegible]
[illegible]
[illegible]

Bach [illegible]
[illegible]
[illegible]
[illegible]
[illegible]
[illegible]

[illegible] Sr. Ardiaca Bach ha proposat que lo dia de la Vigilia de
[illegible]
[illegible]
[illegible] [illegible]
Celebrar los vespras en [illegible]
[illegible] en lo aposento [illegible]
[illegible] de la sacristia [illegible] funcio de [illegible]
[illegible] [illegible]
[illegible] assentat ab una cadira de vellut
[illegible] temas [illegible]
[illegible] cadira [illegible]
[illegible]
[illegible] la qual [illegible]
ceremonias [illegible] [illegible]
[illegible] que estant pera [illegible] sempre [illegible]
o moures ninguna cosa que fer lo endema [illegible]

[illegible] lo capitol com [illegible]
[illegible]
tarde de la Continuacio de dita festa [illegible]
[illegible] ab [illegible] Sagristà [illegible]
o, evitaria lo anar [illegible] que aquell mateix [illegible] offici [illegible]
[illegible] Capitol que lo dit Sr. [illegible] mestre de Cerimonias
[illegible]
[illegible] Sagrista [illegible]
[illegible]
[illegible]
[illegible]
de gloria [illegible]

[illegible]

[illegible]
que se donà [illegible]
[illegible] que se [illegible]
tas per medi del mestre de Cerimonias dels [illegible]
[illegible] Dignitats [illegible]
[illegible]
[illegible] lo Sr. Ardiaca [illegible]
[illegible] funcions [illegible]
[illegible] Capitular [illegible]
[illegible] Ardiaca [illegible]
[illegible]
[illegible] Residencia [illegible]
[illegible] assentant [illegible] Capitulars [illegible]
[illegible] aquella [illegible]
[illegible]

[illegible] ante meridiem
[illegible]
[illegible]

[illegible]	[illegible]
[illegible]	[illegible]
[illegible]	[illegible]
[illegible]	[illegible]
[illegible]	[illegible]
[illegible]	[illegible]

[illegible] Ardiaca [illegible]
[illegible] despres [illegible]
[illegible] Deputats al mestre de Cerimonias [illegible]
[illegible] Capitulars que
[illegible] la Resolucio [illegible]
[illegible] Deputats [illegible]
[illegible] Ardiaca que [illegible]
[illegible]
en la [illegible] Sagristia [illegible]
[illegible]
[illegible]
[illegible] Capitular [illegible]
[illegible]
[illegible] lo mestre de Cerimonias [illegible]
[illegible]
[illegible]
[illegible]
[illegible] Deputats per medi del mestre
de Cerimonias lo que [illegible]

Flos de la Viga [illegible]

[illegible] unanimem [illegible] ratio del demunt proveir [illegible] los tres ss.rs Capitulars anomenats [illegible] mes en la Diputació ha [illegible] [illegible] de [illegible] era [illegible] [illegible] [illegible] concistori [illegible] [illegible] [illegible] [illegible] Consistori [illegible] [illegible] [illegible] que se [illegible] [illegible] [illegible] [illegible] consistori [illegible] [illegible] ninguna [illegible] [illegible] [illegible] considerant que nos [illegible] [illegible] lo [illegible] que [illegible] tenir bé per a [illegible] [illegible] del Consistori del Molt Il.e Capitol [illegible] [illegible] ss.rs Capitulars [illegible] [illegible] dijous lo que rebia dit Consistori [illegible] del Il.e Capitol [illegible] [illegible] Presidents [illegible] de la Diputació que [illegible] [illegible] [illegible] de [illegible] [illegible] [illegible] que dit [illegible] [illegible] los ss.rs Diputats [illegible] [illegible] Capitular que [illegible] [illegible] que era lo [illegible] medi pera [illegible] [illegible] vaga ni ara [illegible] en dita Diputació quant se estava [illegible] [illegible] al secretari de la Diputació [illegible] [illegible] [illegible] [illegible] [illegible] [illegible] Consistori [illegible] [illegible] [illegible] [illegible] [illegible] se donia [illegible] Capitular que [illegible] [illegible] [illegible] [illegible]

Dit die lunæ 26 7bris 1700 hora decima ante meridiem

Convocatorio

Coponz   Vaquers Canonges

Sants

Suñer

Smiganz

Montagut Doctor

Saudornet Doctor

Y

Clamor

Cavarnes Doctor

Se ha llegida una suplica de Fran.co [illegible] preveraltor de la Iglesia Parrochial de S.ta Maria de Vallvidrera, ab la qual representa al M. Il.e Cap.l que desde que [illegible] dita Rectoria no ha tingut mi[llo]ra [illegible] [illegible] [illegible] haver tingut dos malaltias que lo arribaren casi al ultimo de la vida, y axí que may [illegible] [illegible] convaleser, y no te ninguna confiansa de poderho conseguir per no poderse connaturalisar ab los ayres de aquell terme, com consta de la Certificatoria de metge que presenta; Per lo que en atenció del referit, sup.ca al M. Il.e Capitol li concedesca llicencia ab tot rendiment al M. Il.e Capitol, li concedesca llicencia [illegible] [illegible] pugua resignar dita Rectoria [illegible] [illegible] de altra persona habil y idonea, que

sobre a singular favor y gracia dels [illegible]

Ill.e Cap.l

Resolutum que se done lo convenient al Rector de Sta Maria de Vallvidrera Mn. Franch. Rosell y que las causas quez pera dubtar de dita Rectoria [illegible] justificar sa ditta ~~y que en [illegible] justificadas [illegible] al Capitol y [illegible] lo convenient~~

Se ha llegida altra suplica dels [illegible] de [illegible] de la qual representan al Molt Ill.e Capitol que de temps antich sempre se havia acostumat [illegible] tenir en dita vila dos Capellans per vicaris [illegible] per la administracio dels ~~[illegible]~~ [illegible] menys [illegible] cura de animas en vista del numero [illegible] y de haverhi molts masias lluny de la vila, hont [illegible] se han de administrar los Sagraments [illegible] no trobarse en dita vila altres Capellans [illegible] dita [illegible] de Benefici que pugan suplir la falta [illegible] lo que ara [illegible] de cami [illegible] de un any poch mes, o, menos [illegible] mori lo Rnt. Franch. Marti qui era altre dels vicaris [illegible] de dita vila per no haverse provehit altre vicari [illegible] la qual [illegible] haverhi [illegible] diferencias per algun temps se ha experimentat molts faltas [illegible] desconsuelo per los Particulars, y com [illegible] la Universitat [illegible] servicio de [illegible] continua [illegible] com tambe per [illegible] lo Vicari que [illegible] Sant Domingo [illegible] temps que no [illegible] propria [illegible] aquella no [illegible] ni habitacio alguna [illegible] havolgue introduhir novedats [illegible] entre altres [illegible]

dian los Administradors de las Confrarias [illegible] lo [illegible] no [illegible] mai [illegible] no [illegible] lo [illegible] Capitol informar [illegible] formar [illegible] menester [illegible] la Universitat [illegible] lo que suplican [illegible] Univer[illegible] [illegible] donar [illegible] providencia al sobredit per lo total consuelo del Poble com ho espera de la gran christiandat y rectitud del Ill.e Capitol

Resolutum que lo Sr. Canonge Joyaina [illegible] sa saber si lo Vicari de St. Cuinti falta en alguna cosa de son offici, y que se [illegible] al poble de dit St. Cuinti de que los Rectors, o, Vicaris son administradors de totas las administracions, y [illegible] de anomenar dos Vicaris [illegible] lo Capitol no [illegible] convenient.

Se ha llegida altra suplica de Pere Comenja mestre de Cases de la present Ciutat y official del Ill.e Capitol en lo exercici de [illegible] de las inmundicias, ab la qual representa al Ill.e Capitol que ha de vint anys que serveix dit offici y que se troba en los [illegible] de sa edat ab moltas achaques y que l temen de dit habit de Salut [illegible] quel obligan a suplicar al Ill.e Capitol sia de son agrado jubilarlo en son offici y anomenar Persona ben vista al Ill.e Cap.l para la futura successio, offerint lo suplicant ajustarse en orde al successor, ab la que se destinara [illegible] mes que sera [illegible] de Ca[illegible] ritat quedara lo suplicant molt agrahit

---

Resolutum que se done la jubilacio a Mn. Pere Comenja y que se fasa comissio pera [illegible] persona per dit offici y [illegible] anomenat los Srs. [illegible] Comes y [illegible]

nova substitut

lo ... Item sagdi a demanar llicencia presencia per anar D.n Daniel Sagdi a ... Fiar altra vista los banys que se acostuman les Muger y de present ... Resolueix ... llicencia ... presencia ... Daniel de ... per anar als banys ... infirmitatem.

... 1700

Convocats

Toquerres V. S.

...	...
...	...
...Dip.	Cortadal
Copons	Ramon
Ribot	Bragardal
...pet	Castellas
	Sauernols

... Joseph Cortadas ha proposat que ... Mi... ha tingut ... arxiu, y ha demanat que de libri ... auctentica una certificatoria dels libres de la Caritat ... de pensions que ... de ... Maria Teresa Copons ... Dominica ... convent de ... de ... que lo capitol ... Pedro Copons, al qual ha succehit dita S.a ... Teresa de Copons = ... a ... de est negoci ... ha dos ... de alta S.a ab lo Capitol. ... Damian ... a tractar que en cas dita ... singuls ... pagar primer ... Cobrar ...

... sen ... y ... Canz ... ... per ... ab lo S.r ... ... Tirar ... ... lo resolt ... ... que ... la ... meria ... ... mayor ... nostra=

... Senora: lo Capitol ha resolt que los ... mateixos ... lo Juramente de ... Pedro de Copons ... que se informaren ... lo que ...

... Dia ... ha ... ha proposat ... fet ... per ... persona ... Inmaculada ... per la Jubilacio de S.r Comenge, y que han ... Mestre Sacorras se ha ofert a servir dit offici ... sens lo salari ... ... S.r Comenge ... = ... entre los dos = ... nomenat ... dit Sacorras=

... a ... lo que ... tots los capitulars per donar lo offici al ... Inmaculada ...

Ha entrat Marsal per lo Jurament del offici ... Jurat =

Almoiner Major — lo S.r Cang.e Toro
Obrer Major — lo S.r Cang.e Ribot
Protector dels Escolans — lo S.r Cang.e Archer
... dels Orgues — lo S.r Cang.e D.r Bernardino...

... Cang.e Toquerres ha proposat que lo ... de ... Francisco ... per dit offici ... la administracio de la hazienda ... no se podia ... de ell que pagas lo que deu a la Iglesia = Resolt que lo Capitol ... dit offici ... que ... Sindic ... al ... lo que ... de ...

... Ribot ... comprar ... Cang.e ... la ... de ... Vendrer, ... demanan ... gracia = ... salvis protestationibus

Die [illegible] mensis May 1700 [illegible]

[illegible]

se es abonat perque e·ns continuat ab una manera

Convocacio

Coronel

Josep

Montagut

Pedro Raymundo Amigant

Lo Dr. Gaspar Moncada [illegible] offici

[illegible] quia forma acostumada

La proposa lo Dr. Dalmau que havia [illegible] en esta Ciutat [illegible] Saragoça y que si seria be sels [illegible] aquest [illegible] donando [illegible] por Comissaris [illegible] por [illegible]

~~[illegible] comitto~~

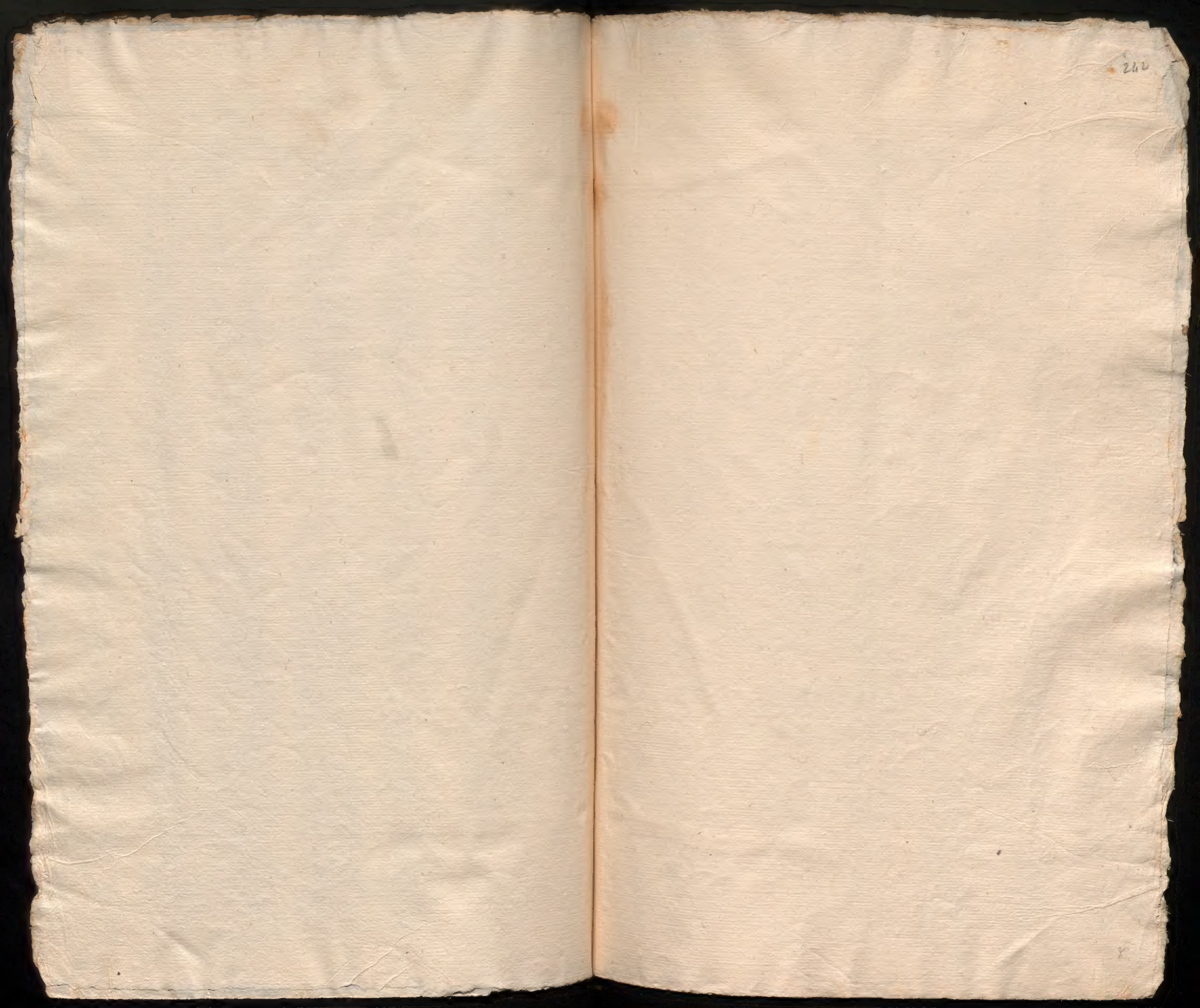
Cassador

Pedro [illegible]

[illegible] emboxa de [illegible] per [illegible] lo acomanamentes [illegible] Comissaris [illegible] Canonge Domalino y Dr. Josep Tavernes [illegible] que donen [illegible] Comissaris [illegible]

[illegible] per [illegible] del anniversari Cornuy

[illegible] Canonge [illegible] Montagut [illegible] secretari [illegible] Tavarnes [illegible] procurador del Canonge [illegible] en nom [illegible] Tavarnes [illegible] testament [illegible]


242

